سمو ولي العهد يستقبل جموعاً من المواطنين

خادم الحرمين الشريفين وسمو ولي العهد يتلقيان مزيدا من البرقيات بمناسبة الأنظمة وتخفيض الرسوم

واس ـ الرياض:

تلقى خادم الحرمين الشريفين الملك فهد بن عبدالعزيز برقية من رئيس بلدية الخرج المهندس احمد بن عبدالله المزروع بمناسبة صدور قرار مجلس الوزراء بتخفيض رسوم وأسعار الخدمات الاساسية.

وقد أجابه حفظه الله بالشكر على مشاعره الطيبة ودعواته الصادقة معربا عن سعادته ايده الله بما تحقق لمواطني ومقيمي هذا الوطن العزيز من خير.

ومن ناحية أخرى تلقى صاحب السمو الملكي الامير عبدالله بن عبدالعزيز ولي العهد ونائب رئيس مجلس الوزراء ورئيس الحرس الوطني في قصر سموه مساء أمس جموعاً من المواطنين الذين قدموا للسلام على سموه.

وقد تناول الجميع طعام العشاء على مائدة سمو ولي العهد.

مع الفجر

عبدالله عمر خياط

.. والحديث عن اعادة النظر في مناهج التعليم .. كما وجه خادم الحرمين الشريفين .. ومدى أهميته لتربية جيل يستفيد بالثقافة التي يحصل عليها بالدراسة بتبعة .. وبالقدر نفسه من الأهمية .. بالاشارة اليه في الأمر فيما حفظه الله من اعتزام الدولة على القيام قريبا بانشاء برنامج تأهيل عمل لخريجي الجامعات يقوم على أساس دراسة احتياجات مجالات العمل .. لكي يتحمل بعد ذلك أصحاب الشركات والمؤسسات مسؤوليتهم في تشغيل الشباب السعودي المدرب في الوظائف التي يشغلها حاليا غيرهم ..

فنحن نلاحظ أن كثيرا من خريجي الجامعات .. لا يملكون القدرة على القيام بالأعمال التي تطلب منهم عند تعيينهم بالوظائف المختلفة التخصصات في الأمر فيما حفظه الله من الشركات والمؤسسات الأهلية .. وإذا فاتهم لا يطيقون العمل .. أو أن أصحاب العمل لا يحتملون بقاءهم بدعوى عدم كفاءتهم لأداء ما هو مطلوب منهم !!

والذي لاشك فيه .. أو هو المؤكد بكل ثقة .. أن البرنامج التأهيلي الذي تحدث عنه خادم الحرمين الشريفين حفظه الله ورعاه .. سيساعد الشباب في الحصول على الخبرة والتأهل للقيام بالأعمال الوظائف التي تعتلجها الشركات والمؤسسات وتشغلها حاليا بالغير .. ومالاتكرهم . في حين أن كثيرا من شبابنا لايجد فرصة للعمل لعدم تجانس تخصصه الذي تخرج به من الجامعة .. مع متطلبات العمل الوظيفي في تلك الشركات والمؤسسات الأهلية التي يتدرج أصحابها عند اشغال الوظائف بغير السعوديين بعدم وجود المؤهل من السعوديين.

.. ان فكرة .. تأهيل الجامعيين للعمل .. وفق متطلبات الحاجة الوظيفية .. فكرة عملية .. ستلقي بالكثار على مايعانيه شبابنا من تسكع في البحث عن الوظيفة المناسبة ومجال العمل الذي يتوافق وخبرته .. أو قدراته .. ●

ولذا فان من المطلوب من الجامعات عمل الدراسات اللازمة سريعاً عن طريق الباحثين فيها لما هو مطلوب من التخصصات . والتخطيط لهذه الدورات التأهيلية حتى تأخذ الفكرة طريقها الى التنفيذ والله المستعان .

سمو ولي العهد يبعث برقية شكر للنائب الأول لرئيس الجمهورية الاسلامية الايرانية

واس ـ الرياض:

بعث صاحب السمو الملكي الامير عبدالله بن عبدالعزيز ولي العهد ونائب رئيس مجلس الوزراء وزير الحرس الوطني في قصر سموه مساء أمس برقية شكر جوابية الى فخامة الرئيس حسن حبيبي النائب الأول لرئيس الجمهورية الاسلامية الايرانية رداً على البرقية التي تلقاها من فخامته وولي العهد من دولة بمناسبة عيد الفطر المبارك.

وقد أعرب سمو الأمير عبدالله بن عبدالعزيز في برقيته عن تهنئته الطيبة لدولة النائب الأول لرئيس الجمهورية الاسلامية الإيرانية راجيا الله تعالى ان يعيد أمثال هذه المناسبة المباركة على المسلمين بالخير واليمن والبركات.

وتمنى سموه لدولته وللشعب الايراني الشقيق دوام السعادة.

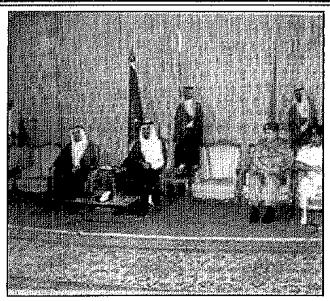

الامير سلطان يستقبل كبار قادة القوات المسلحة

خادم الحرمين الشريفين يبعث برقية شكر جوابية للرئيس رافسنجاني

واس ـ الرياض:

بعث خادم الحرمين الشريفين الملك فهد بن عبدالعزيز آل سعود برقية شكر جوابية الى فخامة الرئيس اكبر هاشمي رافسنجاني رئيس الجمهورية الاسلامية الايرانية ردا على البرقية التي تلقاها حفظه الله من فخامته بمناسبة عيد الفطر المبارك.

وقد أعرب الملك المفدى في برقيته عن تمنياته الطيبة لفخامة الرئيس رافسنجاني راجيا من الله العلي القدير ان يعيد أمثال هذه المناسبة المباركة على الامة الاسلامية بالخير واليمن والبركات.

سمو ولي العهد يستقبل جموعاً من المواطنين

واس ـ الرياض:

استقبل صاحب السمو الملكي الامير عبدالله بن عبدالعزيز ولي العهد ونائب رئيس مجلس الوزراء ورئيس الحرس الوطني في قصر سموه مساء أمس جموعاً من المواطنين الذين قدموا للسلام على سموه.

وقد تناول الجميع طعام العشاء على مائدة سمو ولي العهد.

مساء أمس:

الأمير ماجد يفتتح مستشفى جدة الوطني الكندرة

الامير ماجد يفتتح مستشفى جدة الوطني ـ الكندرة / تصوير حسين قندوع

عاصم الغامدي ـ جدة:

افتتح صاحب السمو الملكي الامير ماجد بن عبدالعزيز امير منطقة مكة المكرمة مساء أمس افتتاح مستشفى جدة الوطني الكندرة وفور وصول سموه قام بزيارة استار عن اللوحة التذكارية وقد القى رجل الخطابي بهذه المناسبة يدوه بالقرآن الكريم.

والقى مدير عام الشؤون الصحية بمنطقة مكة المكرمة الدكتور حلال ثابي كلمة نوه فيها بما وصلت اليه الخدمات الطبية التخصصية في المملكة العربية السعودية من مستوى عال من الكفاءة والخبرة.

وعزا ذلك التطور والتقدم الله عز وجل ثم لما يقدمه خادم الحرمين الشريفين الملك فهد بن عبدالعزيز آل سعود من دعم سخي للقطاعات الصحية حتى اصبحت تقدم أفضل الخدمات لابناء هذا الوطن وحجاج بيت الله الحرام.

وأكد متابعة معالي وزير الصحة المستمرة للقطاع الصحي وحرصه على تقديم كافة ما يسهل وينظم الاجراءات الصحية للمواطن في مختلف مناطق المملكة.

ثم القى مدير عام مستشفى جدة الوطني الدكتور حامد مطيعاني كلمة أعرب فيها عن شكره وتقديره لصاحب السمو الملكي الامير ماجد بن عبدالعزيز امير منطقة مكة المكرمة على تشريفه المستمر لكافة القطاعات والقطاع الصحي على وجه الخصوص.

وأثنى مدير مستشفى جدة الوطني على ما تقدمه حكومة خادم الحرمين الشريفين من دعم وتشجيع للقطاع الخاص لتقديم افضل الخدمات للمواطنين.

بعد ذلك قام سمو امير منطقة مكة المكرمة بجولة في أقسام المستشفى شملت العيادات الخارجية واقسام الخدمات المساندة وقسم الاشعة والمختبرات كما اطلع على ما تحتويه المستشفى من أجهزة حديثة في مختلف التخصصات الطبية.

وقد ابدى سموه اعجابه بما شاهده ودعا الله ان يوفق الجميع لما فيه خير الوطن والمواطنين.

وقد حضر الحفل امين مدينة جدة الدكتور خالد عبدالغني ومدير شرطة جدة العميد صدقه خطابي وعدد من المسؤولين.

وصول وزيري خارجية البوسنة والهرسك وكرواتيا الى الرياض

واس ـ الرياض

وصل الى الرياض أمس كل من معالي وزير خارجية البوسنة والهرسك السيد حارث كاميل سيلايجيش ومعالي وزير خارجية كرواتيا الدكتور روزنمير شيبا روينيتش ومقتي كرواتيا وسلوفينيا لدكتور زافاكو عمر بسك.

الأمير فيصل بن بندر يفتتح معرض طلائع عسير

حسني مبارك ـ ابها:

افتتح صاحب السمو الملكي الامير فيصل بن بندر بن عبدالعزيز نائب امير منطقة عسير أمس المعرض التشكيلي لمواهب الموسم لطلائع منطقة عسير والذي نظمه فرع الجمعية العربية السعودية للثقافة والفنون بابها.

وتجول سموه في أرجاء المعرض واستمع الى شرح موجز من مدير الجمعية الاستاذ احمد عسيري عن اللوحات الفنية التي بلغ عددها ٧٠ لوحة لستة من فناني الجمعية.

وقام سموه بتوزيع الشهادات والجوائز على الفنانين المشاركين.

الأمير فيصل بن عبدالله يتفقد ألوية وكتائب ووحدات الحرس الوطني بالغربية

سمير الجهني ـ جدة:

قام صاحب السمو الامير فيصل بن عبدالله بن محمد آل سعود وكيل الحرس الوطني بالمنطقة الغربية أمس الاول بجولة لقر لواء الملك سعود لدى وصوله مقر قيادة اللواء سمو الامير محمد بن منصور بن جلوي مساعد وكيل الحرس الوطني للشؤون الفنية والعقيد زكي متعب بن طوافر العنزي نائب مساعد وكيل الحرس الوطني بالمنطقة الغربية لشؤون الجهاز العسكري وقائد لواء الملك سعود العقيد ركن سعدي بن معارك الشمري وكان في معية سموه العميد صالح الدهام مدير العلاقات العامة.

وفور وصول سموه قام ضباط اللواء بالسلام على سموه وتهنئته بالثقة الملكية الكريمة وبعيد الفطر المبارك ثم توجه سموه الى قاعة الاستقبال حيث استمع من قائد اللواء واركاناته الى شرح مفصل بما يحتويه لواء الملك سعود والمهام المناطة به والاعمال المكلف بها وقد أجاب قائد اللواء على أسئلة واستفسارات سموه فيما يتعلق ببعض الشؤون العسكرية الخاصة.

ثم قام سموه ومرافقيه بجولة في قيادة اللواء واركانه وتأسامه المختلفة شملت قيادة الكتيبة الثالثة عشرة حيث استمع من قائد الكتيبة الى شرح تفصيلي من أعمال الكتيبة في الاستاد العسكري وتنفيذ المهام الموكلة لها من القيادة بعد ذلك توجه سموه الى قيادة الكتيبة الرابعة عشرة واستمع الى شرح مفصل عن مهام الكتيبة من قائد الكتيبة ثم توجه سموه لمقر مركز تدريب المستجدين بالمنطقة الغربية حيث زار سموه مباديون التدريب العملية والمفصول النظرية ومسكن الافراد واستمع الى شرح مفصل عن وسائل التدريب العسكرية للمستجدين وتنفيذ الدورات العسكرية والمستجدين وخطة التدريب العسكرية للمستجدين وخطة التدريب للعام الحالي ١٤١٢هـ.

عقب ذلك توجه سموه ومرافقوه الى مقر وحدة الاطفاء بالغربية حيث تفقد سموه مقر الآليات وسكن الافراد واستمع الى شرح مفصل من قائد وحدة الاطفاء عن مهمة الوحدة في مكافحة الحرائق التي قد تحدث لاسمح الله في معسكرات الحرس الوطني ومنشآته والاحياء المجاورة وقبيل مغادرة سموه قدمت هدية تذكارية عبارة عن درع وحدة الاطفاء بالمنطقة الغربية.

بعد ذلك توجه سموه ومرافقوه الى معسكر سلاح الصيانة والنقل الذي يشمل الورشة العسكرية والتخزين وسريتي النقليات والاشغال وتجول سموه بالاقسام والسرايا واستمع الى شرح مفصل من مدير الورشة العسكرية وقائد سرية النقليات عما يقومون به من مهام صيانة واصلاح ونقل معدات وآليات وكمالة الحرس الوطني بالغربية. ثم توجه سموه الى مقر الكتيبة الحادية عشرة واستمع الى شرح مفصل عن الكتيبة وتشكيلها وما تقوم به من أعمال ثم توجه سموه الى مقر الكتيبة الثانية عشرة واستمع الى شرح مفصل عن المهام المنوطة بالكتيبة.

د. الغابد يستقبل بوسنية

واس ـ جدة:

استقبل معالي الامين العام لمنظمة المؤتمر الاسلامي الدكتور حامد الغابد في مقر المنظمة بجدة امس سفير الجمهورية التونسية لدى المملكة السيد قاسم بوسنينة الذي قدم أوراق اعتماده مندوبا دائما لبلاده لدى منظمة المؤتمر الاسلامي.

اختتام اجتماعات مجلس وزراء العدل العرب بالقاهرة

واس ـ القاهرة:

انهى مجلس وزراء العدل العرب بالقاهرة بعد ظهر امس اعمال جلسته التي بدأت أمس في اطار اجتماعات الدورة العادية الثامنة للمجلس.

وصرح معالي وزير العدل ورئيس مجلس القضاء الاعلى بالنيابة الشيخ محمد بن ابراهيم بن جبير بانه تم مناقشة المصطلحات القانونية واحيلت الى لجان متخصصة لمراجعتها لتكون منسجمة مع بعض القوانين الموحدة كالاجراءات المدنية.

عبدالواسع يستقبل مسئول الحج النيجيري

واس ـ الرياض:

استقبل معالي وزير الحج والاوقاف الاستاذ عبدالوهاب بن أحمد عبدالواسع بمكتبه ظهر أمس معالي وزير الدولة للشؤون الخارجية النيجيري والمسئول عن الحجاج النيجيريين الحاج زكريا ابراهيم الذي يزور المملكة حاليا.

وناقش الاجتماع ما يتم اعداده من ترتيبات لحجاج نيجيريا وبحث العلاقات الثنائية في مجالات الشئون الاسلامية.

وقد ذوه الحاج زكريا بجهود المملكة في رعاية الحرمين الشريفين وضيوف الرحمن.

الأسرة لـ «عكاظ»: استخدام اجزاء من الطريق الدائري لاعداد الخطة المرورية للحج

خلف الغامدي (مكة المكرمة):

عقد بمقر ادارة الطرق بمكة المكرمة اجتماع حضره العقيد يحيى سرور الزايدي مدير مرور مكة وم. محمد أسرة مدير ادارة الطرق بمنطقة مكة المكرمة م. توفيق مدني مسئول الطرق بالعاصمة المقدسة ومسئولو الشركات المنفذة لاعمال وزارة المواصلات بمكة والمشاعر المقدسة.

وعقب الاجتماع اوضح م. محمد أسرة لـ«عكاظ» بأن هذا الاجتماع تم فيه دراسة ماسيتم استخدامه من الطريق الدائري وافتتاحه لحركة السير خلال موسم حج هذا العام والاجزاء الجديدة التي تم استكمالها لوضع الخطة المرورية المناسبة لامكانيات استخدام الطريق الدائري والتي يتوقع الانتهاء منها مع نهاية العام القادم.

واشار الاسرة انه تم انجاز شوط كبير وسيكون له المردود الايجابي لتيسير العملية المرورية للسيارات.

واكد ان ادارة الطرق بدأت الاستعداد لموسم حج هذا العام مبكراً كما سيتم اجراء عمليات صيانة للطرق بمكة المكرمة والمشاعر المقدسة والطرق المؤدية اليها حيث جندت كافة الفرق لاداء عملها واعداد مواقع المطوفين بعرفات لتسهيل نزول الحجاج ونصب خيامهم حيث تجرى عمليات صيانة دورية للطرق والجسور.

الحكم السعودي.. منهج اسلامي

بقلم: د. عبد مسعود الجهني

الاسلام صالح لكل زمان ومكان منذ نزل الى يوم القيامة .. يتسع لحاجات البشر مهما تجددت وتعددت .. ويواجه متطلباتهم مهما تغيرت .. لأن الاسلام من عند خالق البشر جلت قدرته .. فهو سبحانه وتعالى صانعهم،وهو الاعلم بكوامنهم وجهرهم .. ومن ثم شرع لهم ما يصلح أحوالهم ايقيموا الى الحق شؤون حياتهم. ومن ثم لاتصلح مع كلمة الله كلمتهم، ولا قول أو مع تشريع الله تشريع لهم، فهي تشريع الله التمام والكمال ومايه يقوم كل عدل بميزان،ومن ثم لاتحضوعة ولا استغلال، بل محمة وسلام.

وعندما نزلت دعوة التوحيد على محمد بن عبدالله عليه سجل اكبر حدث عرفه التاريخ ولم يعرف التاريخ له مثيلا قبلا او بعدا فقد استطاعت القبائل المتفرقة والمتناثرة تحت راية لا اله الا الله محمد رسول الله بالرغم انها الاقل من سواها أنداك في العتاد والتطور والتقدم، وفي خلال فترة وجيزة جدا وبالتحديد خلال ثلاثة عشر عاما من انتقال رسول الله الى الرفيق الاعلى ان تحالق هزيمة ساحقة بالدولتين العظميين في آن واحد يومذاك وهما دولة الروم ودولة الفرس. وهذا يعكس ما لهذه العقيدة من قوة دفع هائلة تتضاءل وتنكسر امامها أي قوة اخرى عرفها الانسان منذ خلط على الارض حتى الآن.

وأحيت دعوة التوحيد الجزيرة العربية التي تعد بحق مهد الحضارة السامية العربية، التي بعثت بأبنائها الاشداء الى ما وراء الصحاري والبحار.. فهي البنبوع الذي انبعثت منه جميع الحضارات العربية السامية في الهلال الخصيب. وكانت مستوطنات شعب الجزيرة العربية في عالمه الجديد تؤلف عالما عربيا واحدا يتميز بهويته العربية. يقول المؤرخ جورج سارتون:

(سبق للعرب ان قاموا العالم في صراحتين طويلتين من التقدم الانساني طوال الفي سنة على الاقل قبل ايام اليونان ثم في العصور الوسطى اربعة قرون تقريبا وليس ثمة ما يمنع هذه الشعوب من ان تقود العالم في المستقبل القريب او البعيد).

ويزيد احد كبار علماء الاجتماع في فرنسا وهو الدكتور جوستاف لوبون التنويه قائلا (ان العرب اول من علم العالم كيف تتفق حرية الفكر مع استقامة الدين).

ان هذا يقودنا الى التأكيد انه من الاخطاء الشائعة بأن الفكر السياسي نشأ وبزغ في الغرب وان مهد التطور السياسي كان هناك. ويدون شك فان هذا الوقت الذي كانت فيه اوربا وما حولها مغارات وكهوف وظلام في ظلام.

والاسلام الذي شع نوره على العالم منذ اكثر من اربع عشر قرنا ونطق العرب الى قيادة العالم دينا وخلقا وسلوكا وحضارة واسلوب حكم.. الخ الا يعني تنظيم الحياة في نطاقها الواسع فحسب.. بل في اضيق نطاق، يقول الرسول الكريم (اذا كنتم ثلاثة في سفر فأمروا احدكم) فاذا كان الدين يعني بالامارة بين ثلاثة فكيف بالنسبة لمجتمع كبير وامة عريقة.

ومن خلال مقالات متعددة .. وبمناسبة صدور نظام الحكم .. سنشرح بشرح موضوعا من اهم واعمق موضوعات الفكر السياسي واكثرها دقة ونقدا.. ونجد في الاسلام فكرا سياسيا رحبا وخصبا يتضمن كل المبادىء السليمة الرائعة مما يجعله يتسع لكل منتمي الحكم والسياسة.

وعندما نتتبع التجربة السعودية في فن الحكم..نرى ان تلك التجربة استمدت معالمها وخصوصياتها بتحكيم الشريعة الاسلامية، وقد أسس الملك عبدالعزيز هذه الباديء في خطابه الذي القاه في مكة المكرمة في غرة ذي الحجة عام ١٣٤٨هـ حيث قال:

(إلا عز لن الا بالاسلام ولا سلاح لنا الا بالتمسك به واذا حافظنا عليه حافظنا على عزنا وسلامتنا الى اضعافه. ضعفنا انفسنا وبؤنا بغضب الله).

وعلى نفس النهج والطريقة يحرص خادم الحرمين الشريفين الملك فهد بن عبدالعزيز منذ توليه مقاليد الحكم في المملكة العربية السعودية على راحة كل مواطن وترسيخ دعائم الامن والاستقرار وليس بأسمه .. وهذا هو عنوان نظام الحكم الذي يعرفه الاسلام وتطبقه المملكة العربية السعودية اذ ان الحكم في المملكة اسلامي ينبع من الشريعة الاسلامية التي هي دستور الدولة.

فالشريعة الاسلامية هي التي تحكم النظام وتسيره.. وهي التي تقرر العلاقة بين الحاكم والمحكوم وهي التي تفصل في كل امر يهم المواطن او المقيم على هذه الارض.

وياتي نظام الحكم الذي صدر مؤخرا ليقرر ويؤكد امرا قائما منذ فتح الملك الفذ عبدالعزيز الرياض عام ١٣١٩هـ..وجاهد طويلا وقاتل من اكثر والفر الكثير والكثير وظهر من الشجاعة وصلابة الرجال والقيادة في الحرب والسلام ما جعله واحدا من اعظم من عرفه القرن العشرين حتى توحدت البلاد تحت اسم المملكة العربية السعودية عام ١٣٥١هـ.

وعندما اقدمت المملكة اليوم ايضا ان تتلمس الخطوط العريضة للسياسة السعودية بقدر التعرف على ملامحها وابعادها ورزاياها والوانها والاطر التي تتحرك في نطاقها فاننا نستعير كلمات لخادم الحرمين الشريفين الملك فهد بن عبدالعزيز حيث يقول:

(ان المملكة العربية السعودية، واحدة من دول الامة الاسلامية، نشأت اساسا لتحمل لواء الدعوة الى الله التي تولت تعهده وتقفيله باختيارها مكانا لبيته ومهبطا لوحيه ومطلقا للدعوة الى دينه ومنهاجه القويم وقبلة المسلمين في كل بقعة من بقاع الارض، رمزا لوحدة العقيدة واجتماع قلوب المنتمين الى شرقها سبحانه وتعالى ايضا بخدمة بيته وحرم رسوله الكريم عليه السلام فتعاظمت بذلك واجباتها وازدادت مسئولياتها، والمملكة العربية السعودية اذ تقوم على تنفيذ هذه الواجبات، انما تمتثل ما امر به جل جلاله من الدعوة الى سبيله بالحكمة والموعظة الحسنة، متحسبة في ذلك اثر الرسول الكريم في مواجهة الشدائد، حيث كان صلى الله عليه وسلم يستخدم العقل استخدامه للقوة، فالاسلام دين الرحمة والعقل والقوة، يأبى التخريب ويحارب الفوضوية محاربته للذل والضعف والهوان).

ان الحياة لم تتضمن حتى الآن فكرا اكثر وضوحا وعمقا وتقدما من الفكر الاسلامي.. والحياة لم تعرف ما هو أصلح وأكثر نفعا منه لحكم البشر.. وهذا هو عنوان التجربة السعودية في الحكم.

مجتمع عكاظ

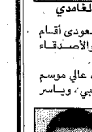

● الاستاذ عبدالسلام سعيد الغامدي المحاضر بجامعة الامام محمد بن سعود. فرع ابها احتفل بحصوله على درجة الماجستير في المحاسبة بتقدير جيد جدا.

«ابو انس» يستعد لمواصلة الدكتوراة في احدى الجامعات الامريكية.

الغامدي

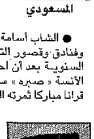

● الشاب محمد جوبر المسعودي أقام وليمة دعا اليها الزملاء والأصدقاء بمناسبة ترقيته في مجال عمله.

الزملاء فلاح صالح العتيبي ، عالي موسم العتيبي ، حبيب رشيد العتيبي، وياسر جوبر المسعودي ..

المسعودي

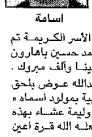

● الشاب اسامة عبدالمحسن بمصانع وفنادق وقصور التيسير عاد من اجازته السنوية بعد أن احتفل بعقد قرانه على الآنسة «صبره» محمد احمد جعله الله قرانا مباركا ثمرته الذرية الصالحة.

اسامة

● على ابنة احدى الأسر الكريمة تم عقد قران الدكتور محمد حسين باهارون بمستشفى الثغر تهانيذنا ألف مبروك .

● رزق الشاب عبدالله عوض بلحق الموظف بكهرباء الغربية بمولود اسماه « سعود » .. وقد اقام وليمة عشاء بهذه المناسبة السعيدة جعله الله قرة اعين لوالديه ..

باهارون

المستشفى السعودي الألماني ـ بجدة (٢١٧ سريرًا) ت ٦٨٢٩٠٠٠ (٤٥ خطًا)
● تعلن عن زيارة كل من البروفيسورات الآتية أسماؤهم وهم بعد... والحجز قبل نهاية أسبوع من تاريخ نشر الإعلان:

البروفيسور الألماني/ كورنيلي
أخصائي أمراض النساء والولادة والعقم
أستاذ ورئيس قسم جراحة النساء والولادة والعقم في كلية الطب بجامعة ماينز بألمانيا الاتحادية
الاستشارات
الأمراض النسائية والعقم
الولادة

البروفيسور الألماني/ وينراي
أخصائي الأورام النسائية والأورام الخبيثة
جراحة الأورام النسائية والثدي
أمراض النساء والولادة
الأورام النسائية
الولادة

البروفيسور الألماني/ هاينريخ
أخصائي الأمراض النسائية والتوليد
جراحة الرحم والأورام النسائية
الأمراض النسائية والولادة
الولادة

البروفيسور الألماني/ شولتز
أخصائي الأمراض النسائية والتوليد
٧٥٠٠ ريال لعملية طفل الأنابيب شاملة
الولادة

البروفيسور الألماني/ أرنولد
رائد جراحات العمود المقترن والركبتين والمفاصل العالمي
جراحة العظام
(جامعة آيرن ـ ألمانيا)

البروفيسور الألماني/ هوبرت بيكر
رائد جراحات الغدد الصماء والأورام
الجهاز الهضمي بطريق المنظار البطني
جامعة توبنجن ـ ألمانيا
الجراحة

البروفيسور الألماني/ هانس جيرهارد شميدت
أخصائي الأمراض الباطنية والكلى والسكر
في الكلى والجهاز الهضمي والأمراض المعدية والحمى الصفراء
(جامعة ماينز ـ ألمانيا)
الباطنية

البروفيسور الألماني/ إدموند جركي
أخصائي جراحة عمليات الشبكية وعلاج أمراض الشبكية والجسم الزجاجي والانفصال الشبكي
وعلاج السكر بالليزر
(جامعة ماينز ـ ألمانيا)
العيون

البروفيسور الألماني/ كرو ويل
رائد جراحات المسالك البولية للأطفال والكبار والعيوب الخلقية
(جامعة آيرن ـ ألمانيا)
المسالك البولية

البروفيسور الألماني/ جوبمان
رائد جراحات العمود المقترن والركبتين والمفاصل العالمي
(جامعة آيرن ـ ألمانيا)
العظام