بسم الله الرحمن الرحيم

عكاظ

OKAZ

جريدة سياسية اجتماعية يومية

المدير العام
اياد امين مدني

رئيس التحرير
هاشم عبده هاشم

٣٢ صفحة

○ السنة الخامسة والثلاثون ـ العدد ١٠٢٠٩ الخميس
١٣ صفر ١٤١٥هـ الموافق ٢١ يوليو ١٩٩٤م ○

الخميس

Safar 13, 1415H, Thursday, JULy 21, 1994G. No. 10209

ريال

خادم الحرمين الشريفين يهنىء ملك بلجيكا ويتلقى رسالة من ميجور

رسالتان من الملك فهد لزايد وقابوس

السعودية ـ جدة: ـ ابوظبي:
بعث خادم الحرمين الشريفين الملك فهد بن عبدالعزيز ال سعود رسالة لسمو الشيخ زايد بن سلطان ال نهيان رئيس دولة الامارات العربية المتحدة تتصل بالوضع في الخليج ومستجدات الاحداث على الساحة العربية وذلك في اطار التشاور المستمر بين الزعيمين لما فيه خير الامتين العربية والاسلامية.

وقام بنقل الرسالة صاحب السمو الملكي الامير سعود الفيصل وزير الخارجية خلال استقبال سمو الشيخ زايد له في ابوظبي امس.

وحضر المقابلة سمو الشيخ سلطان بن زايد ال نهيان نائب رئيس مجلس الوزراء بدولة الامارات وسمو الشيخ سرور بن محمد ال نهيان رئيس ديوان الرئاسة ومعالي الدكتور مانع سعيد العتيبة المستشار الخاص لسمو الشيخ زايد وعدد من كبار المسؤولين بدولة الامارات والقائم بالاعمال السعودي بالنيابة لدى دولة الامارات اسعد عثمان الطيار.

وكان سمو وزير الخارجية قد وصل الى ابوظبي في وقت سابق امس وكان في استقباله الشيخ حمدان بن راشد ال نهيان وزير الدولة للشؤون الخارجية والقائم بالاعمال السعودي بالنيابة وعدد من المسؤولين.

كما بعث خادم الحرمين الشريفين الملك فهد بن عبدالعزيز ال سعود رسالة الى اخيه جلالة السلطان قابوس بن سعيد سلطان عمان تتعلق بالعلاقات الثنائية بين البلدين وتعزيزها في كافة المجالات ومسيرة مجلس التعاون لدول الخليج العربية.

كما تتصل الرسالة التي تلقى في اطار التشاور المستمر بين القيادتين لما فيه خير الامتين العربية والاسلامية تتصل بالاوضاع الراهنة ومستجدات الاحداث على الساحة العربية.

وقام بنقل الرسالة صاحب السمو الملكي الامير سعود الفيصل وزير الخارجية خلال استقبال جلالة السلطان قابوس بن سعيد له في مسقط امس.

وحضر المقابلة معالي وزير الدولة للشئون الخارجية بسلطنة عمان السيد يوسف بن علوي عبدالله.

وكان سمو وزير الخارجية قد وصل الى مسقط في وقت سابق امس حيث كان في استقباله لدى وصوله معالي السيد يوسف بن علوي عبدالله والقائم باعمال سفارة المملكة لدى سلطنة عمان.

وبعث خادم الحرمين الشريفين الملك فهد بن عبدالعزيز ال سعود حفظه الله برقية تهنئة الى صاحب الجلالة الملك البرت الثاني ملك بلجيكا بمناسبة اليوم الوطني لبلاده.. وقد اعرب حفظه الله في برقيته باسم شعب وحكومة المملكة العربية السعودية وباسمه شخصيا عن أطيب التهاني لملك بلجيكا متمنيا لجلالته موفور الصحة والسعادة، ولشعب بلجيكا الصديق المزيد من التقدم والازدهار.

كما تلقى خادم الحرمين الشريفين الملك فهد بن عبدالعزيز ال سعود حفظه الله رسالة من دولة رئيس وزراء بريطانيا السيد جون ميجور. وقام بنقل الرسالة لخادم الحرمين الشريفين سفير بريطانيا لدى المملكة السيد ديفيد جوريوث خلال استقباله ايده الله له في مكتبه بقصر السلام امس. وحضر المقابلة معالي المستشار الخاص لخادم الحرمين الشريفين الاستاذ ابراهيم العنقري.

وكان صاحب السمو الملكي الامير سعود الفيصل وزير الخارجية قد اوضح ان الرسالة التي نقلها سموه الى جلالة السلطان قابوس بن سعيد سلطان عمان من اخيه خادم الحرمين الشريفين الملك فهد بن عبدالعزيز تتعلق بالتشاور المستمر بين القائدين في البلدين الشقيقين.

وقال سموه في تصريح لوكالة الانباء العمانية لدى مغادرته سلطنة عمان مساء امس ان هذا التشاور اصبح نهجا سياسيا بين البلدين في اطار الاوضاع الراهنة في منطقتنا الخليجية والعربية بشكل رئيسي.

وعن موقف المملكة من جولة وزير الخارجية الامريكي وارن كريستوفر في المنطقة قال سموه ان المملكة العربية السعودية «تؤيد وتدعو الى المجال السلمي وايجاد الحل العادل للصراع العربي الاسرائيلي والذي بدأ هذا النهج منذ المباحثات في اجتماع مدريد وبالتالي وقفنا بصلابة واملنا في ان يكون هنالك تطبيع على جميع المسارات لان هذه المنطقة تحتاج الى هدوء وهو لن يأتي الا بحل القضية الرئيسية للصراع في الشرق الاوسط.

وكان في وداع سموه لدى مغادرته معالي يوسف بن علوي بن عبدالله وزير الدولة العماني للشئون الخارجية والقائم باعمال سفارة المملكة لدى سلطنة عمان.

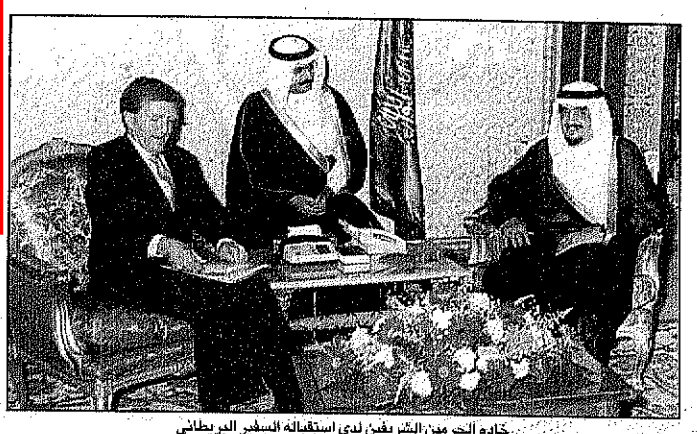
خادم الحرمين الشريفين لدى استقباله السفير البريطاني

سمو ولي العهد يتلقى اتصال تهنئة من ولي العهد الكويتي

السعودية ـ جدة:
تلقى صاحب السمو الملكي الامير عبدالله بن عبدالعزيز ولي العهد ونائب رئيس مجلس الوزراء ورئيس الحرس الوطني اتصالا هاتفيا امس من صاحب السمو الشيخ سعد العبدالله الصباح ولي العهد ورئيس مجلس الوزراء في دولة الكويت الشقيقة حيث هنأه بسلامة الوصول
و تحدثا حول الامور التي تهم البلدين الشقيقين.

سمو ولي العهد

رئيس اندونيسيا يشكر خادم الحرمين الشريفين على جهود المملكة في خدمة الحجاج

السعودية ـ جاكرتا:
اعرب فخامة الرئيس الاندونيسي سوهارتو عن شكره وتقديره لخادم الحرمين الشريفين الملك فهد بن عبدالعزيز وحكومته الرشيدة للجهود الكبيرة التي تبذلها المملكة والخدمات والتسهيلات التي تقدمها لحجاج بيت الله الحرام بصفة عامة وحجاج اندونيسيا بصفة خاصة بما يمكنهم من اداء مناسكهم في يسر وسهولة وطمأنينة. وقال فخامته خلال استقباله لمعالي وزير الحج الدكتور محمود محمد سفر خلال زيارته لاندونيسيا ان ما يلقاه ضيوف الرحمن من رعاية واهتمام وعناية من حكومة خادم الحرمين الشريفين هي محل تقدير واعزاز اندونيسيا حكومة وشعبا.

وقد اعرب معالي وزير الحج الدكتور محمود سفر عن شكره وامتنانه لفخامة الرئيس سوهارتو على شعوره الطيب نحو المملكة واهتمامه البالغ بالتعاون معها في مختلف المجالات. واكد معاليه لفخامته ما يوليه خادم الحرمين الشريفين الملك فهد بن عبدالعزيز من اهتمام بالغ لزيادة ودعم التعاون الوثيق بين المملكة واندونيسيا وكافة الدول الاسلامية.

(تفاصيل ص ٤)

عكاظ اليوم

رصد اصطدام شوميكر بالمشتري (ص١٩)

الأمير مقرن

القبول بجامعة الملك عبدالعزيز بعد غد (ص٤)

تعاون غير محدود بين المملكة واندونيسيا (ص٤)

قصور الافراح تستنزف ليالي الزفاف (ص٢)

عكاظ

ضغوط متزايدة من دولة اسلامية لدولة مجاورة لها دخلت معها في صراع دموي دام سنوات ادت الى تبادل الاتهامات وتوتير العلاقات بينهما الى درجة متردية.. وذلك بسبب استخدام اراضيها قاعدة لشن الهجمات من قبل معارضيها.

كتاب العكاظ

●حمود ابوطالب (ص٩)
●لوسيان بيترلان (ص١١)
●حمد الزايدي (ص١٩)
●فؤاد مصطفى عزب (ص١٠)
●حياة البسام (ص٢)

تفشي الامراض بين النازحين الروانديين في زائير

واشنطن تدعو الى نزع سلاح القوات الحكومية السابقة

وكالات ـ عواصم:
مع استمرار النزوح السكاني الكثيف في رواندا الى زائير وتفشي الامراض المميتة بين النازحين اعربت الولايات المتحدة الامريكية عن قلقها من احتمال استئناف الحرب في رواندا في حال لم يعد المجتمع الدولي الى نزع اسلحة القوات التابعة للحكومة السابقة التي عبرت الحدود باتجاه زائير. وقال المتحدث باسم مبعوث الرئيس الامريكي الى رواندا برايان اوود «انه يتعين التحرك بسرعة لتأمين تسريح ونزع اسلحة القوات الموجودة في غوما». واشار المتحدث الى ان الجنود التابعين للحكومة الرواندية السابقة التي تسيطر عليها مجموعة من الهوتو «يتمتعون بقدرة محتملة لزعزعة الاستقرار في رواندا بعد تشكيل حكومة وحدة وطنية في كيغالي». من جهته حذر نائب رئيس البرلمان الرواندي النقيم في المنفى فرنسوا دونكويشي من مغبة استمرار الحرب في بلاده الا اذا وافقت الجبهة الوطنية الرواندية على تنظيم انتخابات عامة في البلاد. في المقابل اكدت الحكومة الرواندية الجديدة ان اولوياتها الرئيسية هي منع نشوب حرب اخرى في رواندا واقناع اللاجئين بالعودة الى بلادهم. في غضون ذلك اكد رئيس الوزراء الفرنسي ادوار بالادور على اهمية انتشار نحو الفي شخص تابعين للامم المتحدة في رواندا في نهاية شهر اغسطس المقبل. واوضح انه يمكن تحقيق هذه الخطوة بعد ان شاركت غانا وزيمبابوي والنيجر وكندا في القوات الدولية التي ستنتشر في رواندا. واشار المتحدث باسم الحكومة الفرنسية الى وصول نحو ستين مراقبا دوليا الى رواندا وتوقع وصول نحو ٤٠٠ اخرين في الفترة من الاول وحتى السادس من اغسطس المقبل.

بعد اللقاء الاردني ـ الاسرائيلي التاريخي

كريستوفر: زمن السلام قد حان

وكالات ـ عواصم:
«لقد افتتحت بالفعل اسبوعا تاريخيا هو الاهم في الشرق الاوسط. بهذه العبارة وصف امس وزير الخارجية الامريكية وارن كريستوفر الاجتماع التاريخي الذي جمع ولأول مرة وزيري خارجيتي الاردن واسرائيل عبدالسلام المجالي وشمعون بيريز بحضور الوزير كريستوفر في فندق اردني على البحر الميت. وبعد لقاء ثلاثي دام حوالي تسعين دقيقة عقد الوزراء الثلاثة مؤتمرا صحافيا مشتركا اكد خلاله كريستوفر «ان زمن السلام قد حان» واشار الى ان ندوب الحرب يمكن ان تبرأ والسلام بين العرب واليهود يمكن ان يتحقق». واعلن كريستوفر ان المشاركين في الاجتماع اتفقوا على دراسة مشاريع مشتركة في مجال التجارة والمصارف والمالية والصناعة والطيران المدني والسياحة وعلى بناء طريق بين البلدين. واشار الى ان الاطراف الثلاثة اتفقوا على تكثيف الجهود من اجل التوصل الى المزيد من التقدم في المسار الاردني الاسرائيلي». من جهته قال رئيس الوزراء الاردني عبدالسلام المجالي «الحرب الان وراء ظهرنا. انك لا تستطيع ان تأتي وتجلس وتتفاوض على السلام بعقلية الحرب او حتى بافكارها او احتمالاتها. اما بيريز فاكد ان التقدم الذي تم احرازه في المسار الاردني لا يمنع احراز تقدم مواز في المسارين السوري واللبناني وقال بيريز ان هدفنا يبقى تحقيق سلام شامل في الشرق الاوسط. واضاف لدى وصوله الى اسرائيل «ان السلام مع الاردن اصبح حقيقة. هذا وقد عقد المجالي وبيريز عصرا اجتماعا مغلقا قبل مغادرة الوزير الاسرائيلي.

وكان كريستوفر الذي يتوجه اليوم الى اسرائيل ويلتقي بعد الظهر الرئيس ياسر عرفات في غزة قد اجتمع الى الملك حسين في عمان امس وبعد اللقاء اعلن الحسين «انه من المؤكد انه لا يمكن توقيع معاهدة سلام الاسبوع المقبل. (في حديثه عن اللقاء مع رئيس الوزراء الاسرائيلي اسحق رابين الاثنين في واشنطن) واضاف ربما فترة شهر او شهرين تعتبر مبكرة جدا. فيجب تسوية كل النقاط المدرجة على جدول الاعمال قبل التوقيع

تفاصيل ص١٣

رئيس وزراء الاردن، عبدالسلام المجالي، يصافح وزير الخارجية الاسرائيلي، شمعون بيريز قبيل الاجتماع الثلاثي مع كريستوفر في فندق بالبحر الميت. (عكاظ ـ الفرنسية)

رد الصرب على خطة السلام خيب أمل مجموعة الاتصال

وكالات ـ عواصم:
«الوضع خطير جدا» فان وفد المسلمين والكروات قبل الخطة اما الصرب فلم يمكنهم قبولها. وفيما يتعلق بنا فهذه هي خريطتنا وسنتمسك بها». هذا ما اعلنه الوسيط الامريكي تشارلز ريدمان امس في جنيف بعد اجتماع مجموعة الاتصال مع وفدي الاتحاد الكرواتي ـ المسلم والصربي اللذين اعطيا اجوبتهما على خطة السلام المقترحة من قبل المجموعة. وقال ريدمان انه يشعر بخيبة امل تجاه رد الصرب على خطة السلام.

وأضاف نحن المسؤولين شعرنا كلنا بخيبة امل لأن الرد لم يكن كما توقعناه. وذكر مصدر دبلوماسي ان برلمان صرب البوسنة لم يتمكن من اتخاذ قرار بشأن خطة سلام تنقضها عناصر متعددة وكلف الوفد الصربي الذي يرأسه كارادجيتش متابعة المفاوضات. وكان احد اعضاء الوفد البوسني المسلم قد اعلن ان الزعيم جارس سيلايدز جيتش والزعيم البوسني الكرواتي كريزيميز زوبناك ابلغا الاتحاد الكرواتي ـ المسلم «غير المشروطة» على خطة تقسيم البوسنة.. وعقب اجتماع مجموعة الاتصال في جنيف كان سفراء دول حلف شمال الاطلسي مجتمعين في بروكسل لدرس الخطوات المزمع تنفيذها مستقبلا في البوسنة. واكد المتحدث باسم الحلف «ان الحلف يبقى على استعداد للرد من اجل دعم اي قرار يصدر عن الاجتماع الوزاري لمجموعة الاتصال الذي سيعقد مبدئيا في نهاية الشهر الجاري. وكان السفير البريطاني في القاهرة كريستوفر لانغ قد اعرب عن امل بلاده في ان تقبل جميع الاطراف البوسنية التسوية المقترحة «وان كانت صعبة الا انها تمثل الامل الاخير لتحقيق السلام.

وفي سراييفو تعرضت امس طائرة شحن امريكية من نوع سي ١٤١ لاطلاق النار بعد اقلاعها من المطار فاصيبت بعدة رصاصات لكنها عادت وهبطت بسلام. وعلى اثر وقوع الحادث اغلق مطار سراييفو امام كل الرحلات الجوية.

منظمة العفو قلقة من تعذيب واخفاء المعارضين في اليمن

مجلس الأمن والاتحاد الأوروبي يدعوان الى الحوار

وكالات ـ عواصم:
في رسالة وجهها رئيس مجلس الامن الدولي جامشيد مارلر الى الامين العام للامم المتحدة بطرس غالي اكد اعضاء مجلس الامن ان اجراء حوار سياسي امر ضروري من اجل التوصل الى حل دائم للازمة اليمنية. وقال جامشيد «ان اعضاء مجلس الامن اتفقوا على ان وقف المعارك في جمهورية اليمن غير كاف بحد ذاته للتوصل الى حل دائم للازمة في اليمن» واضاف انه من الضروري البدء بحوار سياسي بين الاطراف وان المجلس ينتظر من صنعاء ان تفي بتعهداتها ولاسيما منها ضمان العودة الآمنة للمهجرين واللاجئين.

من جهته دعا الاتحاد الاوروبي في بيان اصدرته وزارة الخارجية الالمانية «باعتبار المانيا الرئيسة المناوبة» حكومة صنعاء الى بدء حوار مع خصومها الجنوبيين لتضمن سلاما دائما وجاء في البيان ان الاتحاد الاوروبي يدعو الحكومة اليمنية لفتح حوار سياسي مع جميع الاطراف لضمان اقرار سلام ودعم الاستقرار في اليمن.

وقدم الاتحاد مليوني وحدة نقد اوروبية للمساهمة في اعمال الاغاثة الجارية في مدينة عدن الجنوبية التي استولى عليها الشماليون.

وفي القاهرة اكد السفير البريطاني كريستوفر لانغ ان المهم في اليمن الآن هو تحقيق المصالحة وبدء الحوار بين مختلف الاطراف. وانه يجب تكثيف المساعدات الانسانية في عدن من المجتمع الدولي.

على صعيد آخر اعلن رئيس تحرير صحيفة يمن تايمز الذي اعتقلته سلطات صنعاء انه تعرض للضرب والتعذيب وقال ان قوات الامن انتزعته من فراشه في ساعة متأخرة من ليلة الاحد الماضي واحتجزته طوال الليل في زنزانة تحت الارض ثم قيدت يديه وعصبت عينيه. واضاف «ضربوني على ظهري وساقي وصفعوني على وجهي واشار السقاف الى ان القوات الشمالية القت به وهو معصوب العينين بالقرب من قرية صغيرة على مشارف العاصمة صنعاء واشار الى ان هناك الكثير من الاعتقالات في صنعاء في الوقت الراهن وقال ان هذا مايسميه النظام الاعتقال الوقائي.

وازاء هذا الوضع دعت منظمة العفو الدولية السلطات في صنعاء الى الافراج غير المشروط عمن لازالوا محتجزين واعربت عن قلقها البالغ من تعرض معتقلين سياسيين في اليمن للتعذيب اوربما يكونون معرضين لخطر الاختفاء. وتحدثت انباء عن اعتقال آلاف الاشخاص بعد الحرب في اليمن.

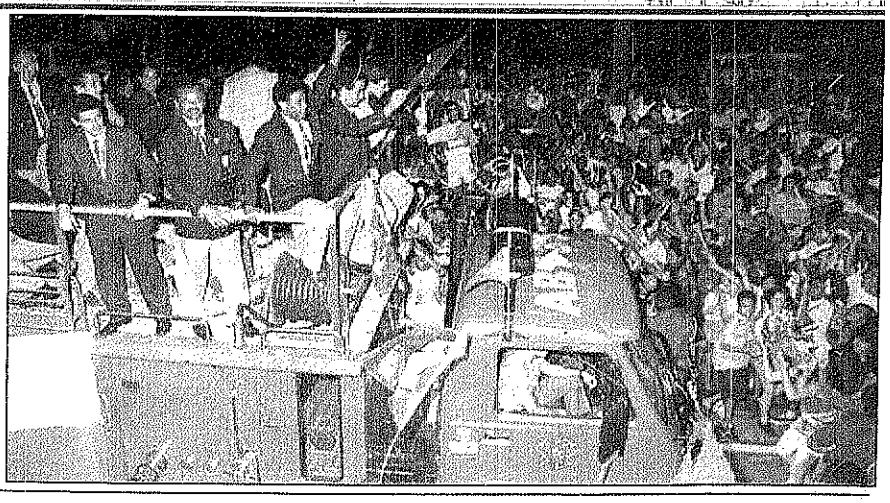

استقبال اسطوري لنجوم السامبا

وكالات ـ عكاظ
مشهد تاريخي فريد يبدو وكأنه إحدى من حكايات الاساطير عندما زار اكثر من مليوني برازيلي والطائرة الخاصة التي تقل افراد المنتخب البرازيلي الحائز على كأس العالم ٩٤ تحط رحالها في مدرج مطار مدينة ريسيف عاصمة ولاية برنامبوكو.. ولكن ولأن البرازيل تتنفس كرة القدم فلم يكن غريبا ان يحدث ذلك. وبالطبع لم يقتصر الامر على ريسيف فهناك المدن الاكبر حيث يتوله الناس بالكرة وبنجوم السامبا وظلوا لساعات طويلة يعدون العدة لاستقبال أبطال العالم بكل مافي وسعهم من فرحة ومافي حناجرهم من هتاف.

وتقريبا هناك الآن ١٥٠ مليون برازيلي يحتفلون علنا بفوز البرازيل للمرة الرابعة بكأس العالم نجوم البرازيل فوق سيارة الاطفاء التي حملتهم من المطار الى داخل مدينة ريودي جانيرو.