الملك فهد يهنىء الرئيس الموريتاني ويتلقى رسالة من مبارك

خادم الحرمين الشريفين لدى استقباله عمرو موسى

السعودية ـ الرياض

تلقى خادم الحرمين الشريفين الملك فهد بن عبدالعزيز آل سعود حفظه الله رسالة من اخيه سيادة الرئيس محمد حسني مبارك رئيس جمهورية مصر العربية.

وقام بنقل الرسالة لخادم الحرمين الشريفين معالي وزير خارجية جمهورية مصر العربية السيد عمرو موسى خلال استقبال الملك المفدى له في مكتبه بقصر اليمامة امس.

من جهة ثانية بعث خادم الحرمين الشريفين الملك فهد بن عبدالعزيز آل سعود برقية تهنئة الى سيادة الرئيس العقيد معاوية ولد سيد احمد الطايع رئيس الجمهورية الاسلامية الموريتانية بمناسبة ذكرى اليوم الوطني لبلاده..

«تفاصيل ص ٣»

سمو ولي العهد يستقبل السفير التونسي

السعودية ـ الرياض

استقبل صاحب السمو الملكي الامير عبدالله بن عبدالعزيز ولي العهد نائب رئيس مجلس الوزراء ورئيس الحرس الوطني في مكتب سموه في الديوان الملكي بقصر اليمامة بعد ظهر امس سفير الجمهورية التونسية المعين لدى المملكة السيد عمر البجاوي.

سمو الامير نايف في افتتاح اجتماع وزراء الداخلية الخليجيين امس:

«الاتفاقية الامنية» حجر الزاوية لأي تعاون

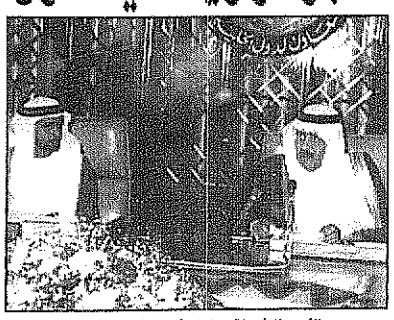
سمو الأمير نايف يلقي كلمته في الجلسة الافتتاحية

عكاظ ـ الرياض:

شدد صاحب السمو الملكي الامير نايف بن عبدالعزيز ـ في كلمة القاها خلال الجلسة الافتتاحية لاجتماع وزراء داخلية دول مجلس التعاون الخليجي الثالث عشر الذي انعقد برئاسة سموه امس في قصر المؤتمرات بالرياض وبحضور الوزراء ـ على «اننا في هذه المنطقة مستهدفون ومحسودون على ما نحن فيه من امن واستقرار ورغد عيش» وقال: «ان قوى الشر والحقد لا يسرها ان يستمر وضعنا هذا وستعمل على تقويض امننا واستقرارنا كلما وجدت فرصة مواتية لذلك ويسرها ان ترانا في وضع من الفوضى وعدم الاستقرار». واضاف سمو الامير نايف «واذا كنا قد حققنا خلال مسيرة التعاون المشتركة بعض التقدم في بعض المجالات فان علينا ان نعترف بان ثمة امورا محورية وجوهرية لم نحقق فيها ما نتطلع اليه جميعا..

من تلك الامور الاتفاقية الامنية التي تمثل فيما نرى حجر الزاوية بالنسبة لاي تعاون اقتصادي او امني». واكد سمو الامير نايف على ضرورة انهاء موضوع الاتفاقية الامنية خلال هذا الاجتماع الذي من المقرر ان ينهي اعماله اليوم.

«التفاصيل ص ٦»

بطاقة سامبا فيزا الجديدة
تم توقيعها مسبقاً قبل إستلامها.
البنك السعودي الامريكي
Saudi American Bank
اتصل على هاتفنا المجاني ٨٠٠ ١٢٤ ٢٠٠٠

بسم الله الرحمن الرحيم

عكاظ الاسبوعية

المدير العام
اياد امين مدني

رئيس التحرير
هاشم عبده هاشم

● السنة السابعة والثلاثون ـ العدد ١٠٣٣٩ الاثنين
٢٥ جمادى الآخرة ١٤١٥هـ الموافق ٢٨ نوفمبر ١٩٩٤م

JUMADA' II, 25, 1415H, MONDAY.
NOVEMBER 28, 1994G. No: 10339

١٠ كاديلاك فليتوود بروغام
بانتظاركم لتربحوها
سارع الآن واحصل على التفاصيل من أقرب موزع معتمد لأجهزة باناسونيك أو من معارض الدهلوي.
مسابقة مشوار الاحلام
اضافة إلى ٤٩٢ جائزة اخرى
الدهلاوي AL DAHLAWI
المركز الرئيسي: ص.ب ١٩٢٢ جدة ٢١٤٤١ ـ المملكة العربية السعودية ـ هاتف ٦٤٧٠٠٠٠

تنصبها عمالة تتقن الاهمال

قبور مفتوحة لاصطياد الاطفال ونشر الاوبئة

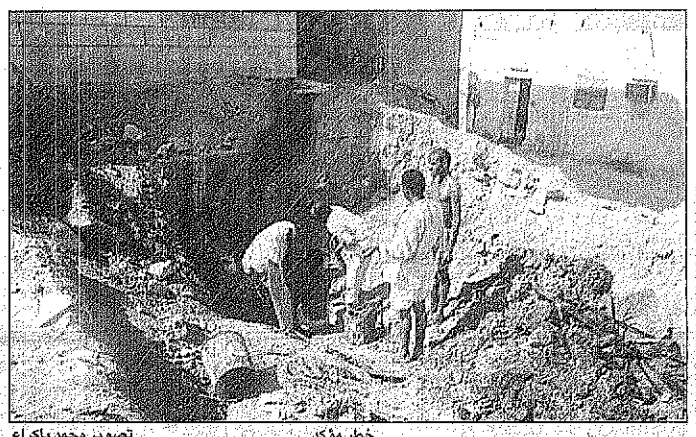
تصوير محمد باكراع

محمد الهنار ـ جدة

استوقفهما منظر الجرافة «الشيول» وهو يمهد الارض فسارت امامه، دون ان تنتبه الى تلك الحفرة «البيارة» التي تركت بدون غطاء... فسقطت الصغيرة دون ان تصرخ ليسرع الى انقاذها رجلان كانا يجلسان امام احد مكاتب العقار، فنزل احدهما لاخراج ابنة العاشرة من «حفرة الموت» إلا انه سرعان ماخرج بدونها فلم يتحمل رائحة البيارة، فنزل زميله ولكنه لم يستطع ايضا انقاذها، فجاء صاحب البيارة وحاول من جهته ولكنه كاد ان يختنق بجوار الصغيرة فخرج مسرعا لتصل فرقة الدفاع المدني لتجد الصغيرة فارقت الحياة.. تلك الحادثة التي وقعت بحي الروابي باتت تتكرر في العديد من الاحياء والشوارع، فيذهب ضحيتها ابرياء لا يدركون خطورتها، فيدفعون ارواحهم ثمنا لاهمال العمال الذين لا يحكمون غطاء البيارات بعد تنظيفها، او يطلونها بقطع متهالكة من الكرتون او الالواح الخشبية القديمة حتى لو كانت البيارة في عرض الطريق وتدوس فوقها عجلات السيارات والشاحنات... لتقع المأساة.. بسبب الاستخفاف بارواح البشر وعدم خبرة تلك العمالة التي لا تتقن عملها فتجعل البيارات مصيدة خطيرة لالتقاط مايقترب منها او تسوقه اليها قدماه..

● في حي الروابي... قمت بجولة على «البيارات» واعتقدت ان تلك الحادثة المأساوية ستكون درسا تمنع تكرارها، ويحرك ضمير هؤلاء العمال ليتقنوا عملهم ويلتزموا بوسائل السلامة والامان التي تقيهم والآخرين شر اخطار البيارات... ولكن عجبا مارأيت... فلم اكن اصدق نفسي وانا امام بيارة وقف امامها اربعة عمال كانوا يقومون بعملية التنظيف، ولحظات وزاينا احدهم يخرج مسرعا من داخلها، مرتديا سروالا قصيرا، وما ان وصل الى فوهة البيارة حتى كاد يسقط مرة اخرى بداخلها من فرط الاعياء الذي اتضح على وجهه وجسده، ولكن انقذه زملاؤه، ولحقه زميله الآخر وهو في نفس الحالة السيئة، ولم ار بيد اي منهم او على وجهه اي قناع واق ضد غازات البيارات المميتة..

واجابة على سؤالي لهم لماذا لا ترتدون الاقنعة الواقية قال احدهم باستهتار: الامر لا يحتاج الى ذلك، وكلما شعرنا باختناق نصعد الى فتحة البيارة لنستنشق الهواء ثم نعود وهكذا.. فتلك لقمة العيش ولو كنا وجدنا مهنة اخرى لتركنا هذا الخطر على صحتنا من الغد... فهذه ليست مهنتنا وعمرنا ماعملنا بها الاهنا ومرة تصيب واخرى تخيب، الاعمار بيد الله، ونطلب الستر فقط حتى نعود الى بلادنا فنحن بلا اقامة نظامية!!

وفي موقع آخر.. شاهدنا احد الوايتات يقوم بعملية شفط لاحدى البيارات القريبة جدا من منحل عمارة سكنية ضخمة، وبدلاً من ان يجلس السائق بجوار البيارة او يتابعها حرصا على الا تزلق اليها قدم طفل يخرج من المنزل مسرعاً او طفلة تأتي اليها بحجة الاستطلاع، اتخذ السائق من الجانب الآخر من الشارع مجلساً دون ان يكلف نفسه حتى بتغطية الجزء الكبير من البيارة، حيث كان غطاؤها مرمياً بعيداً عنها...

وعندما سألته عن عدم حراسته للبيارة اثناء الشفط او احكام غطائها قال وكان الامر لا يهمه: صوت الوايت بمثابة انذار للمارة، فهو تحذير لجميع من يدخل ويخرج من المنزل بعدم الاقتراب!!

وبينما كنت احدثه خرج احد الاطفال مسرعا في اتجاه البيارة وخلفه اخوه الصغير يركض خلفه بشقاوة الاطفال فكاد ان يسقط بالبيارة عند التفاته الى اخيه الذي يلاحقه لولا ان صاح احد المارة منبها لهما بالابتعاد، ومع ذلك لم يتحرك السائق من مجلسه مما ادى بالرجل الى الصياح في وجه السائق يحثه على حراسة البيارة حتى الانتهاء من مهمته... والتفت لي قائلاً: هؤلاء بإهمالهم هذا يتسببون في قتل الكثير من الاطفال الابرياء فهم لايهمهم ان يسقط طفل او طفلة او حتى عشرة اطفال، واذا كان هذا يجلس بعيداً فما بالك اذا علمت ان بعضهم يترك البيارة مفتوحة تماما ويذهب للمقهى يشد الدخان، بل ان بعضهم الآخر ينساها مفتوحة تماما بعد الشفط ولا يغلقها... فتصير كما نسمع من حوادث قبوراً للاطفال...

د. خالد حبشي

إهمال × اهمال

● وفي مكتب النقيب تركي علواني الحارثي رئيس قسم التحقيق بإدارة الدفاع المدني بجدة تبين لنا ان معظم الحوادث التي تقع في حي الروابي بالذات تقف خلفها تلك البيارات التي يتم التعامل معها بإهمال شديد سواء من عمال الشفط او من صاحب البيارة نفسه، فهذا الحي يفتقر الى شبكة جيدة للصرف الصحي، وفوق ذلك يقوم اصحاب المنازل بحفر وإنشاء بيارات لا تتوفر فيها اي وسيلة للسلامة والأمان، فالكثير منها في منتصف الطريق او عرض الشارع مما يعرض اغطيتها للتلف والكسر من جراء سير السيارات وبعضها يكون امام باب المنزل مباشرة وغير محكمة الغطاء واذا كان لها غطاء يأتي من يزيحه عن فتحة البيارة اثناء اي عمل وينسى تغطيته واحكامه مرة اخرى حتى بعد انتهاء عملية الشفط.. والاخطر من ذلك ان صاحب المنزل لا يتابع البيارة باستمرار ويترك العملية للحارس الوافد الذي لا يهمه ماذا كانت محكمة او غير محكمة الغطاء بل عندما تحتاج لعملية شفط او تنظيف يستعين بعمالة عديمة الخبرة ولا تحمل اقامة نظامية طمعاً في الاجر الرخيص، فتكون النتيجة ابتلاع هذه البيارة لابنه او ابنته فيجلس نادما حيث لا ينفع وقتها الندم..

ويؤكد المهندس احمد الحجيري مدير ادارة الخدمات ببلدية البلد ان اقامة البيارات خارج حدود ملكية صاحب المنزل تعد مخالفة للانظمة يعاقب المخالف عليها بالغرامة وفقاً للنوع وحجم المخالفة.. كما يعاقب صاحب البيارة الذي يتركها مفتوحة او غير محكمة بغرامة مالية كحد ادنى ثلاثة آلاف ريال مع دفع التعويض للمصاب.. ورغم ان هذه البيارات بوضعها هذا لا توجد سوى في الاحياء الشعبية الا ان البلدية في حالة اكتشافها لاي مخالفة تستدعي مالك البيارة وتطالبه فوراً بتغيير موقعها ان كانت خارج حدود ارضه او في عرض الشارع وتأخذ عليه تعهداً بالالتزام وعمل حواجز على فتحة البيارة لحماية الآخرين كما انه يمنع تماماً الاستعانة بالعمالة غير المدربة وغير الخبيرة بعملية شفط وتنظيف البيارات...

ويحذر الدكتور خالد حبشي مساعد مدير الرعاية الصحية بمنطقة جدة من ترك هؤلاء العمال يعملون بدون الالتزام بالشروط الصحية فبجانب تعرضهم للعديد من الامراض، يتسببون ايضاً في نقل بعض الامراض الى الآخرين مثل حساسية الجلد او الكوليرا عند اختلاطهم بالآخرين او اثناء تناول الطعام دون اتباع وسائل النظافة الجيدة لاياديهم وملابسهم.

بيارة مكشوفة وبدون رقيب

أسرار

○ عزت مصادر مطلعة تأخر الاعلان عن الحكومة المغربية الجديدة الى الصراع بين طرفي المعارضة الرئيسيين حزب «الاتحاد الاشتراكي للقوات الشعبية» وحزب «الاستقلال» حول شخص رئيس الحكومة.

○ توقع برلماني لبناني ان تطلب هيئة مكتب المجلس من الهيئة العامة رفع الحصانة عن نواب آخرين بعد الاعترافات التي ادلى بها النائب يحيى شمص حول تهريب المخدرات وضلوع اشخاص رسميين فيها.

○ شركة صناعية كبرى، تعتزم بناء مشروع ضخم جديد لها، تقدمت الى احد البنوك لتمويل هذا المشروع الذي تعقد عليه املاً كبيراً في تنشيط مركزها المالي الآن المسئولين بها عادوا بخيبة امل كبيرة بعد ان رفضت ادارة البنك تمويل مشروعهم..

وخروجاً من دائرة الاحباط يبرر هؤلاء المسؤولون ان سبب الرفض البنكي هو اتجاه شركتهم وتعاملها مع بنوك اخرى غيره، في حين ان الواقع وكما يؤكده العارفون بشواطئ الامور يكشف ان السبب الحقيقي هو ضعف اداء الشركة وتخوف البنك من مشاريعها التي لم تحقق الهدف المرجو منها..

هل يلعب الاتحاد والهلال في النهائي؟

سامي الجابر

احمد جميل

«رياضة»

حظر الصيد بجميع أشكاله في الربع الخالي

«ص ٣»

دماء على مقاعد «الشقاوة»

«القضية»

سيدة المطبخ تموت مختنقة

وشاحنات الليث تحصد العائلات

«حوادث»

وسائل علمية بريشة «السائق الوافد»

«الصحفي الخفي»

شاب سعودي يبتكر ستارة بالطاقة الشمسية
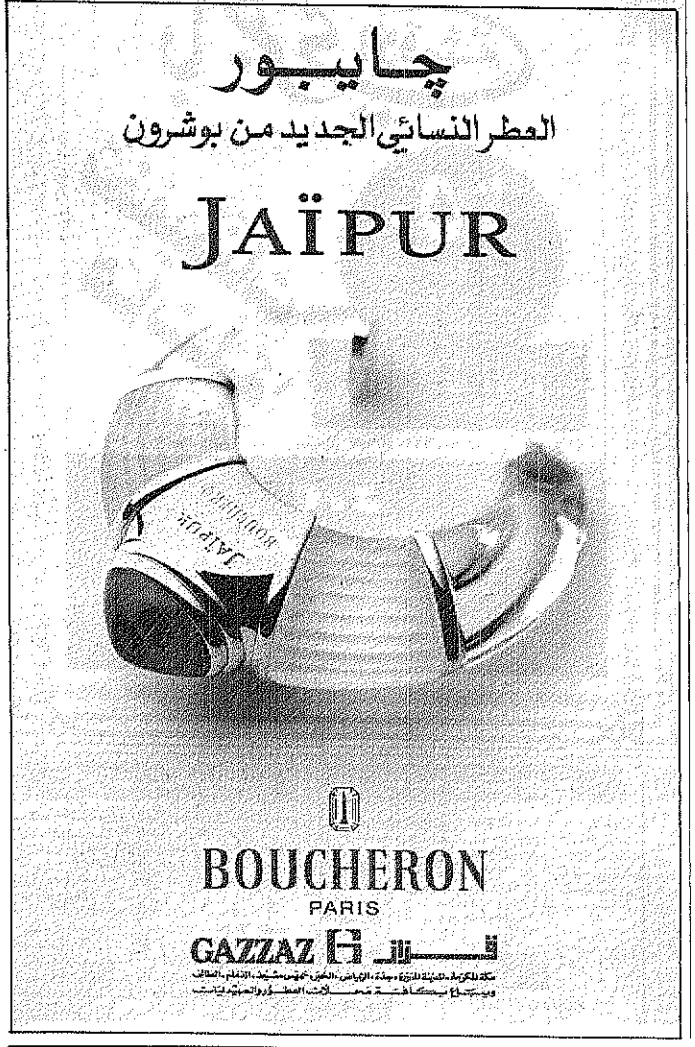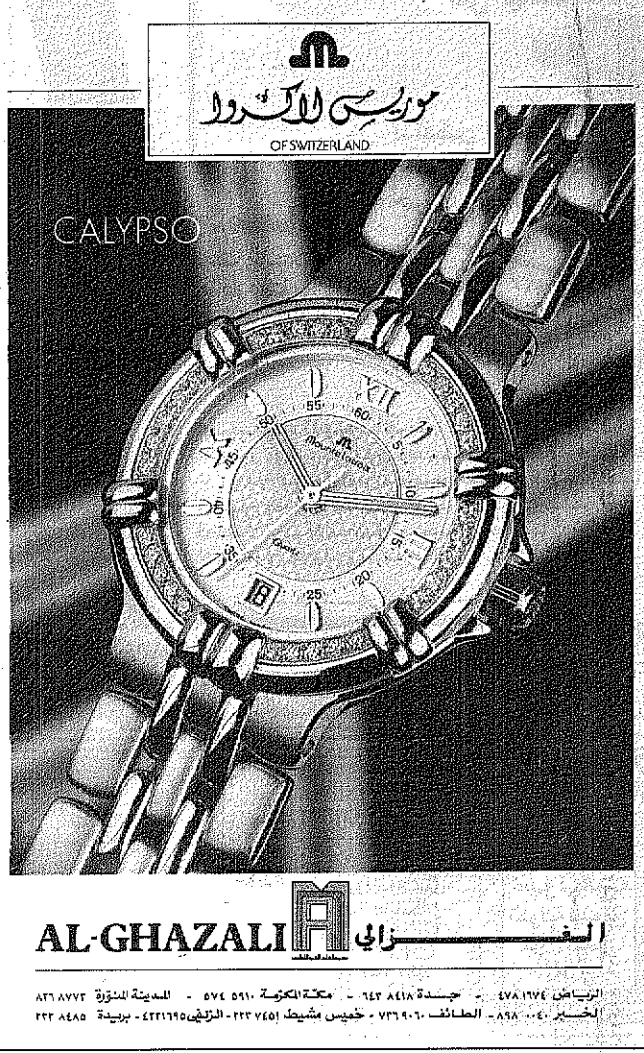
«مواهب واعدة»