بسم الله الرحمن الرحيم

عكاظ
OKAZ
جريدة سياسية اجتماعية يومية

المدير العام
اياد امين مدني

رئيس التحرير
هاشم عبده هاشم

٢٤ صفحة

○ السنة السادسة والثلاثون ـ العدد ١٠٣٢٨ الخميس
١٤ جمادى الآخرة ١٤١٥هـ الموافق ١٧ نوفمبر ١٩٩٤م ○

الخميس

JUMADA'II, 14, 1415H, THURSDAY, NOVEMBER 17, 1994G. No: 10328

ريال

بطاقة سامبا فيزا الجديدة
تم توقيعها مسبقاً قبل إستلامها.
البنك السعودي الأمريكي
Saudi American Brink
اتصل على هاتفنا المجاني ٨٠٠ ٢٤٤ ٠٠٠٢ ساعات العمل ٨ صباحاً - ٨ مساءً

سابقة
مشوار الاحلام
سافر معنا
٤٩٣
اضافة الى جائزة اخرى
١٠ كاديلاك
فليتوود سيرم ٩٤
بانتظاركم لتربحوها
أسارع الآن واحصل على التفاصيل من أقرب موزع معتمد لأجهزة باناسونيك أو من معارض الدهلوي.
الدهلوي AL DAHLAWI

المليك يهنىء الامير فيصل ونائبه وافراد المنتخب

منتخبنا ينتزع «كأس الخليج» بجدارة

خادم الحرمين الشريفين

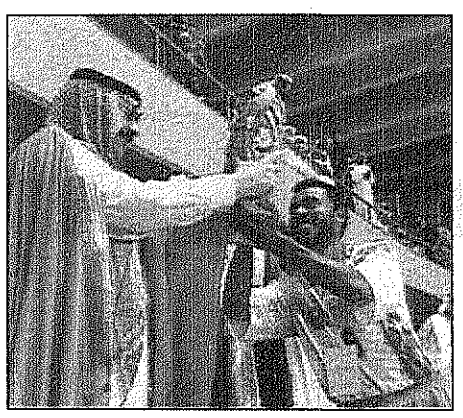
كاس الذهب لاهل الذهب

السعودية ـ الرياض:
أجرى خادم الحرمين الشريفين الملك فهد بن عبدالعزيز آل سعود حفظه الله اتصالين هاتفين مساء امس بصاحب السمو الملكي الامير فيصل بن فهد بن عبدالعزيز الرئيس العام لرعاية الشباب ورئيس الاتحاد السعودي لكرة القدم وصاحب السمو الملكي الامير سلطان بن فهد بن عبدالعزيز نائب الرئيس العام لرعاية الشباب نائب رئيس الاتحاد السعودي لكرة القدم رئيس بعثة المملكة لدورة كاس الخليج العربي الثانية عشرة لكرة القدم هنأهما خلالهما حفظه الله على تحقيق منتخب المملكة لكاس دورة الخليج العربي الثانية عشرة لكرة القدم ومنوها رعاه الله بالجهود المثمرة والموفقة التي بذلت من سمو الامير فيصل بن فهد وسمو نائبه لوصول المنتخب الى هذا المستوى المرموق.

ووجه حفظه الله بنقل تهانيه الى جميع اعضاء منتخب المملكة والجهازين الفني والاداري.

وقد عبر صاحبا السمو الملكيين خالص الشكر والتقدير لخادم الحرمين الشريفين على هذه الثقة الكريمة منه حفظه الله لابنائه اللاعبين مؤكدين أن هذا الانجاز الذي حققه ابناء المملكة انما جاء بتوفيق الله ثم لما يحظى به قطاع الشباب والرياضة من دعم ورعاية من خادم الحرمين الشريفين وسمو ولي عهده الامين وسمو النائب الثاني.

ودعيا الله ان يحفظ خادم الحرمين الشريفين ويسدد على طريق الخير خطاه.

وقد حقق منتخبنا الوطني كاس الخليج الثانية عشرة بعد فوزه على المنتخب الكويتي بهدفين مقابل لاشيء سجلت على مدار الشوطين عن طريق فهد المهلل في الشوط الاول وفؤاد أنور في الشوط الثاني . قدم منتخبنا عرضاً جيداً.. واستطاع ان يفرض شخصيته على المباراة.. وتمكن من تحقيق الفوز بالاسلوب المثالي رغم قوة المنتخب الكويتي وحماس لاعبيه الكبير.

وبهذه المناسبة يسعد «عكاظ» ان تهنىء قائد مسيرتنا المباركة خادم الحرمين الشريفين وسمو ولي عهده الامين وجميع ابناء الوطن الغالي بهذا الانجاز الكبير الذي حققه ابطالنا مؤكدين مكانة الكرة السعودية وفوق ذلك المستوى الحضاري الذي حققته بلادنا في كافة المجالات..

تفاصيل «عكاظ الرياضية»

سمو ولي العهد يستقبل سفراء تركيا وبلجيكا والبرازيل وجموعاً من المواطنين

السعودية ـ الرياض:
استقبل صاحب السمو الملكي الامير عبدالله بن عبدالعزيز ولي العهد نائب رئيس مجلس الوزراء ورئيس الحرس الوطني في مكتب سموه برئاسة الحرس الوطني بعد ظهر أمس سفير تركيا لدى المملكة على تويجان الذي ودع سموه بمناسبة انتهاء عمله سفيرا لبلاده لدى المملكة. كما استقبل صاحب السمو الملكي الامير عبدالله بن عبدالعزيز في مكتب سموه برئاسة الحرس الوطني بعد ظهر امس سفير بلجيكا لدى المملكة بيتر برفكس. كما استقبل سمو ولي العهد بعد ذلك سفير البرازيل لدى المملكة سيرجيو مارتيز. وحضر المقابلات معالي المستشار في الديوان الملكي الاستاذ ناصر الشتري ومعالي رئيس ديوان ولي العهد الاستاذ ناصر الراجحي ووكيل الحرس الوطني للشؤون الفنية الاستاذ عبدالرحمن السبيت. وكان صاحب السمو الملكي الامير عبدالله بن عبدالعزيز قد استقبل جموعاً من المواطنين الذين قدموا للسلام على سموه. وحضر الاستقبال معالي نائب رئيس الحرس الوطني المساعد الشيخ عبدالعزيز بن عبدالمحسن التويجري.

سمو الامير سلطان يصل الدار البيضاء

السعودية ـ الدار البيضاء:
وصل صاحب السمو الملكي الامير سلطان بن عبدالعزيز النائب الثاني لرئيس مجلس الوزراء ووزير الدفاع والطيران والمفتش العام مساء أمس الى الدار البيضاء.

وكان في مقدمة مستقبلي سموه في مطار محمد الخامس وزير العدل المغربي السيد محمد الادريسي ووالي الدار البيضاء بالنيابة عبدالعزيز العفورة وكان صاحب السمو الملكي الامير سلطان بن عبدالعزيز قد غادر الرياض بعد ظهر امس متوجها الى خارج المملكة.

وكان في وداع سموه في مطار الملك خالد الدولي سمو الامير بندر بن محمد بن عبدالرحمن وصاحب السمو الملكي الامير خالد الفيصل امير منطقة عسير وصاحب السمو الملكي الامير ممدوح بن عبدالعزيز رئيس مكتب الدراسات الاستراتيجية وصاحب السمو الملكي الامير تركي الفيصل وصاحب السمو الملكي الامير فهد بن سلطان بن عبدالعزيز امير منطقة تبوك وصاحب السمو الملكي الامير تركي بن سلطان بن عبدالعزيز وكيل وزارة الاعلام المساعد لشئون التخطيط والدراسات وسمو الامير خالد بن فهد بن خالد واصحاب السمو الملكي الامراء واصحاب المعالي الوزراء.

كما كان في وداع سموه صاحب السمو الامير فهد بن عبدالله بن محمد مساعد وزير الدفاع والطيران لشئون الطيران المدني ورئيس هيئة الاركان العامة الفريق اول ركن محمد بن صالح الحماد وقادة افرع القوات المسلحة وعدد من كبار المسئولين من مدنيين وعسكريين.

(تفاصيل ص٤)

الامير سلمان يودع ملك اسبانيا

السعودية ـ الرياض:
غادر الرياض صباح أمس جلالة الملك خوان كارلوس ملك اسبانيا وقرينته الملكة صوفيا بعد زيارة للمملكة.

وكان في وداعه بمطار الملك خالد الدولي صاحب السمو الملكي الامير سلمان بن عبدالعزيز امير منطقة الرياض. كما كان في وداعه صاحب السمو الملكي الامير سعود الفيصل وزير الخارجية واصحاب السمو الملكي الامراء واصحاب المعالي الوزراء وكبار المسئولين من مدنيين وعسكريين.

أبا الخيل:
تجارة الدول الاسلامية سترتفع

علي الدويحي ـ جدة:
التجارة البينية بين الدول الاسلامية مرشحة للزيادة خلال الخمس سنوات القادمة. أكد ذلك معالي وزير المالية والاقتصاد الوطني الاستاذ محمد أبا الخيل عقب اختتام اجتماع مجلس محافظي البنك الاسلامي للتنمية امس.

وقال معاليه ان هناك استراتيجية للتعاون الاقتصادي بين الدول الاسلامية على وشك الانتهاء. واضاف: ان من ضمن اهداف هذه الاستراتيجية حث الدول الاسلامية على تحرير التجارة وتشجيع القطاع الخاص وازالة العوائق التي تحول دون زيادة التبادل التجاري بين الدول الاسلامية.

في أول اجتماع بعد صدور النظام

الامير نايف يرأس اجتماع أمراء المناطق .. السبت

الامير نايف بن عبدالعزيز

عكاظ ـ الرياض:
في اطار حرص خادم الحرمين الشريفين الملك فهد بن عبدالعزيز آل سعود وسمو ولي عهده الامين على تحقيق كل مامن شأنه ان يكفل راحة المواطنين في جميع مناطق المملكة يرأس صاحب السمو الملكي الامير نايف بن عبدالعزيز وزير الداخلية الاجتماع الاول لامراء المناطق بعد صدور أمر خادم الحرمين الشريفين بتحديد نظام المناطق الثلاث عشرة بالمملكة وذلك يوم السبت القادم بمدينة الرياض. يحضر الاجتماع صاحب السمو الملكي الامير سلمان بن عبدالعزيز أمير منطقة الرياض، وصاحب السمو الملكي الامير محمد بن سعود امير منطقة الباحة وصاحب السمو الامير عبدالله بن عبدالعزيز بن مساعد امير منطقة الحدود الشمالية وصاحب السمو الملكي الامير ماجد بن عبدالعزيز أمير منطقة مكة المكرمة وصاحب السمو الملكي الامير عبدالمجيد بن عبدالعزيز امير منطقة المدينة المنورة وصاحب السمو الملكي الامير مقرن بن عبدالعزيز أمير منطقة حائل وصاحب السمو الملكي الامير خالد الفيصل أمير منطقة عسير وصاحب السمو الملكي الامير فيصل بن بندر بن عبدالعزيز أمير منطقة القصيم وصاحب السمو الملكي الامير فهد بن سلطان بن عبدالعزيز أمير منطقة تبوك وصاحب السمو الملكي الامير محمد بن فهد بن عبدالعزيز أمير المنطقة الشرقية ومعالي الاستاذ محمد بن تركي السديري امير منطقة جيزان ومعالي الاستاذ فهد بن خالد السديري أمير منطقة نجران ومعالي الاستاذ سلطان بن عبدالرحمن السديري امير منطقة الجوف.

وينتظر ان يبحث سمو وزير الداخلية وامراء المناطق عدداً من القضايا والموضوعات التي تخدم الهدف الذي انشىء من اجله نظام المناطق وسوف يستمع سموه الى مرئيات اصحاب السمو والمعالي امراء المناطق حيال بعض القضايا المحلية التي تهدف بالدرجة الاولى الى خدمة المواطنين والمقيمين في مناطق المملكة على حد سواء.

بيان من الديوان الملكي:
صلاة الاستسقاء «الاثنين»

السعودية ـ الرياض:
صدر عن الديوان الملكي البيان التالي:
بيان من الديوان الملكي
نظرا لتأخر هطول الامطار ولحاجة البلاد والعباد الى ذلك وتأسيا بسنة نبينا محمد صلى الله عليه وسلم باقامة صلاة الاستسقاء عند الجدب وتأخر نزول المطر. فقد دعا خادم الحرمين الشريفين الملك فهد بن عبدالعزيز ـ أيده الله ـ الى اقامة صلاة الاستسقاء في جميع انحاء المملكة يوم الاثنين القادم الموافق ١٨ جمادى الآخرة ١٤١٥هـ ان شاء الله فنسأل الله جلت قدرته ان يستجيب لدعاء الجميع وان يغيث العباد والبلاد ويجعل مع نزول الغيث الخير والبركة انه سميع مجيب.

ابن عثيمين مؤكدا انها تضر بالأمن وتزيد الاحتكاك:
النشرات بها كذب وشر مستطير

السعودية ـ لندن:
اكد فضيلة الشيخ محمد بن صالح العثيمين عضو هيئة كبار العلماء والاستاذ في كلية الشريعة بالقصيم أن توزيع ونشر النشرات التي تتعرض لدولة الامور بالغيبة ان صحت أو بالبهتان ان لم تثبت وتصنع من كبائر الذنوب وفاعلها آثم وبين فضيلته في حديث صحفي ينشر اليوم ان الانسان آثم اذا نشر مثل تلك النشرات او صورها أو وزعها بين الناس.

وحذر من نشر تلك الاوراق والمنشورات.

تفاصيل ص ٤

ابن جبير عاد الى الرياض.. و«ملتقى الوفاء» يؤكد:
الشكر والتقدير لقادة دول مجلس التعاون على ما انجزوه لتعزيز التكامل

عكاظ (الكويت) السعودية (الرياض):
عاد معالي رئيس مجلس الشورى الشيخ محمد بن ابراهيم بن جبير الى الرياض مساء امس بعد ان شارك في الملتقى الاول لمجالس الشورى والوطني والامة في دول الخليج العربية والذي اختتم اعماله ظهر امس في دولة الكويت الشقيقة باصدار بيان ختامي.

وقد اختتم «ملتقى الوفاء» لمجالس الشورى والوطني والامة بمجلس التعاون الخليجي امس اعماله في الكويت والتي استمرت ثلاثة ايام باصدار بيان ختامي وجه فيه المجتمعون خالص الشكر والعرفان والوفاء لاصحاب الجلالة والسمو قادة دول المجلس على ما انجزوه من خطوات خيرة ومثمرة في سبيل التعاون والتنسيق لتحقيق الاهداف العليا والمزيد من التكامل لما فيه خير واسعاد الجميع.

وقد اكد البيان على تعزيز وتوثيق أواصر التعاون والتنسيق بين مجالس الشورى والوطني والامة في اطار الشريعة الاسلامية الخالدة والالتقاء دوريا عبر التنسيق فيما بينها وشدد البيان على دعم ومؤازرة القرارات والجهود المخلصة والبناءة لاصحاب الجلالة والسمو قادة دول المجلس لتحقيق مزيد من الانجازات والطموحات الهادفة الى «خير واسعاد دولنا ومواطنينا على كل الاصعدة». وتوجه البيان الختامي لـ«ملتقى الوفاء» لمجالس الشورى والوطني والامة بمجلس التعاون بالشكر والامتنان لامير دولة الكويت وسمو ولي عهده لرعايتهما الكريمة لهذا الملتقى وحفاوتهما بالجميع.

(التفاصيل ص١٢)

مجلس الامن:
سنواصل مراجعة تصرفات العراق لاكمال تقيده بجميع القرارات

وكالات (الامم المتحدة ـ عواصم)
اعتبر مجلس الامن الدولي اعتراف العراق رسميا بالكويت خطوة مهمة باتجاه وتنفيذ قرارات مجلس الامن ذات الصلة. وقال بيان رئاسي للمجلس في اجتماع رسمي عقده امس وتضمن الترحيب بالاعتراف العراقي ان اعضاء المجلس «سيتابعون عن كثب تنفيذ العراق لهذا القرار وسيواصلون ايضا مراجعة تصرفات العراق لاكمال تقيده بجميع قرارات مجلس الامن ذات الصلة».

وفي الكويت رحب مجلس الوزراء الكويتي امس بقرار مجلس الامن الابقاء على العقوبات الدولية المفروضة على العراق ودعا الى ان تتواصل الجهود من اجل الزام العراق بتطبيق القرارات الدولية.

في غضون ذلك قالت اللجنة الدولية للصليب الاحمر في بيان امس ان امرأتين كويتيتين «مفقودتين منذ عام ١٩٩١ عادتا امس من العراق الى الكويت بمساعدة الصليب الاحمر.

من جهة ثانية نفت الكويت وجود اى حوار بينها وبين العراق مؤكدة رفضها لاجراء اى اتصال مع صدام حسين.

عكاظ اليوم

انجازات ومفاهيم اقتصادية لترسيخ التكامل «ص١٥»

د. سليمان السليم

ضوابط لقبول «الطلاب الكبار» في المراحل التعليمية «ص٢٢»

الرابطة بدأت بتنفيذ المحطة القضائية الاسلامية «ص٢١»

اعادة تشكيل ادارة مطوفي جنوب اسيا ص٣

عالم

تتوقع مصادر غربية ان تثير صفقة الاسلحة الروسية المتطورة لباكستان رد فعل امريكي قد يؤدي الى خلق ظروف مشابهة لنفس الخلاف الحسادث الآن بين واشنطن وبكين بسبب الصواريخ الصينية لاسلام آباد.

كتاب اليوم

- حمود ابو طالب ص٩
- عبدالرحمن كماس ص١٩
- عمر طاهر زيلع ص٢٢
- فؤاد مصطفى عزب ص١٠
- لوسيان بيترلان ص١١
- سامية الفضل ص٢

سام سارا
SAMSARA
لمسة وقار
SAMSARA
GUERLAIN
من جيرلان
A SENSE OF SERENITY
PARFUM
GUERLAIN
PARIS
GAZZAZ قزاز

فرامة الملوخية الجديدة
من مولينكس®
فرامة الملوخية الجديدة من مولينكس تفرم الملوخية بكبسة زر وبدون عناء و تغني عن استعمال المخرطة اليدوية التقليدية.
فرامة الملوخية الجديدة
Moulinex®
السعيد
الوكلاء في المملكة العربية السعودية
المركز الرئيسي، جدة، هاتف ٦٤٣٤٨١٢ ـ فاكس ٦٤٢٠٨٤٨

عكاظ
OKAZ
جريدة سياسية اجتماعية يومية

○ السنة السادسة والثلاثون ـ العدد ١٠٣٢٨ الخميس ١٤ جمادى الآخرة ١٤١٥هـ الموافق ١٧ نوفمبر ١٩٩٤م ○

تسلمها الامير سعود الفيصل

خادم الحرمين الشريفين يتلقى رسالة من رئيس ملاوي

السعودية ـ الرياض:

استقبل صاحب السمو الملكي الامير سعود الفيصل وزير الخارجية بمكتب سموه بالوزارة صباح أمس معالي وزير دفاع ملاوي الذي نقل لسموه رسالة لخادم الحرمين الشريفين الملك فهد بن عبدالعزيز من فخامة رئيس جمهورية ملاوي.

وحضر المقابلة الاستاذ محمد جبابي من الادارة العامة للشئون الافريقية.

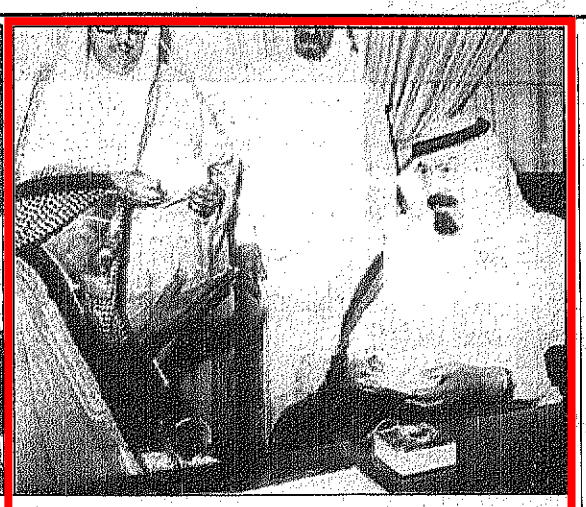

سمو ولي العهد يستقبل جمعا من المواطنين

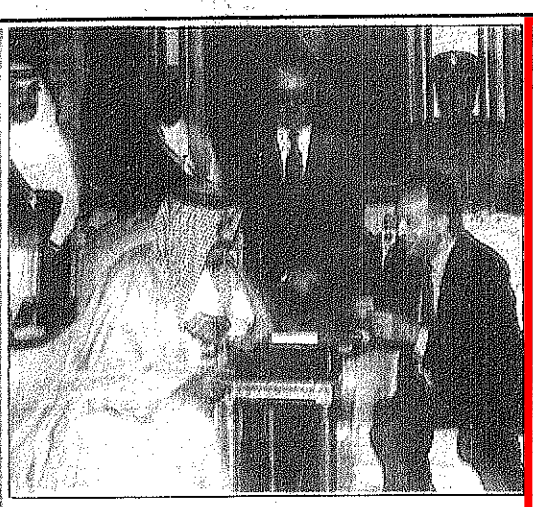

الملك خوان كارلوس قبيل مغادرته في حديث باسم مع سمو الامير سلمان

اسماء في الاخبار

محمد بن سعود — د. التركي — د. شبكشي

● صاحب السمو الملكي الامير محمد بن سعود بن عبدالعزيز امير منطقة الباحة توجه الى الرياض لحضور اجتماع امراء المناطق الذي سيعقد بعد غد السبت برئاسة سمو وزير الداخلية.

● صاحب السمو الملكي الامير فيصل بن بندر بن عبدالعزيز امير منطقة القصيم وافق على ترقية مشعل بن عوض الشيظلي الحربي الى المرتبة الحادية عشرة على وظيفة مدير ادارة المستودعات في امارة المنطقة.

● صاحب السمو الملكي الامير فيصل بن محمد بن سعود بن عبدالعزيز وكيل امارة منطقة الباحة وصل الى المنطقة قادما من الرياض بعد زيارة عمل استغرقت بضعة ايام.

● معالي وزير الشئون الاسلامية والاوقاف والدعوة والارشاد الدكتور عبدالله بن عبدالله حسن التركي استقبل بمكتب معاليه صباح امس معالي وزير الدفاع بجمهورية ملاوي الدكتور قاسم شلومبا الذي يزور المملكة حاليا.

تم خلال اللقاء استعراض العلاقات الثنائية بين البلدين والتباحث في الموضوعات ذات الاهتمام المشترك.

● معالي الدكتور اسامة بن عبدالمجيد شبكشي مدير جامعة الملك عبدالعزيز يلتقي يوم الاثنين الخامس والعشرين من الشهر الجاري باعضاء هيئة التدريس وابنائه الطلاب ومنسوبي الجامعة في حوار مفتوح بقاعة الاحتفالات ومركز المؤتمرات بالجامعة.

رأي عكاظ

الاعتراف العراقي.. والضمانات الدولية

ان امن واستقرار وسلام المنطقة لا يمكن ان يتحقق بمجرد تعهدات او مواثيق يمكن لنظام الطاغية صدام حسين ان ينتهكها في اى لحظة.. ولان دول مجلس التعاون الدول الخليج العربية ومعها المجتمع الدولي وكافة الدول المحبة للسلام حريصة على تكريس عوامل الامن والاستقرار الحقيقي للمنطقة.. وهي تدرك جيداً ان النظام العراقي الذي فقد مصداقيته ويعاني من عزلة عالمية لا يمكن الوثوق به وانه لا يفهم سوى لغة القوة التي وضعت حداً لعدوانه على دولة الكويت الشقيقة.

لكل ذلك وانطلاقا من الحرص على امن واستقرار المنطقة وان يحل السلام لابد ان يؤكد المجتمع الدولي باسره ممثلا في الامم المتحدة ومجلس الامن استمرار تماسكه ووحدته في الاصرار على تنفيذ النظام العراقي لكافة قرارات الشرعية الدولية المتعلقة بجريمة غزوه الكويت وان تكون هناك الضمانات الدولية الملائمة من مجلس الامن الدولي لعدم تكرار ماحدث في انتهاك صارخ لكل المواثيق والاعراف الدولية.

ان سجل النظام العراقي المتخم بالجرائم ونزعته العدوانية تجاه الدول المجاورة للعراق والتي تجسدت في اوفتح صورها بجريمة الغزو السافر لدولة الكويت ومواصلة تهديد امن واستقرار المنطقة واستمرار محاولات التهرب والتسويف في تنفيذ قرارات مجلس الامن والوفاء بما تفرضه من التزامات على النظام العراقي.. يزيد من قناعة المجتمع الدولي وكل الحريصين على امن واستقرار المنطقة والعالم اجمع بضرورة مواصلة الضغط على النظام العراقي حتى ينصاع تماما للشرعية الدولية والتي ضرب بها عرض الحائط في مغامرته ضد الكويت.

ولا شك ان قرار مجلس الامن الدولي موخراً باستمرار العقوبات المفروضة على النظام العراقي دون تغيير بعد اعتراف العراق بسيادة واستقلال دولة الكويت يعتبر بمثابة رسالة دولية قوية وواضحة موجهة لنظام بغداد انه ليس امام هذا النظام الذي انكشفت حقائق عدوانيته وهمجيته امام العالم اجمع سوى الرضوخ لمقتضيات الامن والاستقرار في المنطقة ووضع حد نهائي لمغامراته العدوانية وسياساته التي تهدف الى زعزعة الامن والاستقرار في المنطقة وهو مايرفضه العالم اجمع ولا يمكن التهاون بشانه مطلقا.

صحيح ان الاعتراف العراقي بالكويت خطوة مهمة في اطار تنفيذ قرارات مجلس الامن الدولي رغم ان هذا الاعتراف جاء اقراراً لواقع دولة الكويت التاريخي والسياسي.. لكن يظل الاهم هو تنفيذ جميع القرارات الصادرة عن مجلس الامن حتى يمكن ان يحل السلام وان تكون هناك الضمانات من مجلس الامن الدولي لعدم تكرار ماحدث.. ذلك انه ومن المؤكد ان امن واستقرار منطقة الخليج يظل مسئولية دولها الا ان الوقوف بوجه كل من يحاول العبث بهذا الامن يقتضي من المجتمع الدولي باسره خطوات جادة تعزز الجهود الذاتية لدول «التعاون الخليجي» في الحفاظ على امن واستقرار المنطقة وارساء اسس السلام لمصلحة شعوب دول المنطقة والعالم اجمع.

اعادة تشكيل ادارة مؤسسة مطوفي حجاج جنوب شرق اسيا

عكاظ ـ جدة:

اعيد تشكيل مجلس ادارة المؤسسة الاهلية لمطوفي حجاج جنوب شرق اسيا بقرار من معالي وزير الحج د. محمود محمد سفر ينص على اختصاصات المجلس التنظيمية ومسؤولياته في مجال خدمة ضيوف الرحمن.

التشكيل الجديد يتضمن اختيار المطوف عصام اشعري رئيسا والمطوف سراج صالح اندر قيري نائبا للرئيس والمطوف محمد سعيد اندرقيري نائبا تنفيذيا للرئيس لخدمات حجاج اندونيسيا والمطوف عبدالقادر يحيى نوري نائبا تنفيذيا للرئيس لخدمة حجاج ماليزيا وتايلاند والصين والفلبين وبروناي وسنغافورة.

كما يتضمن التشكيل اختيار المطوف زهير سرايوا عضوا مسؤولا عن شؤون الاستقبال والتفويج والمطوف طارق محمد عبدالعزيز بنجر عضوا مسؤولا عن شؤون الجوازات والمطوف عادل حسن منور عضوا مسؤولا عن شؤون النقل والتصعيد والمطوف بكر دمنهوري عضوا مسؤولا عن شؤون المشاعر والمطوف محمد سعيد بوقس عضوا مسؤولا عن شؤون التغذية والمطوف ابراهيم صدقة عبدالمنان عضوا مسؤولا عن شؤون المراقبة والمتابعة والمطوف احمد ياسين عبدالمجيد عضوا مسؤولا عن شؤون اسكان مكة المكرمة.

الامير سعود بن عبدالمحسن يستقبل المهنئين بسلامة العودة

عكاظ ـ جدة

استقبل صاحب السمو الملكي الامير سعود بن عبدالمحسن بن عبدالعزيز نائب امير منطقة مكة المكرمة ونائب رئيس مجلس المنطقة ظهر امس بمكتب سموه بديوان الامارة بجدة جموعا من المواطنين مدنيين وعسكريين الذين قدموا للسلام على سموه وتهنئته بسلامة الوصول ونجاح رحلته العلاجية.

وقد شكرهم سمو الامير سعود مؤكدا ان المشاعر الفياضة التي احيط بها من قبل ابناء هذا البلد الطيب مسئولين ومواطنين طوال فترة العلاج بالخارج وعند عودته الى ارض الوطن سالما معافى كان لها ابلغ الاثر في نفسه.. ومضيفا بأن هذه المشاعر انما تعبر عن عمق العلاقة الاخوية بين الشعب وقيادته.

سموه يستقبل جموع المهنئين

تصوير عمر الشحني

الظاهري: عبور المنخفض الجوي أدى الى الامطار

المطر يغسل شوارع جدة .. وسياراتها

محمد داوود ـ جدة:

هطلت ظهر امس امطار خفيفة الى متوسطة على جنوب ووسط مدينة جدة نتيجة عبور منخفض جوي حركي مصحوب بجبهة هوائية باردة نسبيا على شمال غرب المملكة والتقاء محوره مع محور منخفض جوي حراري ممتد من جنوب غرب المملكة مع وجود رياح نفاثه في طبقات الجو العليا مما ساعد في حدوث حالة من عدم الاستقرار على اجواء المنطقة الغربية واضاف الأستاذ محمد الظاهري مدير مكتب التوقعات والتحاليل بمصلحة الارصاد وحماية البيئة بجدة لـ «عكاظ» انه من المتوقع ان تتأثر المناطق الشمالية والشمالية الشرقية والاجزاء الشمالية للمنطقة الوسطى هذا اليوم الخميس بتكون تشكيلات من السحب تتخللها سحب رعدية ممطرة تسبق بنشاط للرياح السطحية مما يؤدى الى تدنى في مدى الرؤية الافقية حيث تكون من ٢ ـ ٦ كم، علما بان درجة الحرارة لمدينة جدة لم تتجاوز ٣٠ درجة مئوية ليوم امس، وقد شملت الامطار مدينة تبوك ورابغ وطريف ووادي قديد وخليص

تعلن مؤسسة سأسا التجارية
عن حاجتها إلى
سكرتير
ممن يجيدون اللغتين العربية وإحدى الأجنبية كتابة وحديثاً وتعارف لديهم مقدرة جيدة في التنضيد الضوئي والطباعة بالعربية والإنجليزية
فعلى من يجد في نفسه الكفاءة إرسال سيرته الذاتية على:
الفاكس: ٦٨٢٠٦٧٧ وسوف تجرى المقابلة الشخصية ابتداء من السبت حتى الأربعاء ١٩/١١ — ٢٣/١١/١٩٩٤م

تعلن مؤسسة سأسا التجارية (SA.SA)
وشركة أحمد ومحمد عبد الرزاق بوقري (AMB)
عن رغبة كل منهما في
تصميم شعار
يكون بمثابة علامة تجارية مميزة لها وسوف تقدم مكافأة مجزية لأحسن تصميم يصل في مدى أسبوعين من تاريخه على الفاكس: ٦٨٢٠٦٧٧
مع تمنياتنا للجميع بالتوفيق

تفضلوا بزيارة جناحنا بمعرض صناعات البناء السعودي المقام بمعرض جدة الدولي في الفترة من ١٣ - ١٧ نوفمبر - جناح رقم ٨٠٢
حيث يسعدنا زيارتكم

مؤسسة محمد الحيدري
AL-HIDARI
يطيب لها أن تقدم لكم أحدث ما توصلت إليه التقنية الحديثة في:
◆ مستلزمات تصنيع المطابخ.
◆ إحتياجات ورش النجارة (عدد - آلات).
◆ متطلبات ورش الدهان (دهانات متنوعة وتوابعها).
◆ مواد ديكور متنوعة.

عزيزي المستهلك .. مهندس الديكور .. مصنع الموبيليا ..
زيارة واحدة لمعرضنا .. سوف تفتح أمامك آفاقاً جديدة في الحصول على جميع احتياجاتك .. ولكي تتطلع على أحدث الأفكار .. والتي تساعدك على تطوير إنتاجك وجعلك في المقدمة دائماً .. وهذا ما نسعى لتحقيقه من أجلك .. فأهلاً وسهلاً بكم .. ونحن في إنتظاركم.

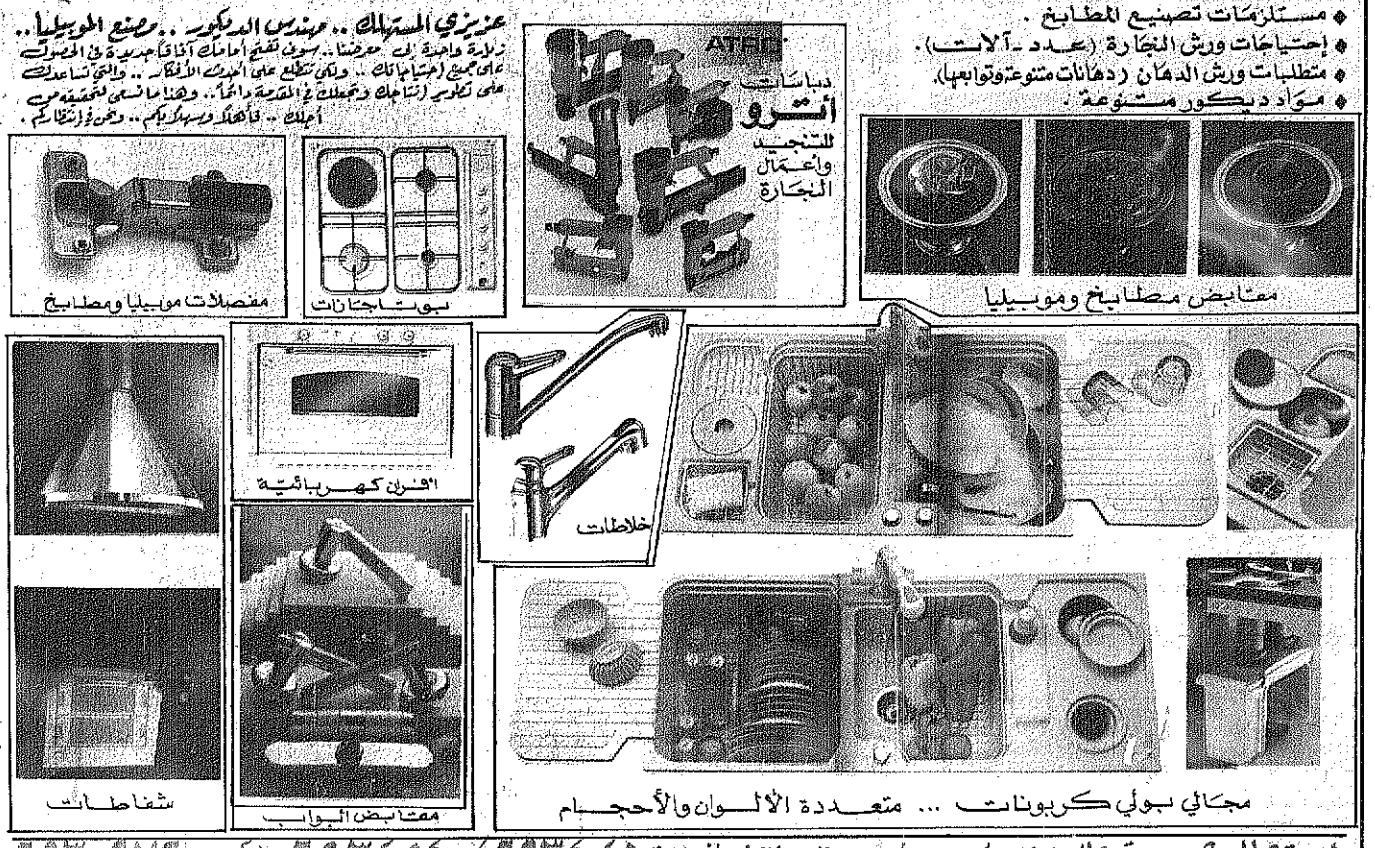

مؤسسة محمد الحيدري: جدة / حي الصفا / شارع الأمير متعب (الأربعين) جنب مستوصف الأنصار ت ٦٩٣٤٠٤٥ / ٦٩٣٤٥٤٠ فاكس: ٦٩٢٠٩٧٢