بسم الله الرحمن الرحيم

عكاظ
OKAZ
جريدة سياسية اجتماعية يومية

المدير العام
اياد امين مدني

رئيس التحرير
هاشم عبده هاشم

٢٨ صفحة

○ السنة السادسة والثلاثون ـ العدد ١٠٣٥٧ الجمعة
١٤ رجب ١٤١٥هـ الموافق ١٦ ديسمبر ١٩٩٤م ○

الجمعة

RAJAB 14, 1415H, FRIDAY,
DECEMBER 16, 1994G. No. 10357

ريال

بطاقة سامبا فيزا الجديدة
تم توقيعها مسبقاً قبل إستلامها.
البنك السعودي الأمريكي
Saudi American Bank
اتصل على هاتف المعاني ٠٠٠١ ١٢٤ ٨٠٠٠ ت.ف.م ٩٠٠٠٠٧٧٧٧

مسابقة مشوار الأحلام
١٠ كادلاك فيتوارا بروغام
بانتظاركم لتربحوها
سارع الآن واحصل على التفاصيل من أقرب موزع معتمد لأجهزة باناسونيك أو من معارض الدهلوي
اضافة إلى ٤٩٢ جائزة اخرى
الدهلوي AL DAHLAWI

خادم الحرمين الشريفين يهنىء أمير البحرين ورئيس كازاخستان

السعودية ـ الرياض:
بعث خادم الحرمين الشريفين الملك فهد بن عبدالعزيز آل سعود برقية تهنئة لأخيه صاحب السمو الشيخ عيسى بن سلمان آل خليفة امير دولة البحرين بمناسبة اليوم الوطني لدولة البحرين الشقيقة. وقد اعرب خادم الحرمين الشريفين في برقيته باسم شعب وحكومة المملكة وباسمه ـ يحفظه الله ـ شخصيا عن اخلص التهاني الاخوية واصدق التمنيات الودية راجيا لسموه موفور الصحة والسعادة ولشعب البحرين الشقيق المزيد من الخير والرخاء.

كما بعث خادم الحرمين الشريفين الملك فهد بن عبدالعزيز آل سعود برقية تهنئة لأخيه سيادة الرئيس نور سلطان نزار بايف رئيس جمهورية كازاخستان بمناسبة اليوم الوطني لبلاده.

وقد اعرب خادم الحرمين الشريفين في برقيته باسم شعب وحكومة المملكة وباسمه ـ ايده الله ـ شخصيا عن اخلص التهاني الاخوية وأصدق التمنيات القلبية بموفور الصحة والسعادة لسيادة الرئيس نور سلطان نزار بايف ولشعب كازاخستان الشقيق موفور الخير والرخاء.

سمو ولي العهد: السلام الشامل مرهون بالسيادة الفلسطينية على القدس

المملكة لا يمكن ان تسيء لجيرانها

السعودية ـ الدار البيضاء ـ الرياض:
قال صاحب السمو الملكي الامير عبدالله بن عبدالعزيز ولي العهد ونائب رئيس مجلس الوزراء ورئيس الحرس الوطني ورئيس وفد المملكة الى «مؤتمر القمة الاسلامية السابعة في حديث ادلى به لوكالة المغرب العربي للانباء «نرى أن السلام العادل والشامل في الشرق الاوسط لن يتحقق الا بعودة مدينة القدس الشريف الى السيادة الفلسطينية».

وعبر صاحب السمو الملكي الامير عبدالله بن عبدالعزيز عن أمله في أن تتمكن السلطة الوطنية الفلسطينية من تثبيت سلطتها على جميع الاراضي الفلسطينية المحتلة بما فيها القدس.

وقال سموه ان المملكة «وانطلاقا من توجيهات خادم الحرمين الشريفين الذي اطلق حملة انقاذ القدس الشريف ستواصل جهودها لدعم القضية الفلسطينية عامة واعادة اعمار المقدسات الاسلامية في القدس الشريف وانقاذها مما يتهددها من مخاطر».

وقال سمو ولي العهد عن العلاقات السعودية اليمنية «ليست هناك ازمة بمعنى الكلمة» واضاف «ان المملكة العربية السعودية انطلاقا من حرصها البالغ تجاه اخواننا في اليمن وحرصها على اقامة علاقات متميزة مع جيرانها لايمكن ان يصدر عنها مايسيء الى هؤلاء ويفرق بيننا».

وكان صاحب السمو الملكي الامير عبدالله بن عبدالعزيز ولي العهد ونائب رئيس مجلس الوزراء ورئيس الحرس الوطني رئيس وفد المملكة المشارك في مؤتمر القمة الاسلامية السابعة قد استقبل الليلة قبل الماضية كلاً من دولة رئيس وزراء الجزائر مقداد سيفي وسيادة الرئيس ياسر عرفات رئيس دولة فلسطين وسيادة

الرئيس الحاج محمد عثمان رئيس جمهورية النيجر وسيادة الرئيس علي رحمانوف رئيس جمهورية طاجكستان وسيادة الرئيس حسن جوليد رئيس جمهورية جيبوتي وسيادة الرئيس مأمون عبدالقيوم رئيس جزر المالديف والرئيس حيدر علييف رئيس جمهورية اذربيجان ومعالي وزير خارجية ايران الدكتور علي اكبر ولايتي وسيادة الرئيس برهان الدين رباني رئيس جمهورية افغانستان الاسلامية وسيادة الرئيس معاوية ولد سيد احمد الطايع رئيس جمهورية موريتانيا.

وجرى خلال هذه الاستقبالات تبادل الاحاديث الودية واستعراض اهم القضايا وبعض الموضوعات المدرجة على جدول اعمال القمة الاسلامية السابعة.

وحضر الاستقبالات صاحب السمو الملكي الامير سعود الفيصل وزير الخارجية كما حضرها اعضاء الوفود المرافقة.

مزيد من التفاصيل (ص٣ ـ ٧)

عكاظ اليوم

افتتاح الاسبوع الثاني للبوسنة والهرسك «ص٢»

الامير سلمان بن عبدالعزيز

تنظيم استقدام الاطباء الزائرين بعد ٣ أشهر «ص٢٢»

أطباق الكبسة تدسّ الشرايين وتسبب النقرس ص١٤

الخراب والدخان الاكثر رواجا في البوسنة ص١٦

الفرحان

الخليوي

الاتحاد امام السد ومباراتان في الدوري «ص٢٢»

كما على الصفحات

●صالح اللحيدان ص١٨
●الكسندر سميرنوف ص٥
●عبدالله النويصر ص٤
●عمر كامل ص٩
●عبدالعزيز تركستاني ص١٠
●زينب حفني ص٢

مؤتمر «الدار البيضاء» يؤكد في ختام أعماله: مستعدون للمساهمة بقوات في البوسنة

التصدي لمحاولات تشويه الاسلام و ضرورة عودة القدس للسيادة الفلسطينية

كتب أيمن حبيب ـ الدار البيضاء:
توجت اعمال مؤتمر القمة الاسلامية السابعة التي اختتمت امس في الدار البيضاء باصدار المؤتمر لقراراته واقراره بيانا ختاميا و«اعلان الدار البيضاء» والتي تجسد الدعم الاسلامي لكافة قضايا المسلمين في فلسطين والبوسنة والهرسك وافغانستان والصومال وغيرها من القضايا الساخنة.

ونيابة عن خادم الحرمين الشريفين الملك فهد بن عبدالعزيز آل سعود حفظه الله رأس صاحب السمو الملكي الامير عبدالله بن عبدالعزيز ولي العهد نائب رئيس مجلس الوزراء رئيس الحرس الوطني وفد المملكة المشارك في اعمال المؤتمر.

واكد المؤتمر على حاجة الدول الاعضاء الى توطيد التعاون بين اجهزتها ومؤسساتها وهيئاتها الاعلامية باعتبارها الوسيلة الوحيدة لتضافر جهودها وتوحيد امكاناتها البشرية والمادية والمالية بما يوفر للامة الاسلامية اعلاما جديرا بالثقة مواكبا لاحداث العالم وقادرا على الذود الفعال عن دينها ومصالحها ومواقفها.

واعرب المؤتمر عن امتنانه العميق لخادم الحرمين الشريفين الملك فهد بن عبدالعزيز لما قدمه من منحة سخية بلغت ٨٠٠ الف دولار لتغطية حصة المنظمة في انتاج برنامج تليفزيوني لتعليم اللغة العربية لغير الناطقين بها.

مواكبة العصر

ودعا المؤتمر في «اعلان الدار البيضاء» الذي اصدره الى مواكبة العصر بفكر اسلامي متفتح يعتمد مبادىء الدين الاسلامي الحنيف بعيدا عن التطرف والتعصب. واكد التزام الدول الاعضاء في منظمة المؤتمر الاسلامي ببذل الجهود لتعزيز التضامن وتوحيد الجهود للدفاع عن جميع القضايا الاسلامية وتسوية الصراعات والنزاعات الاقليمية على اساس مبادىء ميثاق الامم المتحدة وقرارات الشرعية الدولية.

ادانة الارهاب

وادان الاعلان الارهاب بجميع اشكاله وارهاب الدولة وطالب بالتعاون المخلص مع الجهود الدولية المبذولة في اطار احترام الشرعية ومبادىء القانون الدولي للقضاء على الارهاب بجميع اشكاله مع التأكيد على الحق المشروع للمقاومة الوطنية في مواجهة الاحتلال الاسرائيلي.

وقد حظيت القضايا الهامة وفي مقدمتها قضايا القدس وفلسطين والبوسنة والهرسك باهتمام بارز من جانب القمة التي اكدت اهمية دعم القدس الشريف وضرورة عودتها للسيادة الفلسطينية.

وفي هذا الاطار اكدت القمة الاسلامية السابعة ان نجاح عملية السلام في الشرق الاوسط ترتكز على تحقيق الانسحاب الاسرائيلي الكامل من كافة الاراضي المحتلة بما فيها القدس الشريف والجولان وجنوب لبنان. وعلى صعيد معالجة مؤتمر القمة الاسلامية لقضية البوسنة والهرسك طالب المؤتمر بتوفير القوات والمعدات اللازمة التي تكفل عملا فعالا من جانب قوة الامم المتحدة للحماية ومعلنا استعداد الدول الاسلامية للاسهام في ذلك في حالة انسحاب بعض وحدات تلك القوة. ومن جهة اخرى اكد المؤتمر على التصدي لمحاولات تشويه الاسلام وربطه بالتعصب والارهاب وفيما يتعلق بازالة آثار حرب تحرير الكويت. اكد المؤتمر ضرورة التزام العراق بتنفيذ قرارات مجلس الامن الدولي مع ترحيب المؤتمر باعتراف العراق بسيادة دولة الكويت وسلامتها الاقليمية واستقلالها السياسي والاعتراف بحدودها الدولية.

اعلان حول كشمير

واصدر مؤتمر القمة الاسلامية اعلانا حول جامو وكشمير اعلن فيه عن رغبته في ان يوضع حد فوري لمعاناة شعب كشمير والعنف الذي وقع ضحية له وذلك لكي ينشأ اساس سليم للحوار بين باكستان والهند للتوصل الى حل سياسي لهذه المشكلة. وقد ادان المؤتمر في بيانه الختامي خرق حقوق الانسان في جامو وكشمير ودعا الى الاعتراف بحق شعب كشمير في تقرير المصير.

وكان جلالة الملك الحسن الثاني عاهل المغرب رئيس الدورة الحالية للمؤتمر قد استهل الجلسة الختامية بكلمة اشار فيها الى المضامين التي يحتويها البيان الختامي للقمة. و قال العاهل المغربي في كلمته في ختام الجلسة ان المؤتمر كان بالفعل مؤتمر انبعاث وتسأح واكد جلالته انه سيبذل كل جهده بالتعاون مع قادة الدول الاسلامية والامين العام لمنظمة المؤتمر الاسلامي لتنفيذ قرارات المؤتمر وتعزيز نصرة المسلمين وقضاياهم.

واعرب الرئيس بليز كومباري رئيس جمهورية بوركينا فاسو في كلمة المجموعة الافريقية التي القاها في الجلسة الختامية عن امتنانه البالغ لخادم الحرمين الشريفين الملك فهد بن عبدالعزيز آل سعود لما تقدمه المملكة من دعم لتنفيذ البرنامج الخاص لمكافحة الجفاف والتصحر في دول الساحل الافريقي.

(تفاصيل موسعة ص ٧، ٨)

الملك الحسن الثاني يلقي الكلمة الختامية صورة تليفزيونية

بون تخشى تهريب تكنولوجيا عسكرية لايران

ضبط متفجرات الى العراق

رويتر ـ الفرنسية ـ (نيويورك ـ بون):
قال مكتب المدعي العام الامريكي ان رجلا من نيويورك اعتقل بعد اتهامه بشحن متفجرات للعراق والتآمر لانتهاك الحظر المفروض عليه. وذكر مكتب المدعي العام في بيان صدر امس الاول ان ستورم خيم المعروف باسم كيم يونج ايل ويدير عدة شركات للاستيراد والتصدير في منطقة بايشور بنيويورك.. يواجه عقوبة السجن لفترة تصل الى ٣٢ عاما ودفع غرامة قدرها مليون دولار اذا دين بالتهم الموجهة اليه. ويتضمن الاتهام ان خيم وآخرين نقلوا بصورة غير قانونية مادة بركلوريك الامونيوم المتفجرة التي تستخدم في صنع وقود الصواريخ من الصين الى العاصمة الاردنية عمان لشحنها الى العراق على انها مادة كيماوية لتطهير المياه. وقد تم ضبط الشحنة.

وشملت الاتهامات ايضا ان خيم قام باعمال مع مسؤولين من الحكومة العراقية رغم الحظر التجاري المفروض على بغداد وسافر الى العراق وشحن اليه عن طريق الاردن مواد بينها محولات كهربائية وصمامات لاصلاح منشآت نفطية.

من جهة ثانية ذكر في بون ان الحكومة الالمانية التي تخشى من حصول ايران بشكل غير مشروع على تكنولوجيا عسكرية من اجل انتاج صواريخ قصيرة ومتوسطة المدى مشابهة لصواريخ «سكود» وعززت المراقبة على حدودها وفي مطاراتها. ذكرت ذلك صحيفة برلنير تسايتونج الالمانية امس.

واضافت الصحيفة ان وزارة الاقتصاد والفيدرالية وجهت رسائل الى اجهزة تحقيقات الجمارك والى الادارات المالية في المناطق والى الاتحادات المهنية لافتة انتباههم الى النوايا التي يمكن ان تكون لدى ايران في الحصول على الخبرة الالمانية في هذا المجال.

وذكرت الصحيفة ان اجهزة التحقيق في جمارك كولونيا (غرب) اكدت ان دولا مثل ايران والعراق قد ضاعفت جهودها في الفترة الاخيرة من اجل الحصول على تكنولوجيا متطورة. واوضحت هذه الاجهزة ان تحقيقا يجرى مع شركات المانية يشك بقيام واحدة منها بتصدير اسلحة بطريقة غير مشروعة الى ايران ويشك بقيام حوالي ١٥ شركة اخرى بنقل تكنولوجيا الى العراق سرا.

وكانت المانيا قد خفضت مطلع الشهر الجاري عدد الدول التي تخضع الصادرات المدنية والعسكرية اليها لرقابة مشددة من ٣٢ الى ١٢ دولة. ولاتزال لائحة هذه الدول تتضمن العراق وايران.

مجزرة روسية مروعة في بيرجومايسكويه

مسلمو القوقاز يتطوعون للدفاع عن الشيشان

الوكالات ـ عواصم:
ارتكبت القوات الروسية الغازية مجزرة مروعة في احدى بلدات جمهورية الشيشان حيث دمرت منازلها وابادت كل سكانها. واكد شهود عيان ان معظم قتلى بلدة بيرجومايسكويه التي تبعد ١٥ كيلومترا عن العاصمة غروزني هم من المدنيين العزل من نساء واطفال وشيوخ. هذا وقد بدأت روسيا امس الاول في تمهيد الرأي العام الداخلي والعالمي لتقبل انباء المجازر التي قد ترتكبها قواتها عندما اعلن نائب رئيس الوزراء الروسي نيكولاي ايجوروف ان قوات بلاده ستبيد اعتبارا من الخميس اي تشكيلة شيشانية تعترض طريقها. وعلى صعيد التحرك العسكري فقد تجددت الاشتباكات العنيفة بين القوات الغازية والقوات الشيشانية خارج العاصمة في حين نشطت طائرات الهليوكبتر الروسية في قصف غروزني وضواحيها وذكر راديو لندن امس ان رتلا من الدبابات ومجموعة من الجنود الروس اشتبكوا مع المقاتلين الشيشان في قرية برجومايسكويه حيث وقعت المجزرة بحق الابرياء العزل. واكد مكتب الامن الشيشاني ان القوات الشيشانية صدت امس الاول هجوما كبيرا شنته عشرات الدبابات الروسية على القرية وكبدتها خسائر فادحة في الارواح والعتاد. في هذا الوقت جدد الرئيس الشيشاني جوهر دوداييف نداءه الى مواطنيه بالقتال حتى الموت لمقاومة التدخل العسكري الروسي. وازاء ذلك يواصل مسلمو جمهوريات القوقاز تدفقهم الى مكاتب التطوع في هذه الجمهوريات للقتال الى جانب اخوانهم مسلمي الشيشان في مواجهة الغزاة وبدأت الافواج الاولى من المتطوعين بالتوجه الى غروزني. ونقلت الانباء عن امين زيهوف رئيس مكتب المتطوعين في العاصمة الابخية مايكوب انه حتى منتصف نهار امس بلغ عدد المتطوعين ٣٢٤ شخصا وان ٢٠ منهم توجهوا الى الجبهة في حين يستعد ٥٠ للتحرك. في حين اعلن علي عليف رئيس كونفدرالية شعوب القوقاز ان هناك ٨٠٠ متطوع يستعدون للتوجه الى ارض المعركة.

مقتل واصابة ٢٢ شخصا في حادث كاليفورنيا

طائرة امريكية تصطدم بمبنى سكني

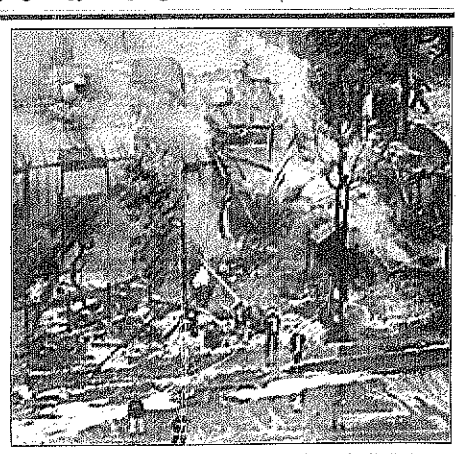

رجال الاطفاء في كاليفورنيا يحاولون اخماد الحريق المندلع في حطام المبنى السكني اثر سقوط الطائرة.
(عكاظ ـ رويتر)

وكالات ـ (واشنطن ـ موسكو):
ادى اصطدام طائرة ـ تابعة للحرس الوطني الامريكي بمبنى سكني قرب مطار فريزنو بولاية كاليفورنيا وتحولها الى كرة من اللهب بعد انفجارها ـ الى مقتل قائد الطائرة ومساعده واصابة نحو ٢٠ آخرين.

وسقطت الطائرة في منطقة سكنية بالقرب من المطار امس الاول وتسببت في اشعال النيران في نحو ٢٠ سيارة ونحو ٢٠ شقة سكنية وتناثر حطامها فوق المبنى السكني المكون من طابقين. وقال شهود عيان ان الطائرة احدثت فجوة كبيرة في المبنى السكني المكون من طابقين. وقال احد الشهود ان سقوط الطائرة اثار ذعرا لدى سكان المبنى الذين القى بعضهم باطفالهم وبالاشياء الثمينة التي يملكونها من النوافذ. وقال احد سكان بلدة فريزنو الهادئة «لقد بدا الامر كانفجار قنبلة». وذكر مصدر رأى الطائرة قبل سقوطها انها «كانت في وضع غريب ومتجهة نحو المبنى». وقال مسؤولون امريكيون في وقت لاحق ان الطائرة كانت تشارك في تدريبات عسكرية. ويجري التحقيق لمعرفة اسباب الحادث وان رجح مسؤولو الحرس الوطني الجوي في كاليفورنيا ان يكون تعطل احد محركات الطائرة هو السبب في تحطمها اثناء محاولتها الهبوط في مطار فريزنو بعد ان اعطيت اذنا بالهبوط.

واوضح مسؤولون ان الطائرة المنكوبة وهي طائرة خاصة مؤجرة الى الحرس الوطني الجوي كانت تحمل معدات الكترونية خاصة تستخدم «كاهداف» لطيارين يتدربون على تعقب طائرات العدو.

وقال متحدث باسم وزارة الدفاع (البنتاجون) ان الطائرة كانت عائدة من مهمة تدريبية.

تحطم طائرة في موسكو

وفي موسكو قالت وكالة انترفاكس ان ثلاثة ان قائد طائرة خاصة قتل عندما تحطمت الطائرة في ساعة مبكرة من صباح امس بعد اقلاعها من مطار موسكو الدولي الرئيسي. وتم انقاذ شخصين آخرين من افراد الطاقم بما في ذلك الطيار الثاني والركاب الاربعة بالطائرة التي كانت متجهة الى ساجينتو جورسك في جبال الاورال.

ألفرد دانهيل
ALFRED DUNHILL

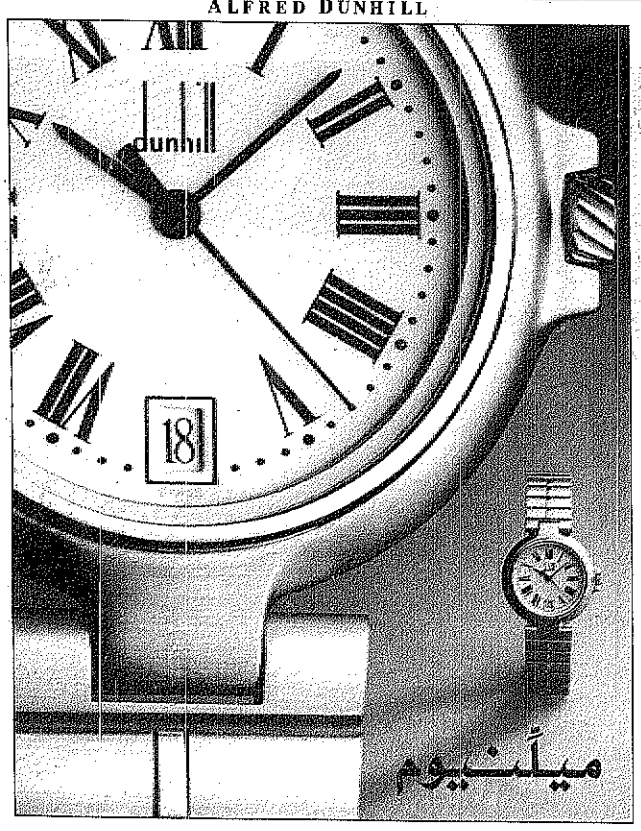

ساعة دانهيل «ميلّنيوم» جمعت التصميم البريطاني الكلاسيكي والحرفية السويسرية الفريدة.
وتعمل بحركة الكوارتز وزجاجها من الصّفير المقاوم للخدوش.
مقاومة للماء ومضمونة عالمياً.

GAZZAZ قزاز
مكة المكرمة ـ المدينة المنورة ـ جدة ـ الرياض ـ الخبر ـ خميس مشيط ـ الدمام ـ الطائف