خادم الحرمين الشريفين وسمو ولي العهد وسمو النائب الثاني يتبرعون لخيرية رضوى

ابراهيم الدبيسي ـ ينبع:

تبرع خادم الحرمين الشريفين الملك فهد بن عبدالعزيز آل سعود وصاحب السمو الملكي الامير عبدالله بن عبدالعزيز ولي العهد ونائب رئيس مجلس الوزراء ورئيس الحرس الوطني وصاحب السمو الملكي الامير سلطان بن عبدالعزيز النائب الثاني لرئيس مجلس الوزراء ووزير الدفاع والطيران والمفتش العام وعدد من المحسنين بتبرعات سنية لجمعية رضوى الخيرية النسائية بينبع.. وجاءت التبرعات كما يلي:

خادم الحرمين الشريفين الملك فهد بن عبدالعزيز بمبلغ ٣٠,٠٠٠ ريال، سمو الامير عبدالله بن عبدالعزيز بمبلغ ١٠,٠٠٠ ريال، سمو الامير سلطان بن عبدالعزيز بمبلغ ٥٠,٠٠٠ ريال، فاعل خير بمبلغ ٢٥,٠٠٠، الشيخ صالح كامل بمبلغ ١٢,٠٠٠ ريال شهريا، شركة ارامكو السعودية بمبلغ ٦٠,٠٠٠ ريال، ابراهيم الجفالي واخوانه بمبلغ ١٠,٠٠٠ ريال، الشركة السعودية للصناعات الاساسية ٥٠٠٠ ريال، فاعل خير بمبلغ ٢٠,٠٠٠ ريال، يوسف احمد كانو بمبلغ ١٠٠٠، منسوبو الهيئة الملكية بمبلغ ١٣٢٠ ريالا، حمزة بهي الدين الخولي بمبلغ ٥٠٠٠ ريال، سامي زراع بمبلغ ٥٠٠ ريال، رمضان شاذلي ١٠,٠٠٠ ريال، سعد بن سعود العريفي بمبلغ ٥٠٠٠ ريال، الشيخ صالح كامل مبلغ ٣٠,٠٠٠، سالم عبيد بلشرف مبلغ ٣٠٠٠ ريال، نجله ابراهيم مبلغ ٥٠٠ ريال، محمد حسن بن صعير مبلغ ٥٠٠٠ ريال، ابراهيم عبدالله السعيدان ١٠,٠٠٠ ريال، سعيد محمد المداح ١٠,٠٠٠ ريال، ناصر محمد عايش المزين ١٠٠ ريال، محمد علي الفردي ١٠٠ ريال، بيان حامد البنا ٥٠ ريالا، عهود جميل ازهر ١٠٠ ريال، مجدي زارع ٣٣٠٠ ريال، عفاف شرف ٣٠٠٠ ريال، عبدالله محمود ابار ١٠,٠٠٠ ريال، محمد عبدالله محسن زارع ١٠,٠٠٠ ريال، عبدالرحمن عبدالله زارع ١٠,٠٠٠ ريال، فواز سالم العتيبي ١٥٠٠، عبدالقادر محمد حيسن ٣٠٠٠ ريال، شركة ياسمح التجارية ٢٠٠٠ ريال، شركة الجير التجارية ٦٠٠٠ ريال، فاعلة خير ٥٠٠ ريال، فاعل خير ١٠٠٠ ريال، الشيخ عبدالعزيز محمد صالح جرجير ٥٠٠٠ ريال، شركة اولاد منصور حجي ٣٠٠٠ ريال، شركة اولاد حجي ٢٠٠٠ ريال محسن باجري واخوانه ١٠,٠٠٠ ريال، سليمان الصالح العليان ٥٠٠٠، منصور عبدالغفار ٥٠٠٠ ريال، حسن محمد العنانى ٢٠,٠٠٠ ريال، عبدالرحمن بن علي الجريسي ١٠,٠٠٠ ريال، ابراهيم بن عبدالعزيز ابراهيم ٢٠,٠٠٠ ريال، علي ابراهيم الربيشي مبلغ ١٥٠٠٠ ريال زكاة، نجاة محي الدين ناظر مبلغ ١٠٠٠٠٠ ريال زكاة، فاعل خير بمبلغ ١٠,٠٠٠ ريال، عبداللطيف جميل مبلغ ٣٠٠٠٠ ريال تبرع، بنك الرياض مبلغ ٢٢٠٠٠ ريال تبرع

لتبرعهم بالدم (١٠) مرات:

أمر سام بمنح (١٧) مواطناً بعسير ميداليات الاستحقاق

محمد الشهراني ـ عسير:

صدرت الموافقة السامية على منح ميداليات الاستحقاق من الدرجة الثالثة لعدد من المتبرعين بالدم في منطقة عسير (١٠) مرات لصالح المحتاجين.

واوضح مدير عام الشئون الصحية بمنطقة عسير الدكتور عبدالعزيز الخزيم ان عدد المواطنين الذين حصلوا على هذه الميداليات (١٧) مواطنا هم:

١- رقيب اول مهدي علي سعد القحطاني.
٢- علي راشد احمد الاحمري.
٣- حسن احمد سعد ثابت.
٤- علي مصطفى محمد قطومة.
٥- وكيل رقيب/ عبدالرحمن محمد مبارك الشهراني
٦- رقيب/ حسين ظافر زايد الشهراني
٧- نقيب/ حزام عبدالله محمد الشهراني
٨- نقيب/ سعيد محمد سعيد العسيري
٩- رئيس رقباء/ سعيد عبدالرحمن عبدالله الاحمري
١٠- عريف/ عبدالله سعيد ناصر عسيري
١١- وكيل رقيب/ طالع علي طالع القحطاني
١٢- مقدم/ عوض حسن أبوحثرة القحطاني
١٣- وكيل رقيب/ مفرح محمد محمد عسيري
١٤- رقيب/ الزيدي محمد علي عسيري
١٥- خلوفة احمد عائض مسلم
١٦- محمد مسفر علي القحطاني
١٧- رقيب/ محمد سعيد علي حاضر

واضاف الخزيم ان منطقة عسير سجلت اكبر معدل في هذا الخصوص حيث بلغ عدد المتبرعين منذ بداية عام ١٤٠٧هـ حتى عام ١٤١٤هـ اكثر من (٢٣٨) متبرعا حصلوا جميعهم على ميداليات الاستحقاق وشهادات التبرع بالدم.

مؤكدا فعالية المهرجان في اثراء ثقافة الشباب.. الامير احمد:

الجنادرية لاستلهام تاريخ يعبق بالمجد

بعثة عكاظ ـ الجنادرية:

نوه صاحب السمو الملكي الامير احمد بن عبدالعزيز وزير الداخلية بالاهمية الكبيرة للمهرجان الوطني التاسع للتراث والثقافة «الجنادرية» وآثاره الطيبة على المعرفة والثقافة لدى الاجيال الشابة بالمملكة.

واشاد سموه ـ في تصريح بمناسبة بدء فعاليات الجنادرية ـ بالدور الكبير الذي قام به صاحب السمو الملكي الامير عبدالله بن عبدالعزيز ولي العهد ونائب رئيس مجلس الوزراء ورئيس الحرس الوطني في تبني هذا المهرجان واكد ان سمو ولي العهد خير من يدرك اهمية العناية بالتراث الاسلامي والعربي واحيائه والعناية به لحفظ تاريخ الامة موضحا ان جهود سمو ولي العهد من اجل قيام مهرجان الجنادرية جاءت من اجل احياء تراث وسيرة الاجداد لاستلهام الصبر من تاريخ يعبق بالمجد.

واكد سموه ضرورة ادراك وتقدير الجهود الكبيرة المميزة التي تقوم بها قطاعات الحرس الوطني بتوجيهات سمو ولي العهد وسمو نائبه لاحياء هذا المهرجان سنويا.. مشيرا الى ان جهود عدة قطاعات اخرى في المؤسسات والجهات الحكومية تتضافر مع جهود الحرس الوطني لاحياء تراثنا العظيم.

ونوه سمو نائب وزير الداخلية في ختام تصريحه بالتطور والتقدم الذي لازال يحققه مهرجان الجنادرية سنة تلو اخرى لتوجيهات ومتابعة القائمين على تنظيمه والسير به من حسن الى احسن ليحقق افضل الاهداف.

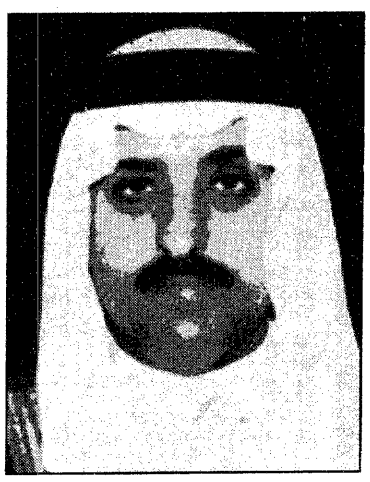

الامير احمد بن عبدالعزيز

سلطان بن سلمان:

هدف توعوي هام تحققه جمعية رعاية المعاقين من مشاركتها في الجنادرية

السعودية ـ الرياض:

نوه صاحب السمو الملكي الأمير سلطان بن سلمان رئيس مجلس ادارة الجمعية السعودية الخيرية لرعاية الاطفال المعاقين بالنجاحات المتوالية التي يحققها المهرجان الوطني للتراث والثقافة بالجنادرية عاما بعد عام.

ووصف سموه المهرجان بأنه اصبح معلما كبيرا وملتقى عربيا للتراث والثقافة وقال ان الدعم والرعاية اللذين يحظى بهما المهرجان من لدن خادم الحرمين الشريفين الملك فهد بن عبدالعزيز وسمو ولي عهده الأمين يعكسان اهتمام قيادتنا الرشيدة ودعمهما للثقافة والفكر والتراث وذلك في اطار اهتمامهما «حفظهما الله» بكل مامن شأنه نمو هذا البلد وتطوره.

واشار سموه الى ان مانشهده في «الجنادرية» من فعاليات هو قراءة حية لتراث هذا البلد العريق وأمجاده حيث يتعانق خلاله الماضي العريق بالحاضر المشرق مؤكدا سموه على اهمية هذه اللقاءات الخيرة حيث الطرح الجاد والحوار المفيد.

ووجه سموه التهنئة الى رئاسة الحرس الوطني وعلى رأسها صاحب السمو الملكي الأمير عبدالله بن عبدالعزيز ولي العهد ونائب رئيس مجلس الوزراء ورئيس الحرس الوطني وسمو نائبه صاحب السمو الملكي الأمير بدر بن عبدالعزيز رئيس اللجنة العليا للمهرجان على ماحققه المهرجان من نجاحات وتميز يفخر به كل أبناء المملكة.

وحول مشاركة الجمعية السعودية الخيرية لرعاية الاطفال المعاقين بجناح خاص في المهرجان قال سموه «ان حرص الجمعية على المشاركة في هذا المهرجان الوطني تأتي في اطار استراتيجيتها لتعريف المجتمع بقضية الاعاقة وطرق تجنبها ووسائل العلاج والتاهيل والتعليم المتوفرة لهذه الفئة وماتقدمه الجمعية من خدمات.

وأضاف سموه قائلا «ان الهدف التوعوي يعد احد اهم اهداف الجمعية التي تسعى الى خلق رأي عام واع يتصدى لمخاطر الاعاقة ومن هنا كانت مشاركة الجمعية في هذا المهرجان الذي يحظى باهتمام واقبال كبيرين من كافة فئات المواطنين بجانب الاهتمام الاعلامي المتميز بفعاليات المهرجان والجهات المشاركة فيه.

واختتم سموه تصريحه بقوله.. ان جناح الجمعية يتضمن عبر نماذج ووسائل عديدة شرحا وافيا للخدمات والانشطة التي تقوم بها مراكز الرعاية والتاهيل التابعة للجمعية واهم المشروعات الجديدة للجمعية ومنها مركز رعاية وتاهيل الاطفال المعاقين بمنطقة مكة المكرمة ومشروع مركز الامير سلمان لابحاث الاعاقة ومشروع توسعة مركز الرياض.

وفي ختام تصريحه شكر سموه القائمين على تنظيم المهرجان وعلى رأسهم الدكتور عبدالرحمن السبيت لدعمهم للجمعية دعما غير محدود لتخرج مشاركتها متميزة كما شكر مؤسسة ديار مجد للتراث والآثار على مساهمتهم تبرعا في ترميم وتجهيز جناح الجمعية في المهرجان.

فيصل بن سطام ووفد هارفارد يختتم جولته بعسير

محمد الشهراني ـ عسير:

اختتم صاحب السمو الملكي الامير فيصل بن سطام بن عبدالعزيز نجل نائب امير منطقة الرياض جولته لمنطقة عسير التي استمرت لمدة يومين يرافقه وفد من جامعة هارفارد البريطانية.

وقد تجول سموه يوم الخميس على المطلات في منتزه السودة وزار قرية المفتاحة التشكيلية وقصر شدى الأثري.. كما قام بزيارة للشركة الوطنية للاستثمار السياحي بعسير والاطلاع على نماذج من مشاريعها على الطبيعية.. ثم توجه لمدينة خميس مشيط ثم قرية الحبلة.

ويوم الجمعة زار سموه والوفد البريطاني المرافق عقبة شعار ومركز الزوار التابع لمنتزه عسير الوطني.. بعدها قام سموه بزيارة لمستشفى عسير المركزي بمرافقة الوفد البريطاني ومدير عام الشئون الصحية بعسير الدكتور عبدالعزيز الخزيم ومدير المستشفى.

واوضح مدير العلاقات العامة والتوعية الصحية بصحة عسير سعيد عبدالله النقير ان سموه والوفد المرافق زاروا اقسام المختبر والاشعة واقسام العناية المركزة وقسم الاطفال والقلب وقسم الطوارىء.

وابدى سموه اعجابه بما شاهده في المستشفى من تطور في الخدمات وتوفر الاجهزة الطبية التي من شأنها رفع كفاءة اداء العمل بالمستشفى.

كما ابدى سموه اعجابه بما وقف عليه من تطور في المشاريع التنموية عامة بمنطقة عسير.

الى رحمة الله

انتقل الى رحمة الله تعالى امس «الاحد» الشيخ **محمد جمعان محمد آل مصبح الغامدي** رجل الاعمال بالمنطقة الشرقية حيث ووري جثمانه بمقابر المعلاة في مكة المكرمة.

ويتقبل العزاء بدار أبنائه بالدمام.. كما يتلقى شقيقه راشد العزاء بداره الكائن في الكيلو (١٤) بطريق جدة- مكة المكرمة القديم.

و«عكاظ» التي آلمها النبأ تتقدم بأحر التعازي لأسرة الفقيد وتدعو له بالمغفرة والرحمة وان يلهم الله أهله الصبر والسلوان..

﴿إنا لله وإنا إليه راجعون﴾..

والد حرم حامد عباس في ذمة الله

توفى الى رحمة الله تعالى صباح أمس الشيخ اسماعيل محمد على نمنقانى والد حرم الزميل الاستاذ حامد عباس وسيقام المأتم في دار الفقيد بمكة المكرمة.

«عكاظ» تتقدم بأحر التعازى للزميل العزيز سائلة الله عز وجل ان يتغمد الفقيد بواسع رحمته ومغفرته وان يلهم اهله وذويه الصبر والسلوان.

«إنا لله وإنا اليه راجعون»

«العقيلي» الى رحمة الله

عكاظ ـ بريدة:

انتقل الى رحمة الله تعالى مساء امس الاول السبت الاستاذ فهد بن محمد العقيلي عضو مجلس منطقة القصيم اثر حادث مروري.

وقد ادى الاستاذ محمد بن فهد بن سويلم وكيل الامارة نيابة عن صاحب السمو الملكي امير منطقة القصيم.. وعدد من المسئولين الصلاة على جثمان الفقيد بمدينة المذنب.

و«عكاظ» التي آلمها النبأ تتقدم لاسرة الفقيد بأحر التعازي وصادق المواساة سائلة المولى عز وجل أن يتغمده بالرحمة وأن يلهم أهله وذويه الصبر والسلوان.

«إنا لله وإنا إليه راجعون»

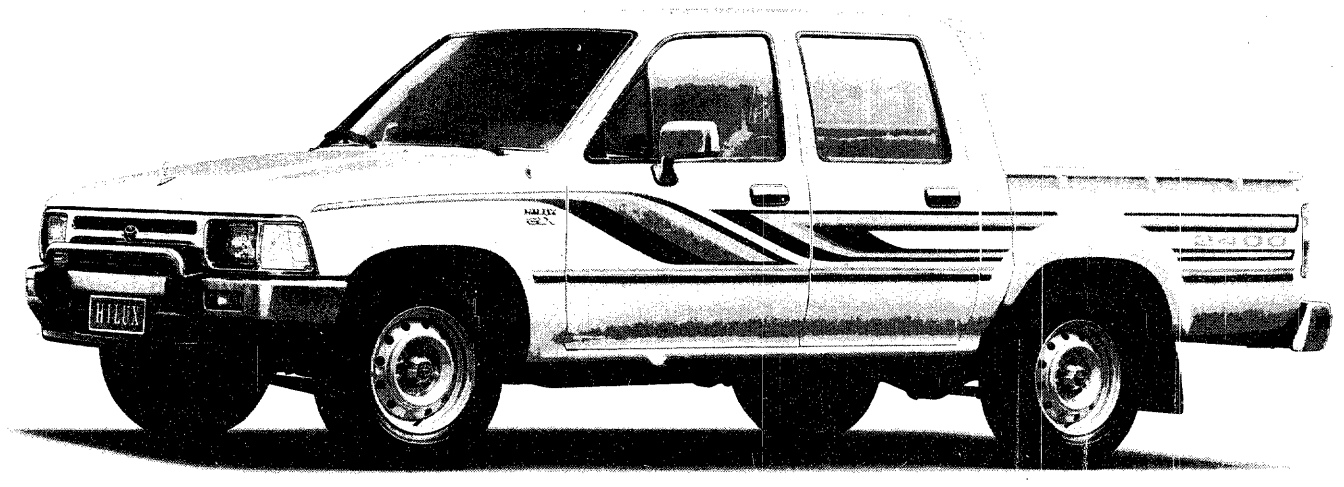

بدون دفعة أولى

قسط شهري يبدأ مِن

١,٣٠٠ ريال (غمارة واحدة)

لمدة ٤٢ شهرًا

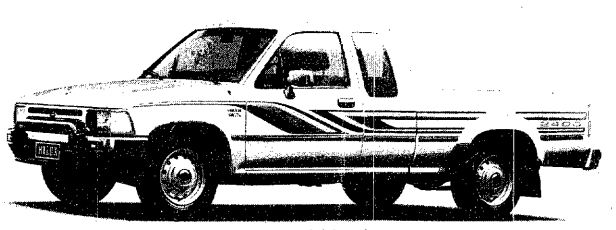

غمارة ونصف

المحرك	٢٠٠٠ بنزين	٢٤٠٠ بنزين	٢٨٠٠ ديزل
سعة المحرك وقدرته	٢٠٠٠سم٣ / ١٠٥ حصان	٢٤٠٠سم٣ / ١١٧حصان	٢٨٠٠ سم٣ / ٩٤ حصان
السرعة القصوي	١٤٥ كلم/ساعة	١٧٠ كلم / ساعة	١٥٠ كلم / ساعة
مرايا جانبية كهربائية	-	موديلات GLX غمارة /غمارتين	-
عداد لدورات المرتور	-	موديلات GLX / GL	-
عجلة قيادة معززة آلياً	-	موديلات GLX / GL	-
مكيف هواء	إختيارى	إختيارى	إختيارى
زجاج نوافذ كهربائي مع قفل مركزى	-	موديل GLX غمارتين	-
راديو ضبط أليكترونى مع كاسيت	ضمن السعر	ضمن السعر	ضمن السعر
مقاعد صغيرة قابلة للطي	-	موديل غمارة ونصف	-

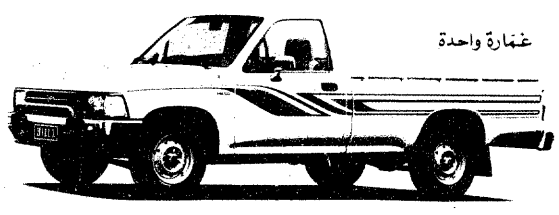

غمارة واحدة

هايلكس ٩٤

● يمكنك إستبدال سيارتك من أي نوع لدى جميع فروع الشركة . ● القسط الشهري يجب أن يتناسب مع الراتب . ● السعر لا يشمل مصاريف النقل وقيمة اللوحة والإستمارة .

لمزيد من التفاصيل يرجى الإتصال برقم الخدمة المجانية ٨٠٠٢٤٤٠٠١٣ أو تفضلوا بزيارة فروع الشركة المتحدة للبيع بالتقسيط في كافة أنحاء المملكة

YOKOHAMA

U.O.A.C

شركة عبداللطيف جميل المحدودة

ABDUL LATIF JAMEEL COMPANY LTD

الموزعون الوحيدون لسيارات تويوتا بالمملكة

تويوتا