عكاظ
OKAZ
جريدة سياسية اجتماعية يومية

○ السنة الخامسة والثلاثون ـ العدد ١٠٢٥٦ الثلاثاء غرة ربيع الآخر ١٤١٥هـ الموافق ٦ سبتمبر ١٩٩٤م ○

بلغت ٣٢٧ مصنعاً بتمويل «٧٨٠٠» مليون

الملك فهد يقدر للزامل تطور صناعة المواد الغذائية والمرطبات

السعودية ـ الرياض:

وجه خادم الحرمين الشريفين الملك فهد بن عبدالعزيز تقديره لمعالي وزير الصناعة والكهرباء المهندس عبدالعزيز الزامل وللعاملين في قطاع صناعة المواد الغذائية والمرطبات لما شهده هذا القطاع من تطور ملحوظ خلال السنوات السابقة وما صاحب ذلك من زيادة في اعداد المصانع المنتجة الى جانب ارتفاع انتاجها وصادراتها..جاء ذلك في برقية جوابية تلقاها من الملك المفدى معالي وزير الصناعة والكهرباء ردا على الخطاب الذي رفعه معاليه واوضح فيه التطورات التي شهدها قطاع صناعة المواد الغذائية والمرطبات في المملكة..وقال ان ذلك تم بفضل من الله ثم بفضل التوجيهات السامية لخادم الحرمين الشريفين ودعمه يحفظه الله للقطاعات الصناعية في المملكة.

واشار الى ان عدد المصانع المنتجة في هذا القطاع وصل الى ٣٢٧ مصنعا اجمالي تمويلها بلغ سبعة الاف و ٨٠٠ مليون ريال وذلك حتى نهاية عام ١٤١٣هـ.

وبين ان مبيعات هذا القطاع بلغت اربعة الاف مليون ريال قيما بلغت قيمة الصادرات اكثر من (٧٠٠) وستة ملايين ريال وذلك خلال عام ١٩٩٢.

واضاف «ان وزارة الصناعة والكهرباء تقوم بمتابعة هذا القطاع لتشجيع الاستثمار فيه وذلك لاضافة منتجات جديدة ولتوسيع الصناعات القائمة» مشيراً الى ان ذلك لاقى اقبالا طيبا من قبل المستثمرين سواء من داخل المملكة او خارجها.

وتتركز المنتجات الرئيسية لهذا القطاع في منتجات الحليب والخبز ومنتجات المخابز واغذية الحيوانات والطيور والمرطبات الغازية والمياه المعدنية وحفظ التمور وعصيرات الفواكه وصناعة منتجات اللحوم والحلويات والسكاكر.

قائدا قاعدة الملك فهد ومدرسة الدفاع الجوي يرحبان بتشريف سموه:

الأمير سلطان يتفقد ويرعى افتتاح مشاريع في قطاعات القوات المسلحة في الطائف

صالح مطر الغامدي ـ الطائف:

بمشيئة الله تعالى يقوم صاحب السمو الملكي الامير سلطان بن عبدالعزيز النائب الثاني لرئيس مجلس الوزراء ووزير الدفاع والطيران والمفتش العام اليوم الثلاثاء وغدا الاربعاء بزيارة تفقدية لبعض قطاعات القوات المسلحة في منطقة الطائف حيث يقوم سموه اليوم بجولة على منشآت مركز ومدرسة قوات الدفاع الجوي بالطائف ويفتتح مبنى التعليم وسكن الضباط العزاب بالمركز كما سيقوم سموه بزيارة لقوة الصواريخ الاستراتيجية.

وغدا الاربعاء يرعى صاحب السمو الملكي الامير سلطان بن عبدالعزيز الاحتفال الذي تقيمه قاعدة الملك فهد الجوية في الطائف بمناسبة افتتاح بعض المشاريع ووضع حجر الاساس لمبنى قيادة القطاع الغربي.

قائد قاعدة الملك فهد الجوية العميد طيار ركن عبدالرحمن بن عطية الفضلي وكافة العاملين في القاعدة عبروا عن سرورهم بتشريف صاحب السمو الملكي الامير سلطان لهذا الاحتفال وقيامه حفظه الله بوضع حجر الاساس لمبنى قيادة القطاع الغربي.

ومن جهته قال قائد مركز ومدرسة الدفاع الجوي العقيد ركن محمد عبدالعزيز العدواني في تصريح لوكالة الانباء السعودية:

ان رعاية صاحب السمو الملكي الامير سلطان بن عبدالعزيز لحفل افتتاح المنشآت الجديدة بالمركز والمدرسة يعد تكريما للقوات المسلحة السعودية حيث تحتفل قوات الدفاع الجوي الملكي السعودي بهذا المرفق التعليمي الحديث ليساهم مع شقيقه معهد قوات الدفاع الجوي في اعداد الكوادر الفنية من الشباب المؤهل للعمل في مختلف مجالات قوات الدفاع الجوي والنهوض بها الى المكانة التي يستحقها بفضل الله ثم بفضل الدعم المتواصل من حكومتنا الرشيدة والمتابعة الدائمة من صاحب السمو الملكي النائب الثاني لرئيس مجلس الوزراء ووزير الدفاع والطيران والمفتش العام وسمو نائبه.

في جلسة مجلس الوزراء برئاسة سمو ولي العهد:

متابعة المستجدات الهامة في مساعي السلام

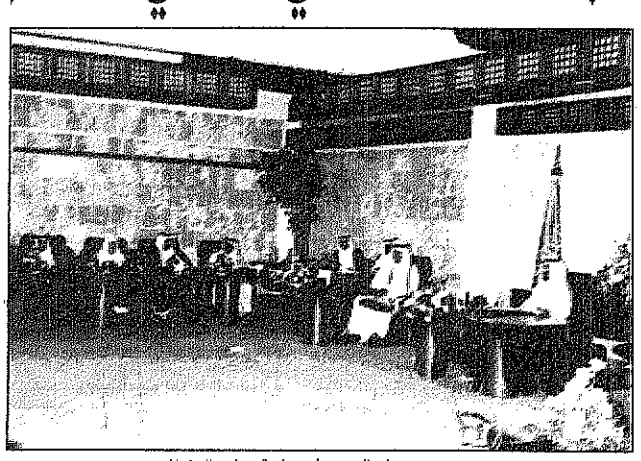

سمو ولي العهد يرأس جلسة مجلس الوزراء امس

السعودية ـ الطائف

برئاسة صاحب السمو الملكي الامير عبدالله بن عبدالعزيز ولي العهد ونائب رئيس مجلس الوزراء ورئيس الحرس الوطني عقد مجلس الوزراء جلسته الاسبوعية بعد ظهر امس الاثنين التاسع والعشرين من شهر ربيع الاول لعام ١٤١٥هـ في قصر الحقيق بمدينة الطائف.

وعقب الجلسة ادلى معالي وزير الاعلام الاستاذ علي الشاعر لوكالة الانباء السعودية بتصريح قال فيه:

بتوجيه كريم استمع مجلس الوزراء في مستهل جلسة امس الى موجز التقرير الاعلامي المتضمن اهم احداث الساعة سياسيا وعسكريا واقتصاديا على الساحتين العربية والدولية.

وفي هذا السياق واصل المجلس اهتماماته بمجريات الاحداث حول بعض القضايا المتعلقة بالاوضاع الراهنة في المنطقة العربية وفي مقدمتها المساعي المبذولة لتحقيق السلام المنشود وما طرأ مؤخرا على هذا الصعيد من مستجدات جديرة بالاهتمام.

وفي ضوء تلك الموضوعات استمع المجلس الى صاحب السمو الملكي ولي العهد حيث اوضح ـ حفظه الله ـ ماتبذله المملكة بقيادة خادم الحرمين الشريفين الملك فهد بن عبدالعزيز ـ حفظه الله ـ ومن خلال توجيهاته الكريمة من مجهودات متواصلة في هذا المجال بغية تحقيق سلام عادل دائم وشامل وفق قرارات الشرعية الدولية المتمثلة في مجلس الامن الدولي ومنها القرارات ٢٤٢ و٣٣٨ و٤٢٥ واضاف وزير الاعلام يقول..

عقب ذلك تدارس المجلس بعض القضايا المتعلقة بالشؤن المحلية مع اصحاب السمو والمعالي الوزراء المعنيين بتلك الشؤون وبعد استكمال الدراسة احالها المجلس الى اللجنة العامة لمجلس الوزراء لوضعها في صيغتها النهائية.

وقال الوزير الشاعر..

تم نظر المجلس في المعاملات المدرجة على جدول الاعمال واتخذ بشانها القرارات التالية..

اولا: درس مجلس الوزراء طبقا لتوجيهات خادم الحرمين الشريفين اوضاع الصناعات البتروكيماوية في المملكة ومستقبلها والتقدم الكبير الذي احرزته المملكة في هذا المجال واستعرض التجهيزات الاساسية والانظمة والحوافز التي وفرتها وتقدمها الحكومة لهذه الصناعة ضمن السياسة الصناعية للدولة ورأى المجلس ان الميزات التي تتمتع بها الصناعات البتروكيماوية في المملكة تجعلها صناعات ذات جدوى اقتصادية وربحية جيدة ولذلك فان الحكومة تدعو المواطنين والشركات الوطنية الى مواصلة وزيادة الاستثمار في هذه الصناعة كما تدعو الشركات العالمية الصانعة للبتروكيمائيات وترحب بمساهمتها في اقامة هذه الصناعات في المملكة بالاشتراك مع المواطنين والشركات الوطنية وستقوم الجهات الحكومية المختصة بتسهيل اجراءات اقامتها وتشجيع اكبر عدد من المواطنين على المساهمة فيها كما يدعو الشباب السعودي للاقبال على التعليم الفني الذي يؤهلهم للعمل في هذه الصناعات.

ويعتبر هذا البيان مكملا لما سبق ان اعلنه مجلس الوزراء في جلسته المنعقدة بتاريخ ١٤١٤/١/١هـ حول هذا الموضوع.

ثانيا: الموافقة على طلب الاتحاد الياباني للنفط انشاء مستودع لتخزين اجهزة لمكافحة تسرب النفط وذلك في مقر شركة الزيت العربية المحدودة بالخفجي واعفاء هذه الاجهزة من الرسوم الجمركية حيث انها ترد للتخزين وذلك بموجب ترتيبات تضعها كل من وزارة المالية والاقتصاد الوطني ووزارة البترول والثروة المعدنية لتحديد الاجهزة المراد تخزينها.

واختتم الوزير الشاعر تصريحه مفيدا بان مجلس الوزراء قد وافق على تعيينات بالمرتبة الرابعة عشرة في امارة منطقة عسير بوزارة الداخلية.

رأي عكاظ

التحديات والمواجهة

تحديات عديدة تواجه البلاد الاسلامية. فهذه بلاد خسرت آلة اقامة الحدود والعدل والشريعة والنظام. وانجرفت في تيار التفتت والاقتتال بين شراذم وفصائل لها قادة وزعماء وجيوش. واصبح من العسير جمع فصائلها المتناحرة على اتفاق يخرجها من وهدة الفوضى. وحتى لو تحقق العسير واتفق الزعماء فانهم سرعان مايتراجعون عما اتفقوا عليه وتعاهدوا، وعادوا الى الاقتتال من جديد وكان للفوضى ألياتها العنيدة التي تشد الى مستنقعها الفصائل المتناحرة فلا تستطيع منها فكاكا. وهذا شعب اعزل يتعرض لخطر الابادة الجماعية والتطهير العرقي تحت سمع وبصر الدول المتحضرة في اوروبا وغير اوروبا.

وهذه اولى القبلتين وثالث الحرمين الشريفين في القدس أسير الامر الواقع القائم على استمرار الاحتلال الصهيوني، ودمجت الخليل يقسمه المحتلون، ورئيس وزراء الهند يهدد باستكمال السيطرة الهندية على اقليم كشمير ويتعرض المسلمون هناك لالوان سوء المعاملة. وعملية السلام التي تشرف عليها الولايات المتحدة (وروسيا) تراوح مكانها لاتتقدم الا بالحشقة كلها. والشعوب الاسلامية التي تعود اخيرا الى رحاب امتها الاسلامية تقابل محاولات روسيا لاعادة السيطرة عليها بوسائلها العديدة التي تجيدها..

وشعوبنا تشاهد امامها مستجدات عديدة، ان اعداء الامس الذين انفقوا مواردهم الهائلة في سباق رهيب على التسلح ونصبوا الجيوش في مواجهة الجيوش ووضعوا العالم على شفا الحريق النووي، يتحاورون اليوم وتجرى قواتهم مناورات مشتركة من اجل السلام، لاتربطهم لغة او دين او دم او وطن، لاتربطهم سوى قدرة البشر على التفاهم واستخلاص الدروس والعبر.

شعوبنا تشاهد هذا ثم تنظر الى زعماء مجاهدينا وهم يدمرون مدنهم ويخربون بيوتهم بايديهم، وتعجب امتنا لماذا لايصل زعماء الفصائل الصومالية الى اتفاق، لماذا لايتخلون عن مبدا نحن ام هم، ويتحاورون لوضع ميثاق جديد تقوم على اساسه الدولة ويعود معها النظام والعدل والحدود والحياة الآمنة.

ان قائمة جدول اعمال مؤتمر اسلام اباد الاستثنائي تحمل هموم المسلمين الحقيقية: تهديد بضم باقي كشمير بالقوة، حرب ابادة عنصرية لمسلمي البوسنة، مقدسات الاسلام في القدس والخليل طال خضوعها لدنس الاحتلال الصهيوني وطال انتظارها للعودة الى قلب امة الاسلام. والشعوب الاسلامية التي تعالج مصاعب الانفلات من قبضة موسكو لاتزال بحاجة الى من يمد يده بالعون.

والامة الاسلامية تنتظر من مسئوليها في هذا المؤتمر قرارات على قدر المواجهة..

رفع الطاقة الاستيعابية لكليات البنات

منصور نظام الدين ـ مكة المكرمة

وجه معالي الرئيس العام لتعليم البنات الدكتور عبدالملك بن دهيش الجهات المختصة بكليات البنات في مختلف مناطق المملكة باجراء دراسة لاستيعاب اكبر عدد ممكن من الطالبات المتقدمات للالتحاق بهذه الكليات وذلك في ضوء الامكانيات المتاحة.

الدكتور زهير احمد الكاظمي مدير عام كلية التربية للبنات بمكة المكرمة اوضح ذلك لـ«عكاظ»، وقال ان توجيه معاليه ياتي في اطار الاهتمام الكبير الذي توليه حكومة خادم الحرمين الشريفين لكل ما من شأنه تمكين ابناء وبنات هذا الوطن من مواصلة تعليمهم حتى اعلى الدرجات..

من جهة اخرى بدأت في كلية التربية للبنات بمكة المكرمة الفحوصية الشخصية والاختبارات التحريرية للطالبات المستجدات من خريجات الثانوية العامة بقسميها العلمي والادبي الراغبات في الالتحاق بالكلية مع مطلع العام الدراسي الجديد.

واوضح د. زهير الكاظمي ان الاختبارات تستمر حتى يوم الاثنين القادم تحت اشراف عميدة الكلية الدكتورة دلال نايف الشريف مشيرا الى ان المتقدمات للكلية بلغ عددهم اكبر من الف طالبة سيتم قبول (٣٥٠) طالبة ممن تنطبق عليهن شروط القبول..

الخريجي مديرا للزراعة والمياه بالغربية

علي الدويحي ـ جدة

اصدر معالي وزير الزراعة والمياه الدكتور عبدالرحمن ال الشيخ قرارا بتعيين الاستاذ وليد عبدالكريم الخريجي مديرا عاما للزراعة والمياه بالمنطقة الغربية بالانابة. وسوف يباشر العمل ابتداء من صباح اليوم الثلاثاء بمقر المديرية بجدة. وقد اعرب الخريجي عن شكره لمعالي وزير الزراعة والمياه على هذه الثقة بتعيينه مديرا عاما، مؤكدا ان هذه الثقة ستكون حافزا له لتقديم مزيد من الجهد في خدمة القطاع الزراعي منوها بما تبذله حكومة خادم الحرمين الشريفين وما توليه لهذا القطاع حتى اصبحت المملكة في مصاف الدول المتقدمة في هذا المجال.

والجدير بالذكر ان الاستاذ الخريجي كان يشغل منصب الممثل الدائم للمملكة بمنظمة الفاو للاغذية والزراعة بايطاليا.

ولي عهد عجمان يصل جدة

السعودية ـ جدة:

وصل الى جدة مساء امس سمو الشيخ عمار بن حميد النعيمي ولي عهد عجمان لاداء مناسك العمرة.

وكان في استقباله بمطار الملك عبدالعزيز الدولي مندوب عن المراسم الملكية وعدد من المسؤولين.

التسجيل بتجارى مكة ١٥ ربيع الحالى

محمد دوش ـــ مكة المكرمة:

حسد المعهد الثانوي التجاري بالعاصمة المقدسة يوم الخامس عشر من ربيع الآخر الجاري موعداً لتسجيل الطلاب المكملين.

وذكر مدير المعهد محمد فؤاد الهاشمي ان ٢٨٠ طالباً سيتم قبولهم هذا العام موزعين على القسمين الصباحي والمسائي.

اسماء في الاخبار

عبدالواسع — د. خالد عبدالغني — د. القحطاني

○ معالي الاستاذ عبدالوهاب عبدالواسع المستشار بالديوان الملكي يسافر غدا الاربعاء الى سويسرا لقضاء بعض الوقت للراحة والاستجمام ثم يغادرها الى الولايات المتحدة الامريكية لاجراء بعض الفحوصات الطبية..

○ معالي الدكتور خالد عبدالغني امين مدينة جدة يشارك في اجتماع المجلس الاداري لمنظمة العواصم والمدن الاسلامية وصندوقها في دورته الثامنة عشرة التي تعقد حاليا بمدينة حلب السورية لمناقشة الاساليب الحديثة للحفاظ على طابع المدن الاسلامية وصيانتها وتبادل الخبرات في هذا المجال وتحديد اسس ونظريات التصميم المعماري والتخطيط الحضري.

○ معالي الدكتور محمد سعيد القحطاني مدير جامعة الملك فيصل يتمتع حاليا باجازته السنوية خارج المملكة فيما يقوم الدكتور سعد الحريقي بمهام ادارة الجامعة.

بموافقة سمو النائب الثاني:

انشاء مستشفى عسكري بمنطقة نجران

صالح آل ذيبة ـ نجران

صدرت موافقة صاحب السمو الملكي الامير سلطان بن عبدالعزيز النائب الثاني لرئيس مجلس الوزراء ووزير الدفاع والطيران والمفتش العام على انشاء مستشفى عسكري بمنطقة نجران لخدمة منسوبي القوات المسلحة بالمنطقة.. المقدم عبدالكريم العيد العلي مدير قسم الاعلام والنشر بوزارة الدفاع والطيران اوضح ذلك لـ«عكاظ» وقال ان مبنى المستشفى يتكون من الاقسام التالية: القسم الاداري ويضم مكاتب المدير ومساعده وشؤون المرضى والشؤون المالية وشؤون العاملين والسكرتارية وغرفة الاجتماعات.. قسم الطوارىء ويضم عيادات الكشف على الحالات الطارئة، قسم المراقبة، قسم العيادات الخارجية وعددها سبع عيادات هي: العظام، الانف والاذن والحنجرة، الاسنان، الامراض الباطنية، امراض النساء والولادة، الامراض الجلدية، المسالك البولية، التنويم رجال ونساء، الاقسام الباطنية المساعدة وتشكل الاشعة والصيدلية وغرفة الغازات والمختبر وبنك الدم والتعقيم المركزي، الخدمات المساندة وتشمل خمس وحدات سكنية للعاملين بالمستشفى. المركز الترفيهي ويضم القسمين الرجالي والنسائي كذلك الكافتيريا رجال ونساء، المصلى، الملعم، اضافة الى المستودع العام، المغسلة، شبكة الصرف الصحي وملحقاتها، تسوير الموقع، مبنى الورشة والصيانة، الطرق ومواقف السيارات، شبكة المياه والرى والصرف، اعمال الكهرباء والانارة..

اللواء فقيها واللواء النفيعي لـ«عكاظ»:

ثقة ولاة الأمر حافز للمزيد من العطاء

اللواء النفيعي

اللواء فقيها

عبدالله العريفج ـ الرياض:

عبر اللواء درويش بن ابراهيم فقيها مساعد مدير الامن العام للامن الجنائي عن امتنانه وتقديره لصاحب السمو الملكي الامير نايف بن عبدالعزيز وزير الداخلية للثقة الكريمة التي اولاها اياه سموه بمناسبة تعيينه مساعداً لمدير الامن العام للامن الجنائي.

وقال في تصريح خاص لـ«عكاظ» ان ثقة سمو وزير الداخلية وسمو نائبه تمثل حافزاً كبيراً ودافعاً قوياً للعمل المخلص في سبيل خدمة الوطن والمواطنين في ظل رعاية قيادتنا الرشيدة وعلى رأسها خادم الحرمين الشريفين وسمو ولي عهده الامين.

واكد اللواء فقيها على ان العمل الامني يتطلب بذل المزيد من الجهد والعطاء والتفاني والاخلاص لتحقيق مفهوم الامن الشامل للجميع الذي تحرص عليه قيادتنا الرشيدة.

وقال ان الدولة بذلت وستبذل الكثير من اجل ان يستمر هذا الامن الفريد الذي تعيشه بلادنا بتوفيق من الله ثم بفضل دعم وتوجيه القيادة الرشيدة وتضافر كل الجهود المخلصة من ابناء هذه البلاد.

واللواء درويش بن ابراهيم فقيها من مواليد مكة المكرمة عام ١٣٦٥هـ تخرج من كلية الشرطة «كلية الملك فهد الامنية حالياً» برتبة ملازم ثان تقلد عددا من الوظائف في جهاز الشرطة الى ان عمل مساعدا لمدير شرطة منطقة الرياض لشؤون العمليات ثم انتقل للعمل مديرا لشرطة منطقة القريات ثم مساعدا لمدير الادارة العامة لمكافحة المخدرات فمديراً عاما لها بالنيابة الى ان صدرت موافقة سمو وزير الداخلية بتعيينه مساعدا لمدير الامن العام للامن الجنائي. وكان هذا المنصب يشغله اللواء صالح شويل القحطاني.

من جهة اخرى اعرب اللواء محمد بن زويد بن مبارك النفيعي مدير شرطة منطقة تبوك الجديد عن اعتزازه بثقة سمو وزير الداخلية وسمو نائبه بمناسبة تعيينه مديرا لشرطة منطقة تبوك وقال في تصريح خاص لـ«عكاظ» ان ثقة سمو وزير الداخلية وسمو نائبه تمثل حافزاً من اجل بذل المزيد من العطاء لخدمة الدين ثم المليك والوطن في ظل قيادة ورعاية خادم الحرمين الشريفين وسمو ولي عهده الامين.

واشار اللواء النفيعي الى ان العمل واداء الواجب وخدمة الوطن في اي موقع او مكان هي شرف ووسام يعتز به المرء ايما اعتزاز خصوصا في ظل دولة حاربت الارهاب والتطرف وثبتت للعالم اجمع ان الاسلام دين السلام والتسامح وان الارهاب لادين له ولا وطن.

اللواء النفيعي في سطور

واللواء زويد بن مبارك النفيعي من مواليد مكة المكرمة في عام ١٣٦٤هـ تخرج من كلية الملك عبدالعزيز الحربية في عام ١٣٨٦هـ وتقلد عددا من المناصب منها مدير لادارة العمليات في قوات الامن الخاصة ومدير لادارة القوى العاملة ثم انتقل الى جهاز الامن مساعدا لقائد مدينة التدريب فمديرا لادارة الشؤون الفنية بالامن العام ثم قائدا لقوات امن المنشآت الى ان صدرت موافقة سمو وزير الداخلية بتعيينه مديرا لشرطة منطقة تبوك.

وتلقى اللواء النفيعي دورات متقدمة في حقول التخصص الامني والقيادة والاركان من الولايات المتحدة الامريكية ويتسلم مدير شرطة منطقة تبوك الجديد اعتباراً من اليوم.

العقيد الحارثي لـ«عكاظ»:

الثقة الملكية حافز لمواصلة العطاء

العقيد الحارثي

عكاظ ـ مكة المكرمة

اعرب العقيد محمد سعيد الحارثي مدير مرور مكة المكرمة عن سعادته بالثقة السامية بترقيته الى رتبة عقيد مؤكدا ان هذه الثقة تعتبر خير حافز لي لمواصلة العطاء في خدمة الوطن الغالي وتوفير الراحة والطمانينة للمواطنين والمقيمين وضيوف الرحمن حجاجا وزوارا ومعتمرين.

وفي تصريح لـ«عكاظ» دعا العقيد الحارثي المسولي عز وجل ان يوفقه لخدمة الوطن والمواطن من خلال هذه البقعة الطاهرة المباركة وان يكون عند حسن ظن ولاة الامر وعلى رأسهم خادم الحرمين الشريفين الملك فهد بن عبدالعزيز وسمو ولي عهده الامين.

ونوه بما يوليه معالي مدير الامن العام الفريق ركن احمد بالال من اهتمام كبير بكل ما من شأنه تحقيق المصلحة العامة وكذلك مدير عام المرور اللواء عمر بصفر.

كما اعرب العقيد الحارثي عن شكره وتقديره لجميع منسوبي مرور العاصمة المقدسة لما يقومون به من جهود مخلصة ومقدرة في خدمة هذه البقعة المباركة وسكانها وزوارها.

من جهة اخرى اصدر مدير ادارة مرور مكة المكرمة العقيد محمد سعيد الحارثي عدة قرارات ادارية بتعيين عدد من الضباط كرؤساء للاقسام بالادارة..

وقد شملت القرارات كلا من:

المقدم محمد البنيان رئيسا للشؤون الادارية

الرائد سمير خان رئيسا لقسم الرخص

الرائد عبدالله عواض النفيعي رئيسا لقسم الحوادث

النقيب سعيد صالح الغامدي رئيسا لشعبة التموين

النقيب هاشم الادريسي رئيسا لقسم المعارض

واوضح العقيد الحارثي ان هذا ياتي في اطار الاستفادة من الكوادر المؤهلة والشابة الطموحة لادارة المهام وفق ماتقتضيه مصلحة المواطن والوطن.. منوها بجهود زملائهم السابقين في هذه الاقسام.