مكافأة مواطنين ساهموا في القبض على خلية الخالدية ص ٤

مناهج مشتركة للبنين والبنات ص ٤

بسم الله الرحمن الرحيم

عكاظ

صحيفة كل قارئ

٤٤ صفحة - ريالان

الاربعاء ٦ رجب ١٤٢٤هـ الموافق ٣ سبتمبر ٢٠٠٣م السنة الخامسة والأربعون العدد ١٣٥٢١

www.Okaz.com.sa

OKAZ- WEDNESDAY, RAJAB 6 ,1424 H. SEPTEMBER , 3, 2003 G. No. 13521

إعلان أسماء ١٧١٤٠ مرشحاً للوظائف التعليمية

ص ٣٢

المملكة وروسيا توقعان اتفاقاً في مجال الطاقة ومذكرات تفاهم تجارية ورياضية وتقنية

الأمير عبدالله: لم ولن نتراخى في مواجهة الإرهاب في كل مكان

كتب : رئيس التحرير

أكد صاحب السمو الملكي الأمير عبدالله بن عبدالعزيز ولي العهد نائب رئيس مجلس الوزراء ورئيس الحرس الوطني أن المملكة تقف بكل قوة وصلابة ضد الإرهاب بكل أشكاله وألوانه، وقال سموه في المأدبة التكريمية التي أقامها الرئيس الروسي فلاديمير بوتين له أمس: «نحن كدولة لم ولن نتراخى في مواجهة هذا الخطر في كل مكان من هذا العالم».

ووجه سمو ولي العهد باسم خادم الحرمين الشريفين واسمه الدعوة للرئيس الروسي لزيارة المملكة في أقرب وقت ممكن، وعلمت «عكاظ» أن بوتين أبدى رغبة أكيدة في إتمام هذه الزيارة قبل نهاية العام الميلادي.

وفي حضور سمو ولي العهد والرئيس الروسي وقعت المملكة وروسيا امس الأول اتفاق تعاون في مجال الطاقة والغاز .كما تم التوقيع على مذكرات تفاهم في المجالات التجارية والرياضية والصناعية والتقنية. وكان سمو الأمير عبدالله وبوتين قد عقدا جلستي مباحثات ثنائية وموسعة تناولت آفاق التعاون المشترك بين البلدين وسبل دعمه وكذلك مجمل الاحداث الدولية الراهنة وفي مقدمتها القضية الفلسطينية والوضع في العراق وجهود محاربة الارهاب.من جهة ثانية يرعى سمو ولي العهد اليوم افتتاح معرض المنتجات السعودية في موسكو ثم يلبي دعوة عمدة موسكو للغداء على أن يعود يوم غد الخميس إلى أرض الوطن. (التفاصيل ص ٩،١٠)

بوتين والأمير عبدالله .. نظرة متفائلة إلى شراكة استراتيجية (عكاظ - أ.ف.ب)

القيادة تهنئ أمير قطر

الأمير سلطان يصل جدة

ص ٣

مجلس المساجد:

الإرهاب إفساد

عكاظ (مكة المكرمة)

أصدر المجلس الأعلى العالمي للمساجد في دورته التاسعة عشرة بياناً بشأن أعمال الإرهاب الإجرامية وتحريمها في الشريعة الإسلامية وأكد أن الإرهاب يدخل في الإفساد في الأرض وقد شرع الله سبحانه وتعالى الجزاء الرادع لهذه الأعمال باعتبارها محاربة لله ورسوله.

(التفاصيل ص٢٤)

والدا الأطفال السبعة يعترفان:

عذبناهم لهذه الأسباب

تركي السويهري (مكة المكرمة)

اعترف والد ووالدة الأطفال السبعة بما أقدما عليه من ضرب مبرح وتعذيب قاس متعللين بأنهما يريدان تربيتهم وإصلاحهم والضرب كان كردود فعل طبيعية من أي أهل يكتشفون أن أبناءهم يتسولون من الجيران ما أثار غضبهم وحاولا بهذا التصرف تأديبهم وتربيتهم حسب وجهة نظرهما. (التفاصيل ص٣٠)

أسباب طائفية ألغت وزارة الأوقاف العراقية

أ.ف.ب (بغداد)

كشفت هيئة علماء المسلمين في العراق أمس ان اسبابا طائفية دعت إلى إلغاء وزارة الأوقاف والشؤون الدينية في الحكومة العراقية الأولى بعد سقوط صدام حسين وأكدت الهيئة أن الإلغاء تم بطلب منها لأسباب أهمها أنها لن تكون في أيد أمينة.

مرض غامض يقلق «راحة» جازان

منصور مجلي (جازان)

ظهر في قرية «الراحة» في منطقة جازان مرض غامض تتمثل أعراضه في الإسهال والتقيؤ وارتفاع في درجات الحرارة. وقد بعثت الشؤون الصحية في المنطقة الى القرية فريقاً طبياً لمعاينة بعض حالات الإصابة . (التفاصيل ص٥)

أحد المصابين بالمرض الغامض

تقرأ اليوم

مسابقة سيارة العمر ٦،٢

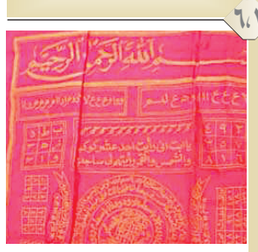

طلسم بـ٧٠٠ ألف ريال ٣٢

حمد في ضيافة الشرطة ٣٢

طبيب لكل ٥٠٠ مريض في جدة ٥

مواعيد القبول بطيران «البرّية» ٤

٩% ارتفاع في مؤشر الأسهم السعودية ٢٥

أدلى بشهادته وانتحر ٣٠

الرياضية

فشل صفقة بيانو مع الاهلي .. وتغييرات في تشكيل الاتحاد

شكوى في الفيفا ضد النصر

كتابنا

وهيب بن زقر ص٨

حامد مطاوع ص٨

عبدالله أبوالسمح ص٨

حمود ابو طالب ص٥
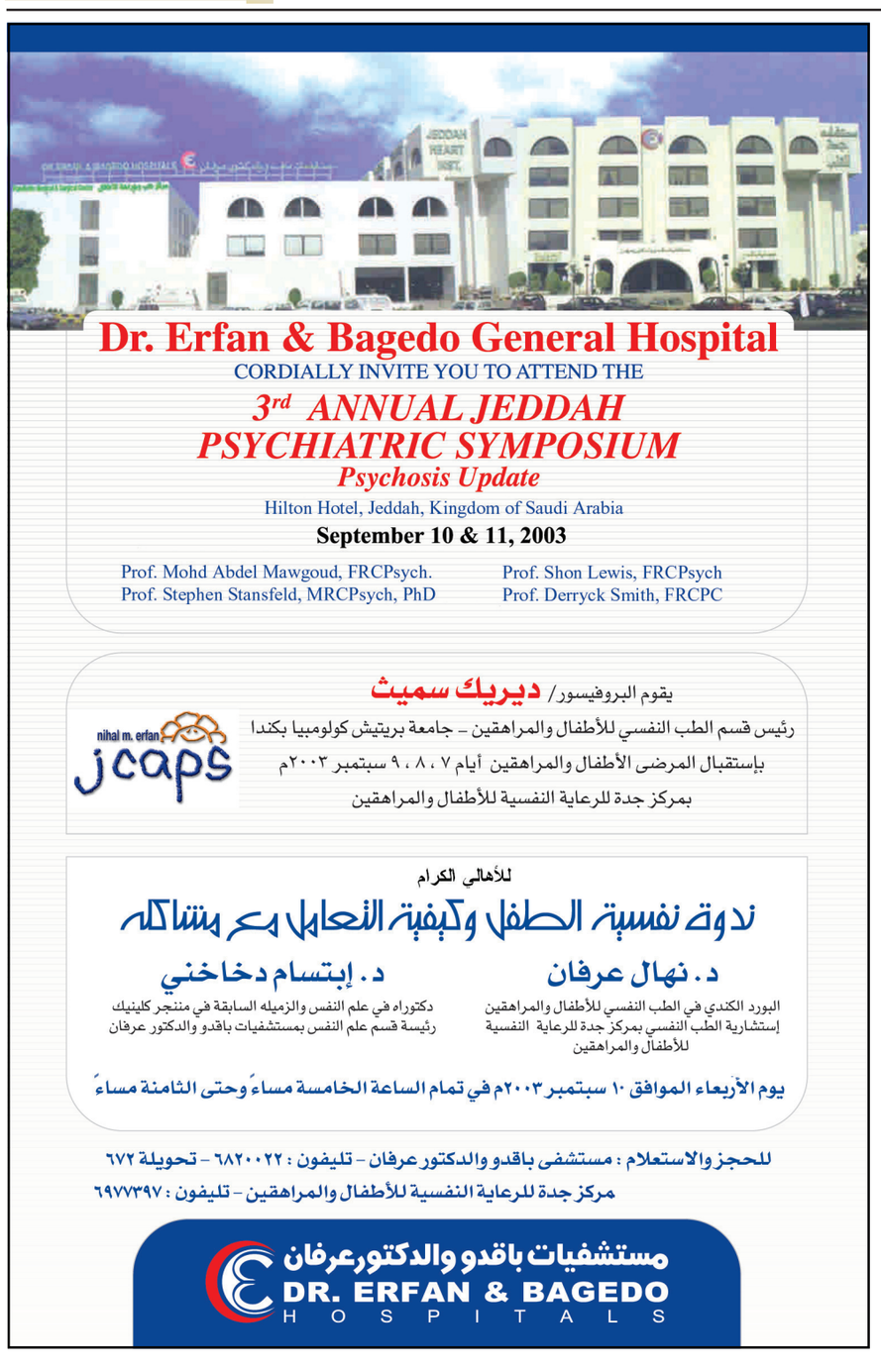
الجوهرة العنقري ص٨