بسم الله الرحمن الرحيم

عكاظ

OKAZ

سياسية .. اجتماعية .. اقتصادية

مدير عام المؤسسة ورئيس التحرير : هاشم عبده هاشم

□السنة التاسعة والثلاثون - العدد ١١٥٢٧ السبت ١٦ ذو القعدة ١٤١٨هـ الموافق ١٤ مارس ١٩٩٨م□ [٣٢]صفحة واصدار خاص الرياضي ١٦ صفحة مجاناً .[الثمن ريالان]

DHU AL QE'DA-16- 1418 H MARCH-14 - SATURDAY- 1998G- No.: 11527

خادم الحرمين الشريفين تلقى مزيدا من البرقيات

واس (الرياض)

تلقى خادم الحرمين الشريفين الملك فهد بن عبدالعزيز - حفظه الله - مزيدا من البرقيات والرسائل والبطاقات التي تعبر عن المشاعر الطيبة والتمنيات الصادقة لمقامه الكريم على اثر العارض الصحي الذي الم به - حفظه الله - من كل من صاحب الجلالة الملك الحسن الثاني ملك المملكة المغربية وفخامة الرئيس اسياس الورقي رئيس دولة ارتيريا وفخامة الرئيس الجنرال ثاني ابابتشار رئيس الدولة والقائد للقوات المسلحة النيجيرية ودولة الشيخة حسينة رئيسة وزراء جمهورية بنجلاديش الشعبية وشون ليك باي رئيس وزراء تايلند وسورين بتسوان وزير خارجية تايلند وقد اجابهم - ايده الله - بالشكر والتقدير لمشاعرهم الودية ودعواتهم الصادقة وتمنى للجميع دوام الصحة والعافية.

ضيوف الجنادرية يعربون عن سرورهم بخروج المليك من المستشفى معافى

سمو ولي العهد يرعى سباق الخيل الكبير

سمو ولي العهد يسلم الامير عبدالعزيز بن فهد كأس الجواد «فوار»

واس (الرياض - الجنادرية)

نيابة عن خادم الحرمين الشريفين رعى صاحب السمو الملكي الامير عبدالله بن عبدالعزيز ولي العهد ونائب رئيس مجلس الوزراء ورئيس الحرس الوطني حفل السباق الكبير الذي اقامه نادي الفروسية عصر امس على كاسي الملك المفدى لخيل الانتاج والمستورد وذلك على ميدان سباق الخيل بالملز في الرياض. من ناحية اخرى رفع الابناء والمثقفون ضيوف المهرجان الوطني الثالث عشر للتراث والثقافة «الجنادرية» برقية لسمو ولي العهد اعربوا فيها عن سرورهم بنبأ خروج خادم الحرمين الشريفين - يحفظه الله - من المستشفى سليما معافى.

«تفاصيل ص ٣٠،٢٧»

سمو النائب الثاني يستقبل وزير الدفاع البريطاني اليوم

عبدالله المريفج

(الرياض)

يستقبل صاحب السمو الملكي الامير سلطان بن عبدالعزيز النائب الثاني لرئيس مجلس الوزراء ووزير الدفاع والطيران والمفتش العام جورج روبرتسون وزير الدفاع البريطاني لدى وصوله والوفد المرافق له الى مطار الملك خالد الدولي بالرياض بادئا زيارة رسمية للمملكة تستمر يومين. ويجري سمو النائب الثاني مع روبرتسون مباحثات مهمة تتعلق بتعزيز العلاقات الثنائية بين البلدين خصوصا في المجال الدفاعي والعسكري واتفاق بغداد وتطورات الاوضاع في المنطقة.

«تفاصيل ص٣»

أصحاب السمو الملكي الأمراء يهنئون المليك بتمام الصحة والعافية

عبدالله المريفج (الرياض)

أصحاب السمو الملكي الأمراء مشعل بن عبدالعزيز وعبدالاله بن عبدالعزيز وسطام بن عبدالعزيز نائب امير منطقة الرياض وممدوح بن عبدالعزيز رئيس مركز الدراسات الاستراتيجية وخالد الفيصل امير منطقة عسير وفيصل بن فهد الرئيس العام لرعاية الشباب واللواء طيار ركن تركي بن ناصر نائب قائد القوات الجوية الملكية السعودية وسلطان بن سلمان رئيس مجلس ادارة جمعية الاطفال المعاقين وتركي بن سلطان وكيل وزارة الاعلام للاعلام الخارجي ومعتصم بن سعود ومشعل بن ماجد محافظ محافظة جدة، اعربوا عن سعادتهم وسرورهم البالغ بخروج خادم الحرمين الشريفين سليما معافى من المستشفى بعد اجراء الفحوصات الطبية.

وابدوا في تصريحات لـ«عكاظ» بالغ ارتياحهم لهذه المفرحة التي عمت الوطن مؤكدين ان شعب المملكة الوفي يقدم كل يوم دليلا جديدا على مدى حبه الكبير وولائه العظيم لمليكه ووطنه.

طالع رأي عكاظ وتفاصيل ص ٣

محطات القوافل

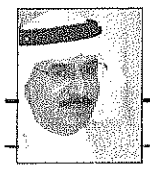

مشعل السديري

فنجال الشاهي البارد

اذا قرأت رسالة من قارىء، وكان تأثيرها علي كاسحاً، وأردت أن أرد عليها، وضعتها على جنب وتركتها فترة من الوقت حتى تبرد حرارتها وحرارتي كذلك.. وكانني بذلك أطلب (الاستخارة)، أو اطلب (البرد والسلامة) على كل الاطراف الثلاثة: القارىء المرسل، والقارىء القارىء، والكاتب المثير للغبار امامكم، وانني لأستدرك قائلا: إن إثارة الغبار والاتربة في بعض الاحيان ليس ناتجا عن العبث او الرغبة في ايذاء الآخرين، بقدر ما هو ناتج عن الحركة في ارض وعرة غير ممهدة، ولابد من خوضها وشق الطريق بها (عنوة) للوصول الى كبد الحقيقة.

ولقد وصلتني رسالة من طالب يدرس في جامعة الامام محمد بن سعود الاسلامية فرع المدينة المنورة، وهو في السنة النهائية ولم يبق عليه لكي يتخرج سوى شهرين، وكان يختبر في مادة الخطابة ويجيب على سؤال يقول: ما رأيك عن مدى تأثير الخطابة في الجماهير قديما وحديثا؟! وقال في معرض إجابته بما معناه: إن الخطابة قديما كان لها الاثر الكبير على الجماهير، اما الآن مع وجود وسائل الاعلام الحديثة بما فيها القنوات الفضائية الكثيرة المنتشرة في كل مكان، فقد اصبح تأثيرها ضعيفا، رغم انها لا زالت تؤدي دورها في المساجد والمناسبات العامة، ولازال بعض المرشحين من الاحزاب في الخارج يقومون بها لكسب اصوات مؤيديهم، وانه في احد سفراته لاحظ ذلك.

هذا ما كتبه ذلك الطالب الذي اعتقد أن (أمه ما دعت له) -في تلك اللحظة- وفجأة، و(ياغافل لك الله)، يأتيه ذلك الخطاب الذي (يرعد ويزبد)، من ادارة الكلية، والخطاب ليس فيه توجيه، أو لفت نظر، أو تأنيب، أو خصم علامات، أو حتى ترسيب وتسقيط، وإنما فيه طرد (من رحمة إدارة الكلية)، وطرد من الجامعة برمتها، اتى مقرطساً بكلمات حسنة الطباعة، لينطبق المثل القائل: (اقسى) الكلام ما قلّ ودل، وهذا هو نصه، اقرأوه وحللوا به عيونكم: «نظرا لأنك في اختبار مادة الخطابة، قد اضفت الى إجابة السؤال الاول، اضافة لا تليق بطالب ينتمي الى كلية الدعوة في جامعة الامام محمد بن سعود الاسلامية، وتتنافى مع المنهج الذي تحرص الكلية على تربية طلابها عليه، وبناء على ذلك فقد وجهت الجامعة بإبعادك عن الكلية» -انتهى.

ذلك الطالب (المبعد) بطريقة (الدفش)، من المتفوقين في دراستهم، ويحفظ اكثر من نصف القرآن الكريم، ووالده عمل في حقل التدريس اكثر من خمس وثلاثين سنة.. ورغم انه ذكر تلك المعلومات في رسالته إلاّ انها (تخصه هو)، اما (ما يخصني انا) فمجرد كلمات عابرة ليس فيها شيء من السم او العسل، وانما قليل من ملح البارود، واقول فيها: ان ادارة الكلية تعلم ان القنوات الفضائية تسد عين الشمس، اما إذا لم تكن تعلم (فشكي عندئذ لكبير)، وإدارة الكلية تعلم ان الكثير من الناس يسافرون الى الخارج بمن فيهم القائمون عليها، اما إذا لم تكن تعلم (فشكي عندئذ لكبير)، وادارة الكلية تعلم ان الناس في مختلف انحاء العالم تتصارع وتنشر اخبارها في وسائل الاعلام اما اذا لم تكن تعلم (فشكي عندئذ لكبير).. اذا كانت تلك (الحقائق) لا تليق في نظر ادارة الكلية، فما هو الذي يليق؟!

ليس شرطا ان كل من شاهد محطة فضائية صفق لها، وليس شرطا ان كل من سافر للخارج فجر، وليس شرطا ان كل من عرف شيئاً تبناه.. (الكارثة الكارثة) هي ان تقضي بجرة من (حبر قلمك الجاف) على مستقبل شاب، وانت مكتمل الجلسة على كرسي مكتبك الجلدي الهزاز، وامامك فنجال من الشاهي البارد.. والبارد جداً.

خرازي يصل الى المملكة اليوم

محمد الغامدي (الرياض)

يصل الى المملكة ظهر اليوم معالي وزير خارجية جمهورية ايران الاسلامية السيد كمال خرازي في زيارة رسمية الى المملكة تستغرق يوما واحدا. واوضح السفير الايراني لدى المملكة السيد مجيد رضا نوري لـ«عكاظ» بان هذه الزيارة تأتي ضمن تواصل العلاقات المتينة بين المملكة وجمهورية ايران. واشار السفير نوري الى ان معالي الوزير يحمل رسالة خطية من فخامة الرئيس الايراني محمد خاتمي الى صاحب السمو الملكي الامير عبدالله بن عبدالعزيز ولي العهد نائب رئيس مجلس الوزراء ورئيس الحرس الوطني واضاف ان خرازي سينقل الى سمو ولي العهد تهاني الرئيس خاتمي بمناسبة شفاء خادم الحرمين الشريفين -حفظه الله- وخروجه من المستشفى سليما معافى.

يلتسين يفقد صوته بأزمة حادة في التنفس

وكالات (موسكو)

حسب المكتب الصحفي في الكرملين اصيب الرئيس الروسي بوريس يلتسين امس بأزمة حادة في التنفس دفعت الى الغاء كل مواعيده المقررة.. وذكرت وكالة انترفاكس ان الرئيس كان موجودا صباح امس في مقر اقامته بالضاحية الغربية لموسكو. ولم يذكر البيان الرئاسي ما اذا كانت الازمة ستوصل يلتسين البالغ من العمر ٦٧ عاما الى المستشفى لكنه اوضح انها تسببت في اصابته بالتهاب قوي في الحنجرة وجعلته يفقد صوته. وقال البيان ان درجة حرارة يلتسين طبيعية وانه يتناول مضادات حيوية

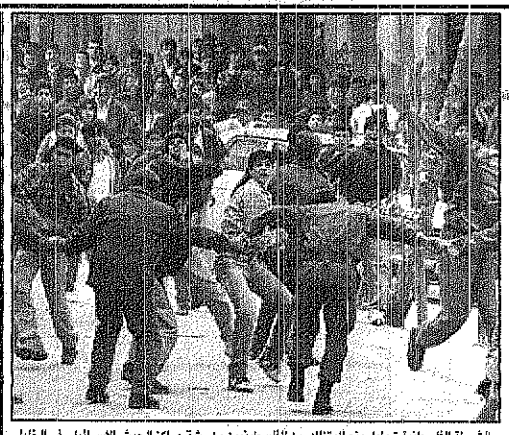

الشرطة الفلسطينية تحاول منع المتظاهرين الفلسطينيين من رشق مراكز الجيش الاسرائيلي في الخليل بالحجارة. عكاظ - رويتر

قنبلة المستوطنين تصيب خمسة فلسطينيين .. والغضب يتصاعد في الضفة

وكالات (القدس)

رغم محاولات السلطة الفلسطينية تهدئة الغضب الذي يجتاح الاراضي الفلسطينية إلا أن اسرائيل مصرة على التصعيد في كافة الاصعدة .. امس وبينما كثفت سلطات الاحتلال الاسرائيلي تواجدها في الخليل والبلدات المحيطة بها وخاصة بلدة «دورا» التي تستقبل المعزين في شهداء «تر قوميا» ومظاهرات عارمة في نابلس فجر المستوطنون قنبلة قرب باب راس العمود في القدس الشرقية ليصاب خمسة فلسطينيين بجراح بينهم طفلان وامرأة .. وكالعادة سارع رئيس شرطة القدس القومندان يائير لبلق بالتهمة في ملعب الفلسطينيين اذ قال انها قنبلة صغيرة يتراوح وزنها ما بين ٣٠٠ و ٤٠٠ جرام وهي من النوع الذي تستخدمه عموما منظمات ارهابية .. واضاف نحن ننظر في احتمال ان تكون القنبلة من اعداد فلسطينيين لنقلها الى مكانه والاحتمال الاخر هو ان يكون متطرفون يهود وضعوها في هذا المكان الا ان متحدثا اسرائيليا اخر رجح الاحتمال الاخر وقال في تصريح اذاعه راديو اسرائيل انه لا يستبعد ان يكون متطرفون يهود وضعوها في منطقة باب العمود التي يمر بها المصلون وهم في طريقهم الى المسجد الاقصى.

«تفاصيل ص١٤»

عكاظ اليوم

• كأس ولي العهد في عكاظ الليلة

• الرياضة

• وقفة مع التظليم الاجتماعي ص١٩

• والخارجي

عكاظ تقدم ١٥ الفا لقوائها ص١٠ و١٨

وجه في الأحداث

يكتبه اليوم: هاشم الجحدلي

الموت الثالث عشر

التاريخ الروسي الحديث
اختلطت فيه الرموز والاحداث
والذكريات
فمنذ ذكرى الثورة الحمراء ..
وحتى التسحام
الكوكاكولا ..
والماكدونالدز
وبناطيل السجنز
المهرية ..
ومسابقات ملكات
الجمال ..
تحولات كبيرة ..
ومن تصدير الثورة
الى الدول الفقيرة
حتى تصدير الرقيق
الابيض الى الدول
الغادحة الثراء
تحولات أكبر
ولكن منذ دخول
غورباتشوف
الى معمعة السياسة
الروسية
تغيرت موازين القوى
ومفاهيم الثورة ..
فانفرط عقد الجمهوريات
المتحالفة قسرا
وبدأ عهد الحرية المقيدة
ومع دخول يلتسين الى هذه
المعمعة
صار الترميم عملا صعبا
وعودة التدفق الحيوي
الى القوة الثانية
عملا مستحيلا
والمشاركة في صنع القرار
الدولي
حلما كبيرا ..
خاصة ..
بعد ان تحولت
المصانع العسكرية
الروسية
من صناعة
الدبابات والمدافع
الثقيلة
الى صناعة لعب
الاطفال .. والسلع
الاستهلاكية
○○○
والآن
ونحن نعيش وقائع
الموت الثالث عشر
ليلتسين ..
ونسمع الاحتمالات
المتوقعة للتحولات
السياسية
نتوقع كل شيء
إلا أن تستعيد روسيا
مجدها القديم
بعد ان قرطت في الثورة
.. والثروة معا ..
دون بديل ..
لا لها
ولا ليلتسين .. ولا للمشاريع
السياسية القادمة في ظل الشراكة ..
والعولمة والاقتصاد الحر جدا

كوبون مسابقة عكاظ الكبرى: «من أنا؟»

اسم هذا الوجه الكاريكاتيري

الاسم: ..... الجنسية .....

العنوان: ..... هاتف: .....
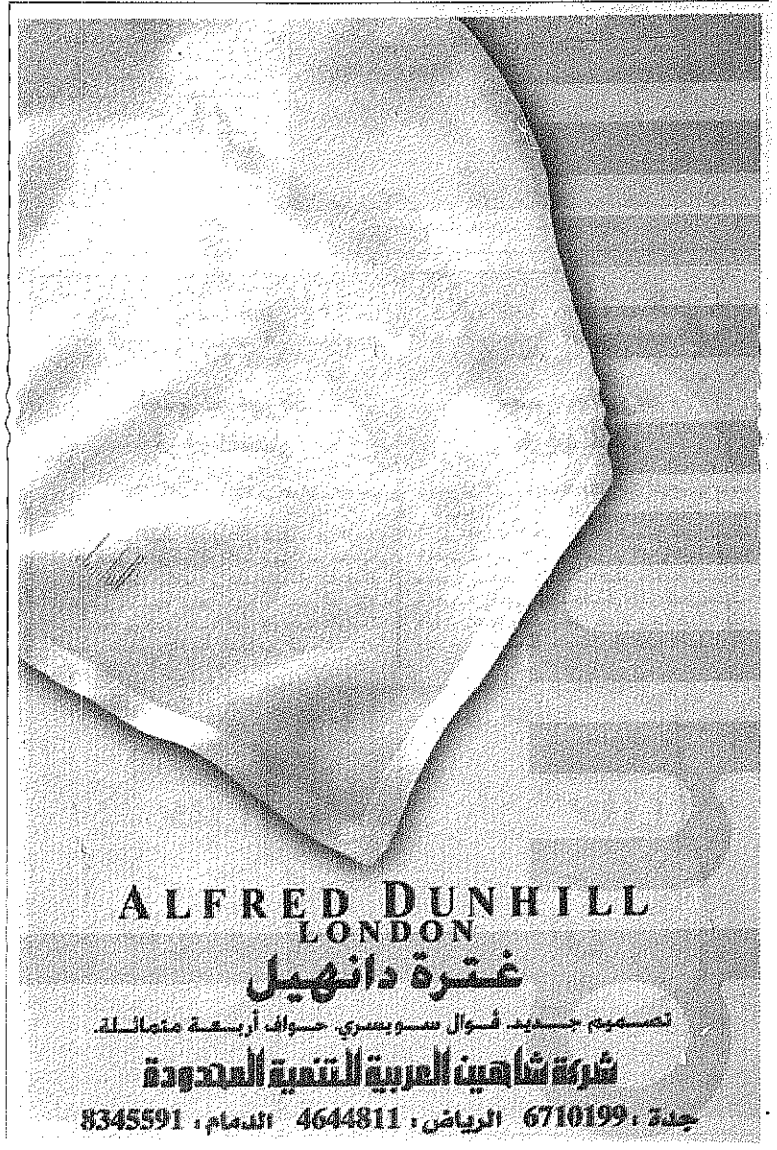
شهر مارس ٩٨: السؤال رقم (١٤)