بسم الله الرحمن الرحيم

عكاظ OKAZ

سياسية . اجتماعية . اقتصادية

مدير عام المؤسسة ورئيس التحرير : هاشم عبده هاشم

□ السنة الاربعون ـ العدد ١١٦٨٢ الاحد ٢٤ ربيع الاخر ١٤١٩هـ الموافق ١٦ اغسطس ١٩٩٨م □

[٣٢] صفحة [الثمن ريالان]

RABI'II 24 - 1419 H - AUGUST 16. SUNDAY 1998G- No.: 11682

خادم الحرمين الشريفين تلقى تهنئتهم وتهنئة ابن باز

الملك يقدر مشاعر قادة ومسؤولي دول «التعاون»

واس [الرياض]

تلقى خادم الحرمين الشريفين الملك فهد بن عبدالعزيز آل سعود مزيدا من برقيات التهنئة بمناسبة نجاح عملية استئصال المرارة التي أجريت له -حفظه الله- من قادة ومسؤولي دول مجلس التعاون لدول الخليج العربية.. وقد أجابهم -حفظه الله- بالشكر والتقدير على ما عبروا عنه من مشاعر وتمنيات طيبة متمنيا للجميع دوام الصحة والعافية. كما تلقى حفظه الله برقية تهنئة من سماحة الشيخ عبدالعزيز بن عبدالله بن باز المفتي العام للمملكة ورئيس هيئة كبار العلماء وإدارة البحوث العلمية والافتاء. وتفاصيل (ص٣)

سموه تلقى رسالة «خاتمي» واستقبل «الحريري»

برقيات تهنئة لسمو ولي العهد بمناسبة نجاح عملية المليك

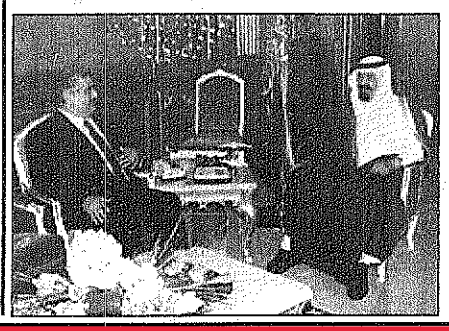

واس [الرياض]

تلقى صاحب السمو الملكي الأمير عبدالله بن عبدالعزيز ولي العهد ونائب رئيس مجلس الوزراء ورئيس الحرس الوطني رسالة من فخامة الرئيس الايراني محمد خاتمي نقلها لسموه السفير الايراني لدى المملكة محمد رضا نوري خلال استقبال سموه له في مكتبه بالديوان الملكي في قصر اليمامة امس.من ناحية اخرى استقبل سمو ولي العهد امس دولة رئيس الوزراء اللبناني رفيق الحريري الذي اطمأن على صحة المليك وهنأ بنجاح العملية الجراحية التي اجريت له حفظه الله.

من جانب آخر تلقى سمو ولي العهد مزيدا من برقيات التهنئة بمناسبة نجاح العملية التي اجريت لخادم الحرمين الشريفين حفظه الله.

تفاصيل (ص٣)

بمكتب سموه بالرياض

سمو النائب الثاني يستقبل الحريري

واس [الرياض]

استقبل صاحب السمو الملكي الأمير سلطان بن عبدالعزيز النائب الثاني لرئيس مجلس الوزراء ووزير الدفاع والطيران والمفتش العام في مكتب سموه بالرياض أمس دولة رئيس الوزراء اللبناني رفيق الحريري.

وتم خلال اللقاء تبادل الاحاديث الودية واستعراض عدد من الموضوعات ذات الاهتمام المشترك.

١٠٢٦ مرشحا للتدريس ص ٦ والمرشحون للمقابلة الشخصية بتقنية الباحة ص٨ وتوجيه ٩٠٢ معلمين لمدارس جدة وقراها ص٩

عكاظ اليوم

علاج منسوبي المعهن بالوحدات (ص٤)

• الرئيس

الفائزون بمسابقة رمضان (ص٢٢)

• ريادة

مائة أم كلثوم (ص١٢)

• فنون

تشكيل الاتفاق نقطة تحول (ص٢٢)

• الساحة

الفرق بين مشاركة رأس المال الاجنبي والتستر (ص١٩)

اليمن تبدأ حملة التفتيش عن السلاح

حافظ البكاري [صنعاء]

بدأت وزارة الداخلية اليمنية امس السبت حملتها المكثفة للتفتيش عن الاسلحة في المدن الرئيسية. وفي العاصمة صنعاء انتشر افراد الامن موزعين على التقاطعات الرئيسية ليقوموا بتفتيش السيارات بحثاً عن الاسلحة النارية في اطار القرارات التي اتخذتها اللجنة الامنية في اجتماعها الخميس الماضي حيث أكدت اللجنة أن تصاريح حمل السلاح المعمول به طبقاً للقانون هي التصاريح الصادرة عن وزارة الداخلية فقط. وضمن القواعد التي اكدت عليها اللجنة وبدأ تطبيقها امس ان تصاريح العسكريين المعتمدة هي الصادرة عن قيادة الشرطة العسكرية معتبرة اي تصاريح صادرة عن جهة اخرى غير معمول بها.

الى ذلك نقلت فرانس برس عن الشرطة قولها ان اشتباكا وقع امس في صنعاء لم يؤد الى سقوط ضحايا بين رجال الشرطة ومسلحين من رجال القبائل رفضوا تسليم بنادقهم للرشاشة الى قوات الامن.

أولياء الأمور يقوّمون المناهج

واس [الرياض]

دعت الادارة العامة للتعليم بمنطقة الرياض اولياء امور الطلاب الى المشاركة في تقويم الكتب الدراسية المطورة والتي يتم تطبيقها لاول مرة هذا العام. واوضح مدير ادارة التطوير التربوي بالادارة ابراهيم الخلي ان ذلك يأتي حرصا من الادارة على آراء المختصين والمهتمين بالعملية التعليمية ومشاركة اولياء الامور في تقويم بعض الكتب الدراسية الجديدة المطورة.. مشيرا الى انه تم اعداد استبانة لتقويم كل كتاب دراسي جديد ليتم توزيعها على اولياء الامور. وافاد العلي ان مدير المدرسة سيقوم بتجميع الاستبانات بعد تعبئتها ثم تفريغها واستخلاص النتائج منها وتزويد ادارة التطوير. وكشف عن ان الكتب الجديدة التي سيتم تدريسها لاول مرة هي المواد الإسلامية في كافة صفوف المرحلتين الابتدائية والمتوسطة ومواد العلوم والرياضيات واللغة الانجليزية في كافة صفوف المتوسطة.

قتيل و١٠ جرحى في انفجار بمقبرة جزائرية

أ.ف.ب [الجزائر]

قتل شخص واحد على الاقل واصيب عشرة آخرون بجراح في انفجار عبوة ناسفة في مقبرة سيدي راشد، قرب جثوث غرب العاصمة الجزائرية حسبما افادت الصحف الجزائرية امس. وقتلت المادة المتفجرة -التي كانت موضوعة في قارورة بلاستيك- امرأة في الرابعة والستين من العمر جاءت تزور قبر أحد اقاربها واصابت حوالي عشرة آخرين بجروح بينهم امرأة اصابتها خطيرة. وقالت صحيفة الأخبار ان ثلاثة اشخاص اصيبوا بجروح في الهدية في انفجار قنبلة الخميس الماضي كانت مخبأة بين المحاصيل في احد الحقول. وذكرت صحيفة ليبرتيه من جهتها ان ثلاثة اشخاص قتلوا الاسبوع الماضي في منطقة «تيبازا» على الساحل الغربي.

ندوة «عكاظ»: هل يقول كلينتون الحقيقة.. وتموت الفضيحة؟

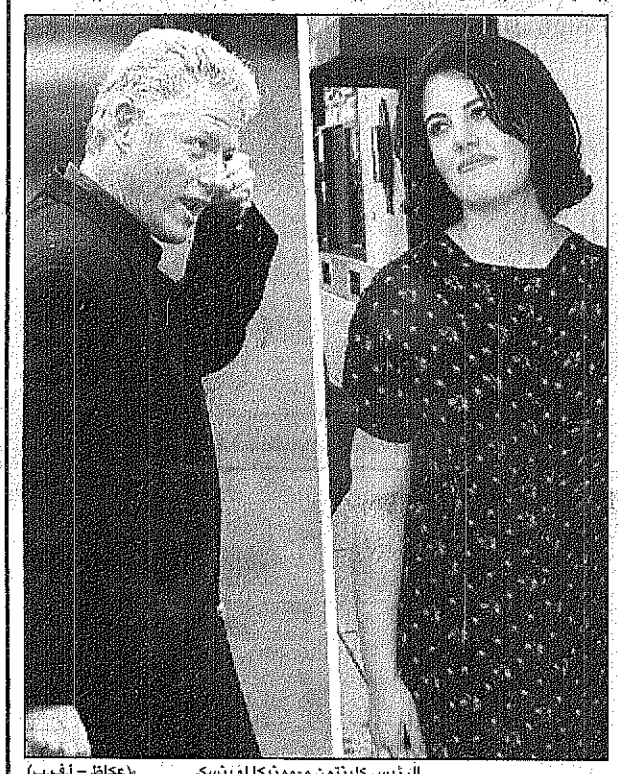

الرئيس كلينتون و«مونيكا لوينسكي» (عكاظ – أ.ف.ب)

محمد المداح [واشنطن]

ماذا سيقول الرئيس الامريكي بيل كلينتون غدا في شهادته أمام المحققين عن ورطته مع مونيكا لوينسكي المتدربة في البيت الابيض والتي أصبحت تعرف فيما بعد بـ«مونيكا جيت» أو «فضيحة مونيكا»؟

تدرة «عكاظ» في واشنطن استقرأت ما سيقول.. لكن أيا كان كلامه فإن المشاركين في الندوة رهم البروفيسور مارك وارين استاذ القانون والحكومات بجامعة جورج تاون والدكتور عاطف جمال الدين الصحافي الدولي في تنازع القوانين والدبلوماسي المصري السابق وايمي مورتيز رئيسة المركز الوطني لبحوث الرأي العام الأمريكي.. الكل أجمع على أن كلينتون لابد أن يقول الحقيقة لتموت الفضيحة.

وأبرزت الندوة ان الامريكيين يأملون ان يكون الرئيس أمينا ويقول كل الحقيقة وكشفت عن أن ثلثي الناخب الامريكي يعتقدون أن كلينتون يحاول اخفاء التفاصيل.. وانفرد الدكتور جمال الدين برفض محاولة تضييق الطوق على رقبة كلينتون متهما من يوسمون بقوة القانون بانهم يستقطون مع مسدي الاضرار والترصد حق الرئيس في الحماية الدستورية وقال ان مونيكا «بنت طائشة» تبحث عن الشهرة والثراء وشهادتها مفرضة وتقف فيها الصداقة والرأي العام واليهود. وحسب مجلة تايم فإن كلينتون ضحى وقتا على شبكة التليفزيون عند التاسعة (٢١) بتوقيت جرينتش من مساء «ذ الاثنين».. ولم يرشح أي شيء عما ينوي الرئيس قوله للأمريكيين في الكلمة التي ستكون مقتضبة، لكن صحيفة نيو يورك تايمز اشارت أمس الاول الجمعة الى أن كلينتون ينوي الاعتراف في شهادته بوجود نوع من العلاقة مع مونيكا وهي علاقة لا يعتبرها «جنسية» بكل معنى الكلمة.. وبذلك يكون كلينتون غير كاذب عندما نفى في يناير الماضي بعد أداء اليمين ثم كرر ادعاء الامريكيين انه لم يقم علاقات جنسية مع المتدربة السابقة في البيت الابيض.

تفاصيل الندوة عن شهادة كلينتون عشية ادلائه بها (ص١٥)

الجنس في السياسة الامريكية.. ثلاثة عقود من الفضائح (ص١٤)

فيروز تبعث الحياة في هياكل بعلبك

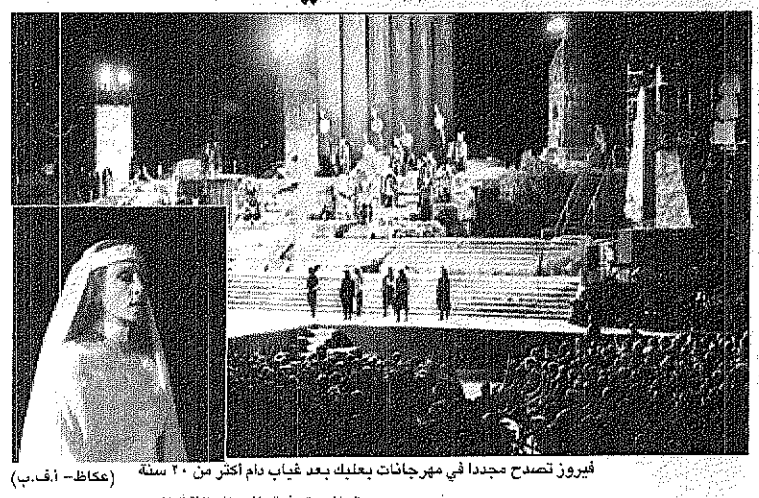

فيروز تصدح مجددا في مهرجانات بعلبك بعد غياب دام أكثر من ٢٠ سنة (عكاظ- أ.ف.ب)

مريم البسام- رويترز [بعلبك]

أطلت فيروز من خلف أعمدة جوبيتر في مدينة بعلبك بعد غياب قارب ربع قرن منذ آخر اطلالة لها على مدرجات الهياكل الرومانية قبل الحرب الأهلية التي عصفت ببلبنان عام ١٩٧٥.

فيروز أستهلت مساء أمس الاول حفلة هي الأولى لها من بين ست حفلات تقدم في اطار مهرجانات بعلبك الدولية بتسجيل لاغنية «بعلبك انا شمعة على دراجك» التي طالما افتتحت بها المهرجانات قبل الحرب.. وعبر تقنية «الهلاي هالك» خرج صوت فيروز نفسه وكأنه كان مختبئا في احضان الهياكل منذ ٢٤ عاما عندما غنت في آخر مهرجانات المدينة استكمالا لأحد مشاهد مسرحيات «الرحابنة» التي تحاكي الماضي بلغة الحاضر وتصف الحاضر بكل بلاغة الماضي.

واستعادت فيروز على مدى ثلاث ساعات مقتطفات من مسرحيات قديمة سبق ان قدمتها في الستينيات والسبعينيات على نفس المدرجات التي جعلها الديكور المتواضع تبدو وكأنها بنيت منذ زمن الرومان خصيصا لفيروز وأعمالها.. ورغم الحضور الطاغي لفيروز على كل ما عداه من فريق موسيقي وتمثيلي ضم ٢٥ عازفا و١٠٠ ممثل واضافة فقد افتقد الجمهور الفنانين عاصي الرحباني ونصري شمس الدين وفيلمون وهبي وهم اركان بارزة لأعمال فيروز الفنية طوادم الموت في دفاتر الذكرى.. ولأن مصممي البرنامج يعرفون مسبقا قيمة الغائبين الكبار ومدى ارتباطهم بذاكرة الناس والمكان فقد عرض خلال الحفل «ربط» لكل منهم في عمل فني او تصريح او مشهد.

باكستان على سطح صفيح ساخن

فهيم الحامد [هاتفيا] ووكالات [كراتشي]

حسب تأكيد مراقبين ومحللين محايدين فإن القتلى الستة في اعمال الشغب التي شهدتها كراتشي العاصمة الباكستانية التجارية امس ليست سوى قمة جبل الجليد الطافي على السطح.اعمال الشغب تزامنت مع اكثر من حدث اشد سخونة منها مظاهرة غير مسبوقة منذ انتخاب نواز شريف عام ١٩٩٧.. واضراب عام دعا اليه حزب المهاجرين القومي الذي اعلن ايضا انسحابه من حكومة نواز شريف، ولا تستبعد مصادر محايدة ان ينسحب حزب المهاجرين من حكومة السند الائتلافية ايضا.. وفي تطور لافت اعلن الرئيس الباكستاني السابق فاروق ليغاري تشكيل حزب جديد ليس له من هدف – حسبما اكد ليغاري– سوى محاربة حكومة شريف وحزب الشعب الذي ترأسه بي نظير بوتو، واتهم ليغاري الحكومة والحزب بأنهما سبب تدهور الوضع السياسي والاقتصادي في البلاد. تفاصيل (ص١٤)

وصف في [حادثة]

يكتبه اليوم: د. أيمن حبيب

جرح «مونيكا» لا يندمل!

○ هل يدمي جرح «مونيكا» شهادة الرئيس أو يحول دائرة الضوء صوب البيت الأبيض وغرفه الخصوصية وخزانات الملابس الشفافة وربما الداخلية!

○ من منطقة نقاط الضعف والقوة خارج نفوذ البيت الابيض واسوار البيت العالي تنز أسرار الفضائح التي يحتملها الناخب الامريكي ولا يحتملها المحقق «ستار»

ولأن منطقة استجواب الرئيس خارج ضمير كلينتون.. وخارج دائرة النفوذ الأبيض وحتى الأسود تنتهي علاقة مونيكا بالرئيس العاشق بكلماته الواضحة والصريحة عن العلاقة الحميمة «اليوم»

○ السيد الرئيس «الدونجوان» يكاشف محققيه اليوم بأهم أسرار علاقته الخاصة وقبل كل ذلك اصدر توجيهاته العليا بتسريبها لتحسين شعبيته حتى يمضي ما تبقى من ولايته..

○ والشعب الأمريكي يهمه معرفة تفاصيل التفاصيل عن رائحة عطر «مونيكا» وأحمر الشفاه الذي تستخدمه.. وربما كل الاحمرار المطبوع على جسدها عبر ١٢ لقاءً شهدت تأجج مشاعر الرئيس «والموظفة المتدربة» على فنون البيت الأبيض وفنون الحب

○ حتما لن يصف كلينتون لون ملابس مونيكا الداخلية لأنه يجزم بالعلاقة السطحية التي يؤمن بها كما تؤمن.. «هيلاري» باخلاصه..

○ لن يتضرر المتفرج الامريكي النهم جداً على مشاهدة عالم الفضائح من انتهاء مسلسل مونيكا وكلينتون لأن المخرج السينمائي الذي دبر الخلاص «لصديقه الرئيس» يطبخ الآن مسرحية جديدة على نار «مونيكا» وقائمة غراميات الرئيس..

○ فهل يهيىء القادم الجديد لسدة البيت الأبيض ذوقا أحلى من مونيكا ويشعل الدفء في أركانه بحنكة ومهارة زمن أطول وأكثر امتاعا لجمهور الفضائح «الرئاسية»

المختصون والمزارعون لـ «عكاظ»:

صرف المستحقات يضخ ٢ مليارات سيولة تنعش السوق

علي الدويحي- حامد العطاس- عادل باصفار [جدة] منصور مجلي [جازان]

اكد عدد من الاقتصاديين والمسؤولين والمزارعين ان صرف القسط الثالث من مستحقات مزارعي القمح والشعير وقيمته ثلاثة مليارات ريال من شأنه أن يوفر السيولة النقدية اللازمة للموسم الزراعي القادم. وقالوا لـ«عكاظ» ان هذه الخطوة التي جاءت في وقتها المناسب للمزارعين والسوق من شأنها انعاش السوق السعودي وذلك بضخ سيولة نقدية تزيد عن ثلاثة مليارات ريال في شرايينه. واضافوا ان الخطوة القادمة المتوقعة من المزارعين تتمثل في استغلال هذه السيولة لضخ المزيد من الاستثمارات التي من شأنها تنويع الانتاج الزراعي وتكثيفه اعتمادا على تقنيات حديثة مرشدة لاستهلاك المياه. ودعا المختصون المزارعين الى بذل المزيد من الجهد لدعم أمننا الغذائي وتوفير مقوماته. وأشاروا إلى أن صرف مستحقات المزارعين وفي هذا الوقت بالذات وبهذا القدر الضخم بعكس ما يتمتع به الاقتصاد الوطني من قدرة على الوفاء بالتزاماته. ويستفيد من هذا القسط اكثر من ٣٠ الف مزارع. من ناحية اخرى قررت مؤسسة النقد العربي السعودي استحداث اجراءات جديدة لتسهيل صرف مستحقات المزارعين وتوفير وقتهم وجهدهم، ومن هذه الاجراءات نظام سريع لصرف المستحقات مباشرة في حسابات المزارعين لدى البنوك الوطنية وفي اي فرع في مختلف مناطق المملكة. تفاصيل (ص١٨)

اسلام اباد تحتجز مشتبها به.. وتيرانيا تطلق ١٢ موقوفاً

رويترز- أ.ف.ب [لندن- دار السلام]

يحتجز جهاز المخابرات الباكستاني مشتبها به لصلته بالمجوسين الذين شنا على سفارتي الولايات المتحدة في كينيا وتنزانيا وينعقب آخرين حسب صحيفة جاسجو ميرالد البريطانية. ونقلت الصحيفة عن مصادر لم تكشف النقاب عنها في المخابرات الباكستانية قولها إن محمد صديق (٣٢ عاما) إعتقل في مطار كراتشي الدولي لدى وصوله على متن طائرة تابعة للخطوط الجوية الباكستانية قادما من كينيا في السابع من الشهر الجاري. وقد نقل الى اليوم الذي وقع فيه الانفجاران.. وقالت الصحيفة ان السلطات اعتقلت صديق عندما قدم جواز امرؤ ار لرجال الجمارك. من ناحية اخرى قالت الشرطة التنزانية امس انها اطلقت سراح ١٢ من ١٤ أجنبيا كانت قد اعتقلتهم للاشتباه في صلتهم بانفجار السفارة الامريكية في دار السلام وقال رجيو ادادي مدير التحقيقات الجنائية في مؤتمر صحفي ان الشخصين الباقيين لسبا محتجزين على أنهما من المشتبه فيهم الأساسيين في الانفجار. تفاصيل (ص١٤)

قاتل الشريف يهرب من سجنه في اريحا

أ ف ب - اريحا [الضفة الغربية]

افاد مصدر في الشرطة الفلسطينية ان عماد عوض الله الناشط في حركة المقاومة الاسلامية (حماس) والذي يشتبه في ضلوعه في اغتيال المسؤول العسكري للحركة مصبحي الدين الشريف تمكن من الفرار امس السبت من سجن مدينة اريحا الخاضعة للحكم الذاتي الفلسطيني.

وكان عثر على الشريف مقتولا بثلاث رصاصات في ٢٩ مارس الماضي في مكان وقوع انفجار في رام الله بالضفة الغربية.. واتهمت الشرطة الفلسطينية اعضاء اخرين في حركة حماس باغتيال الشريف في اطار تسوية حسابات داخلية.. وقد بدأت قوات الشرطة الفلسطينية عمليات بحث للعثور على السجين الهارب.

ضربة قاسية لسلام ايرلندا الفتي

٢٥ قتيلا ومئات الجرحى بانفجار مفخخة اوماغ

الدمار الذي خلفه انفجار السيارة المفخخة .. وفي الاطار احدى الضحايا لدى نقلها الى المستشفى (عكاظ – أ.ف.ب)

وكالات -اوماغ [ايرلندا الشمالية]

لقي ما لا يقل عن خمسة وعشرين شخصا مصرعهم واصيب المئات بجروح امس في انفجار سيارة مفخخة في بلدة اوماغ بوسط ايرلندا الشمالية ويمثل هذا الانفجار ايشع مجزرة شهدتها ايرلندا الشمالية خلال ٣٠ عاما من الاضطرابات كما يشكل ضربة قاسية جدا لاتفاق السلام المبرم منذ اربعة اشهر فقط.. وفي حين لم تتبن اي جهة الاعتداء فان المحققين يشتبهون باحدى المنظمات المنشقة عن الجيش الجمهوري الايرلندي واكدت الشرطة ان الانفجار وقع في مدينة اوماغ الصغيرة وسط ايرلندا الشمالية في منطقة تجارية تزدحم بالمشترين.. الى ذلك قالت الملكة اليزابيث الثانية انها صدمت لاعتداء اوماغ ووصفته بانه جريمة بشعة واضافت في بيان نقد صدمت لدى علمي بوقوع جريمة بشعة في اوماغ ادت الى سقوط مثل هذا العدد من القتلى والجرحى.. وافادت مصادر في رئاسة الوزراء البريطانية بلندن ان رئيس الوزراء توني بلير الذي يقضي حاليا اجازته في جنوب فرنسا ندد بالاعتداء مؤكدا انه عمل وحشي رهيب ووعد بالبحث عن مرتكبيه حتى العثور عليهم.

كوبون مسابقة عكاظ الكبرى: «من أنا؟»

اسم صاحب الصورة: _____

الاسم: _____ الجنسية _____

العنوان: _____ هاتف: _____

_____

شهر أغسطس ٩٨: السؤال رقم (١٦)

طالبان تسيطر على «أيبك» وخزائي يدعوها لحكومة ائتلافية

الوكالات [عواصم]

اعلنت طالبان انها سيطرت امس على مدينة ايبك عاصمة مقاطعة سامنجان (شمال افغانستان) اثر هجوم جديد استهدف مواقع المعارضة في الشمال واجه مقاومة شديدة من قوات الجنرال الاوزبكي عبدالرشيد دوستم وقوات الرئيس السابق برهان الدين رباني وفيما نفت الخارجية الباكستانية –في بيان يمثل اول رد فعل رسمي من اسلام اباد– ان باكستان لم تساعد طالبان ولم تتدخل عسكريا في افغانستان.

تفاصيل (ص١٤)