مزرعة العزيزية
احدى المشروعات الإنمائية لمجموعة سلطان للانشاءات العامة والتنمية
متوفر لدينا وباسعار منافسة
● عجول تسمين ● ماعز وأغنام
● طيور ودجاج وديوك بلدي ● بيض بلدي
جملة وتجزئة
معرض البيع: شارع المكرونة ـ حي الربوة ـ ت: ٦٩٧٢٣٦٩
الادارة العامة: طريق المدينة ـ مقابل كوبري قريش ـ مجمع سلطان التجاري
ت: ٦٨٣٣٤٦٣ ـ فاكس: ٦٨٢٢٣٧٣ ـ م. مهندس / ثعيد

عكاظ الرياضية

السفير للاستقدام
أبها ـ عمارة البنك الأهلي ت/ ٢٢٤٢٤٦٨ ف/ ٢٢٥٠١٩٧
إندونيسيا
أقصر مدة .. أدق اختيار أسعار مناسبة جداً
عمالة جاهزة فنية وعادية للشركات والمؤسسات والأفراد
استقدام من كافة البلدان المصرح بها

سمو ولي العهد يرعى عرض الخيل العربية الاصيلة

واس (الرياض)

يرعى بمشيئة الله تعالى صاحب السمو الملكي الامير عبدالله بن عبدالعزيز ولي العهد ونائب رئيس مجلس الوزراء ورئيس الحرس الوطني ورئيس نادي الفروسية العرض الوطني الثاني للخيل العربية الاصيلة بمركز الخيل العربية في الرياض خلال الفترة من ٥ الى ٦ شعبان ١٤١٩هـ الموافق ٢٤ الى ٢٥ نوفمبر ١٩٩٨م وذلك بالتعاون مع نادي الفروسية والاتحاد السعودي لالعاب الفروسية والسهام.

اعلن ذلك معالي وزير الزراعة والمياه الدكتور عبدالله بن عبدالعزيز بن معمر.

وقال ان رعاية صاحب السمو الملكي الامير عبدالله بن عبدالعزيز يحفظه الله لهذا العرض للمرة الثانية تأتي تجسيدا للرعاية الكريمة والدعم المتواصل من خادم الحرمين الشريفين الملك فهد بن عبدالعزيز آل سعود حفظه الله للخيل العربية الاصيلة في المملكة والذي بلغ عدد الخيل المسجلة منها دوليا ١٤٨٩ رأسا.

واوضح معاليه ان هذا العرض الذي يشارك فيه المهتمون بالخيل العربية الاصيلة من الدول العربية واوروبا وامريكا يفتح باب التنافس الشريف بين ملاك ومربي هذه الخيل لاختيار افضل الخيل ذات المواصفات العالمية والجميلة على مستوى المملكة «موطن الجواد العربي» وبنظام تحكيم دولي محايد لتهيئتها للمشاركات الدولية في العديد من المنافسات الدولية لمسابقات جمال الخيل العربية الاصيلة حيث ان المملكة ممثلة في مركز الخيل العربية عضو فاعل في المنظمة العالمية للحصان العربي «واهو» والمؤتمر الاوروبي لمنظمات الخيل العربية «ايكاهو».

ورفع معالي الدكتور عبدالله بن عبدالعزيز بن معمر خالص شكره وعظيم امتنانه وتقديره الى صاحب السمو الملكي الامير عبدالله بن عبدالعزيز ولي العهد ونائب رئيس مجلس الوزراء ورئيس الحرس الوطني ورئيس نادي الفروسية لتفضله حفظه الله بالموافقة على رعاية هذه المناسبة الوطنية المهمة.

اليوم الاخضر يودع المونديال

منتخبنا في مواجهة تصحيح الاوضاع امام جنوب افريقيا

اليوم يخوض منتخبنا الوطني لكرة القدم اخر لقاء في مجموعته «الثالثة» امام جنوب افريقيا وهو اللقاء الذي يسعى من خلاله لاعبو منتخبنا بقيادة المدرب الوطني محمد الخراشي توديع مونديال القرن بصورة اكثر جمالا من تلك التي حدثت أمام الدانمارك وفرنسا فكل الدلائل تشير الى ان حضور الاخضر على ملعب مدينة بوردو سيكون مواكبا لفترة التصحيح التي حدثت مؤخرا لاسيما وان الروح المعنوية داخل معسكر الصقور الخضر تؤكد الى ان الفوز هو مطلب الجميع لمسح صورة الماضي ولفتح صفحة جديدة من الحاضر.

في حين يدخل منتخب جنوب افريقيا هذه المباراة وهو يطمح الى خطف بطاقة التأهل الثانية فالفوز يرفع رصيده الى اربع نقاط وينتظر خسارة الدانمارك من منتخب فرنسا لتدخل في الحسم العملية الحسابية ومن هنا فان مدرب جنوب افريقيا الفرنسي «تروسيه» سيرمي بكل اوراقه في المباراة بحثا عن الفوز والفوز فقط ولربما هذا الضغط النفسي وهذه الرغبة الافريقية في الفوز تمنح منتخبنا قدرة عالية في التعامل مع اللقاء بلا «ضغوط» بحيث يلعب مرتاحا مما يسهل عليه المهمة في اللعب ويعطيه فرصة العطاء بشكل «سلس ومنظم» خاصة وان هناك تغييرات فنية ستحدث ربما تساهم في تغيير شكل المنتخب اداء اذ يتوقع ان يزج الخراشي بمجموعة جديدة في هذه المباراة لتحريك حالة الجمود التي كان عليها المنتخب في اللقاءين الماضيين.

عموما كل الذي يهمنا في هذه المباراة ان يودع الاخضر المونديال بعرض جيد ورقم ايجابي في كراسة تاريخ لقاءات كأس العالم بعد ان تجمد رقمه على صفر من النقاط وصفر من الاهداف وعليه ٥ اهداف «هدف من الدانمارك واربعة من فرنسا» كما نود ان نرغب من خلال هذه المباراة ان نودع ذكرى البرتو للابد.

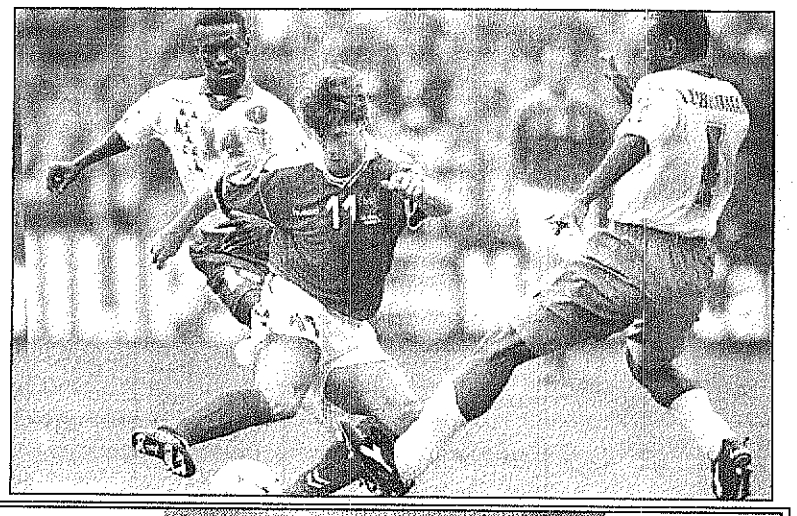

اقالة كاسبرجاك مدرب تونس

قالت تونس امس الثلاثاء انها اقالت هنري كاسبرجاك المدير الفني للمنتخب التونسي لكرة القدم المشارك بنهائيات كأس العالم.

واضاف الاتحاد التونسي لكرة القدم ان علي سليمي مساعد المدرب سيحل محل كاسبرجاك مؤقتا ليقود الفريق في مباراته المقبلة بالنهائيات امام رومانيا يوم الجمعة المقبل.

رسالة كأس العالم

بورهو / علي الشريف

من باريس

يوم تغيير المعادلة

ننتظر اليوم اتجاها جديدا دخل فيه المنتخب السعودي فنحن اليوم لاننتظر الفوز ولا الخسارة التي ستكون لولا قدر الله حدثت اكمالا لمسلسل الاخطاء التي فعلها بيريرا بالمنتخب السعودي، من شاهد مران المنتخب السعودي امس استعدادا لمواجهة جنوب افريقيا يشعر بالندم في كل خطوة وحركة وتصرف عناصري فيما بين السعوديين من اعلاميين ومدعوين ولاعبين ومدرب جديد يسعى لانقاذ ما يمكن انقاذه نحن هنا في بوردو نتحدث ونرصد مدى اخطاء بيريرا بل ونلمس ذلك في اجتماعات المسئولين السعوديين لاعادة التخطيط بشكل ادق وافضل نحو تغيير المعادلة فهم هنا وفي باريس ايضا اجتمعوا مرارا وتكرارا وغيروا وبدلوا بدافع الحرص والمسئولية والرعاية الكريمة التي يحظى بها السعوديون هنا في قلب الحدث.

في طرف اخر برأ زاجالو باسلوب منجرح امس ساحة مواطنه بيريرا وبلسان يقول ظلموه وهو الذي اهدر سمعتهم في المونديال ولاننا نعرف زاجالو وفر من بين ايدينا في ذات مرة وابعد لرداءته الفنية في البطولة العربية في سوريا ونعرف تماما ان الهدف ليس سوى «تنفيع برازيلي لاخر» ونعرف ايضا ان زاجالو يبحث عن منقذ هو الاخر كي لايقع في فخ الهزيمة اثناء المونديال الذي يعتبر الاشد سخونة اقول لزاجالو عليك تبرئة ساحتك اولا بفعلتك بروماريو وثانيا لم تكتب الصحافة السعودية او الاعلام عن اخطاء بيريرا بل انتقدته الصحافة العالمية والنقاد منا وهناك على مخططه الفني الذي سمح له بالزج بلاعب واخراجه في نفس الوقت هذه فعله لايفعلها الا مدرب مبتدىء نحن لانقلل من هالة بيريرا ولكن نعلم اننا قبل بيريرا وصلنا الى امريكا بسولاري المغمور شهرة وصيتا.

اذن من هنا المنطلق نثق في ان محمد الخراشي اليوم ولاعبي المنتخب السعودي سيثبتون العكس تماما لتبريرات زاجالو لابن جلدته ونثق ايضا في ان العمل لايتوقف واننا قادمون، الكل يخطىء والكل يعاقب والكل يثاب على نتاجه وبمنطق واحد يؤكد ان منتخبات اخرى سقطت على ان هزيمة قاسية لم تسع زاجالو لتبرير اخطاء مدربيها الفنيين كونهم ليسوا من ابناء جلدته.

لانقول شكرا زاجالو ونردد اليوم وجه اخر.

علي الشريف

هوندا تطور متفوق
بمناسبة مرور خمسون عاما على تأسيس هوندا
50th ANNIVERSARY HONDA
ضغط مستوى أسعار قطع غيار هوندا لم يكن ذلك مجرد إجراء موسمي، بل هو قرار استراتيجي إتخذناه بمناسبة مرور خمسين عاماً على تأسيس هوندا.
إن المداومة على إستعمال قطع غيار هوندا الأصلية تعني السلامة على الطريق لأنها ترتبط بالجودة والمتانة .. لتجعل السيارة تعمل وتعمل بلا هوادة. وأياً كانت حاجة سيارتكم من القطع، فسوف تجدونها متوفرة بكافة مراكز توزيع قطع غيار هوندا الأصلية وبسعر غير مسبوق تماماً. لكن بنفس الجودة التي تعتبر مصدر ثقتكم بـ هوندا.
أسعار قطع الغيار ضغطناها
السعر
HONDA
شركة عبدالله هاشم المحدودة
ABDULLAH HASHIM COMPANY LTD.

"دركوس" DERCOS لمكافحة فقدان الشعر
مع مادة "أمينكسيل" AMINEXIL®
أول علاج بمادة ال"أمينكسيل" AMINEXIL®. فعالية مثبتة بعد الاستعمال لمدة ٦ اسابيع تمّ الإثبات عنها في بيئة استشفائية.
زيادة قدرها ٨٪ من الشعر في مرحلة النمو.
إليكم أول علاج لمكافحة فقدان الشعر بمادة ال"أمينكسيل" AMINEXIL® للحدّ من تليّف جذور الشعر. فمن شأن هذا التليّف أن يسرّع التساقط المبكر للشعر. بعد ٦ أسابيع من الاستعمال، أثبت علاج "دركوس" DERCOS عن قدرته على زيادة عدد الشعر في مرحلة النمو بنسبة ٨٪. تمّ اختباره في بيئة استشفائية ومن خلال وضعه لـ١٣٠ شخص.
للإستعمال لمدة شهرين، مرتين في العام.
للوضع ثلاث مرات على الأقل في الأسبوع
من دون تأثيرات غير مرغوب فيها.
يُرجى استشارة الصيدلي المعتمد لديكم.
VICHY LABORATOIRES
لبشرة سليمة.