بسم الله الرحمن الرحيم

عكاظ الاسبوعية

السنة الاربعون ـ العدد ١١٧٩٥ الاثنين ١٨ شعبان ١٤١٩هـ الموافق ٧ ديسمبر ١٩٩٨م

SHABAN -18 - 1419 H - DECEMBER 7, MONDAY 1998 G- NO 11795

مدير عام المؤسسة ورئيس التحرير : هاشم عبده هاشم

جهاز حاسب آلي من نوع بي سي ذات (البنتيوم) ..
معالج انتل سليرون بسرعة ٣٦٦ / ٤٠٠ ميجا هيرتز من الوكل المتعدد ..
ذاكرة ٣٢ ميجابايت قابلة للتمدد إلى ٥١٢ ميجابايت ..
كابينة ألتوان بوور في جي إيه بسعة ١٥ ديجابايت وأترابس أمريكي ..
وحدة أقراص مرنة بسعة ٣,٥ بوصة ١,٤٤ ميجابايت ..
شاشة عرض ملونة عالية الوضوح ١٥ بوصة أل جي ديجيتال ..
لوحة مفاتيح ١٠١ مفتاح عربي / انجليزي متوافقة مع نظام ويندوز ٩٥

مؤسسة جمال الحاسب للكمبيوترات

The Intel Inside logo is a registered trademark and Celeron is a trademark of Intel Corporation

جودة وجمال

الوان خالصة على مر الزمان

خميس مشيط (٢٢٢١٠١١) بيشة (٤٢٤٢٥٨٢) ابها (٢٢٢٤٧٥٢)

أمر بترقية وتعيين قضاة وضباط

المليك يستقبل العلماء والمواطنين ومفتي لبنان

واس- الرياض:

استقبل خادم الحرمين الشريفين الملك فهد بن عبدالعزيز آل سعود في الديوان الملكي بقصر اليمامة مساء امس أصحاب الفضيلة العلماء والمشايخ. كما استقبل حفظه الله جموعا من المواطنين الذين قدموا للسلام عليه ايده الله

كما استقبل يحفظه الله مساء امس سماحة مفتي الجمهورية اللبنانية الشيخ محمد رشيد قباني والوفد المرافق له.. وحضر الاستقبال عدد من أصحاب السمو الملكي الأمراء.

من جهة ثانية اصدر الملك المفدى اوامره الكريمة بتعيين ستة عشر قاضيا بوزارة العدل وترقية اربعة عشر قاضيا بديوان المظالم وتعيين سبعة اعضاء بهيئة التحقيق والادعاء العام. كما اصدر حفظه الله اوامره الكريمة بترقية وتعيين ثلاثمائة وخمسة وستين ضابطا بمختلف قطاعات القوات المسلحة.

تفاصيل ص ٥

خادم الحرمين الشريفين لدى استقباله العلماء

سمو ولي العهد لدى استقباله رئيس شركة تكساكو

نيابة عن المليك .. سمو ولي العهد يرأس وفد المملكة لقمة ابو ظبي

واس – الرياض:

جاءنا من الديوان الملكي مايلي:

نيابة عن خادم الحرمين الشريفين الملك فهد بن عبدالعزيز آل سعود ايده الله بتوجه اليوم ممثيلكة الله الى ابو ظبي صاحب السمو الملكي الأمير عبدالله بن عبدالعزيز ال سعود ولي العهد نائب رئيس مجلس الوزراء رئيس الحرس الوطني على رأس وفد المملكة الى مؤتمر القمة التاسع عشر لدول مجلس التعاون لدول الخليج العربية الذي سيعقد في ابو ظبي اليوم الاثنين الثامن عشر من شهر شعبان ١٤١٩هـ الموافق للسابع من شهر ديسمبر ١٩٩٨م. حفظ الله سموه في حله وترحاله.

سمو الأمير عبدالله يستقبل رئيس شركة تكساكو «تفاصيل ص٦»

التحديات الاقتصادية والأمنية اولاً

ملفات ساخنة وقرارات مصيرية في قمة الالفية الثالثة

هاشم الجحدلي – موفد عكاظ الى القمة

عبدالله العريفج – ابو ظبي- هاتفيا:

في الثامنة من مساء اليوم الاثنين يحتضن فندق انتركونتيننتال ابو ظبي قمة «الالفية الثالثة» التي تحمل الرقم (١٩) في القمم الخليجية.

وتكتسب القمة اهمية خاصة من المستجدات في المنطقة والعالم والطموحات الكبيرة للمواطن الخليجي الذي ينتظر الكثير من قادته والتحديات المتعاظمة التي تواجهها المنطقة.. وتتصدر قمة ابو ظبي بحضور غيرمسبوق لثلاثة من امناء المنظمات المخولة بادارة العالم على الاصعدة الدولية والعربية والاسلامية الى جانب الرئيس نيلسون مانديلا ابرز رؤساء الحقبة الذي تربطه وبلاده علاقة غير عادية بقادة ودول المنطقة..

القمة تكتسب اهميتها ايضا من الملفات الساخنة المطروحة على طاولة القادة في جميع المجالات السياسية والاقتصادية والامنية والصحية وابرز هذه الملفات العراق والسلام واستراتيجية الاولويات في ظل الازمة الاقتصادية الآسيوية وتدهور اسعار النفط رغم تاكيد معالي الامين العام لدول مجلس التعاون جميل الحجيلان الذي اجرت معه «عكاظ» حوارا ماتفيا على ان موضوع النفط غير مدرج على جدول اعمال القمة ولكن مناقشته قرار بيد القادة.

ويتوافد قادة دول مجلس التعاون على ابو ظبي اعتبارا من ظهر اليوم حيث يعقدون جلستهم الافتتاحية في الثامنة من مساء اليوم. وقالت مصادر الامانة العامة للمجلس ان القادة سيعقدون جلسة عمل مغلقة ظهر غد الثلاثاء للتصديق على قرارات هامة تحدد مستقبل مسيرة التعاون الخليجي في المرحلة القادمة .ووصفت المصادر جلسة الثلاثاء بانها مصيرية وهامة بالنظر الى القرارات المزمع اتخاذها في القمة ومن المتوقع الإعلان عن هذه القرارات في الجلسة الختامية التي ستعقد قبل ظهر الاربعاء.

(طالع رأي عكاظ ص٣ وتفاصيل ص٤)

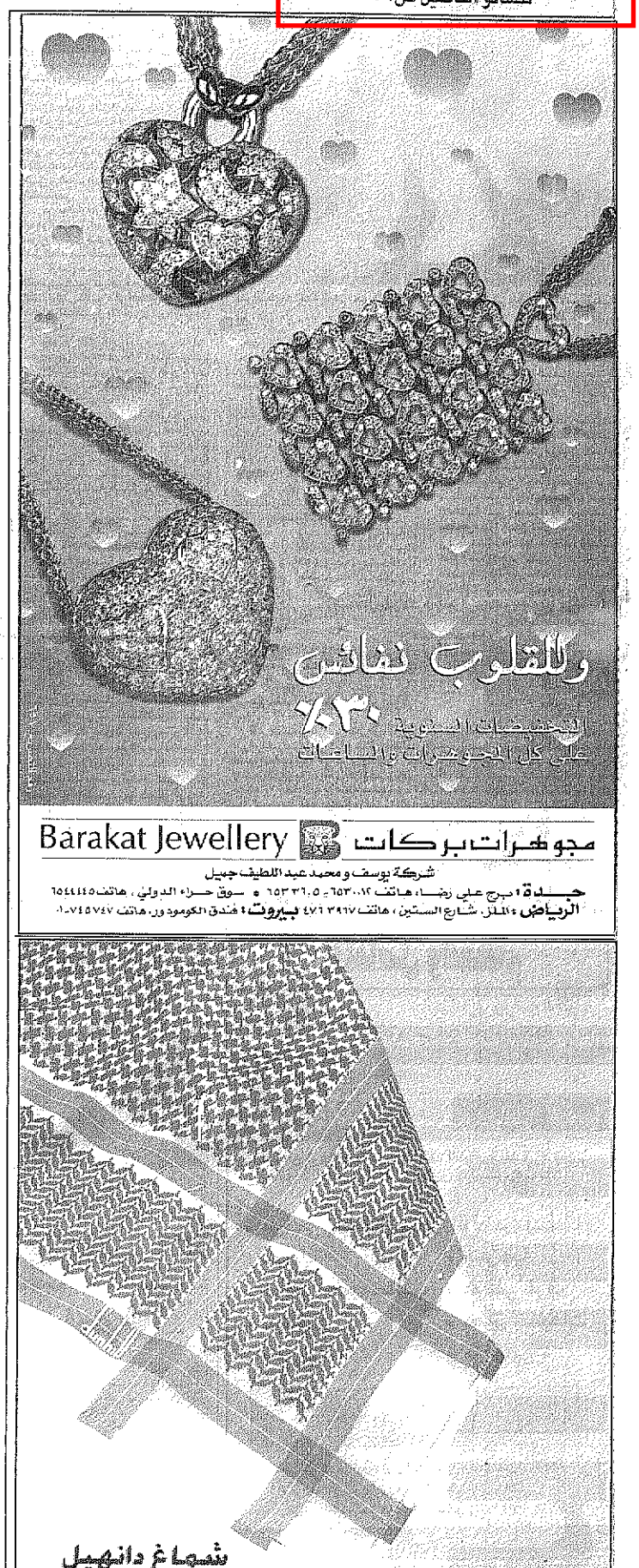

تحويل رواتب الموظفين بالنظام السريع

(ص١١)

أهوال ليل بغداد.. زنازين ضيقة محشوة بالجرذان

(ص١٧)

إنجازات الوحدة تطيح بالرئيس

(ص٣٦)

حسن وحسين يغادران المستشفى قريبا

(ص٤٠)

كوبون المسابقة الكبرى «من أنا»؟

اسم صاحب الصورة : .....

اسم المتسابق: .....

العنوان : .....

الهاتف: .....

الهوية: .....
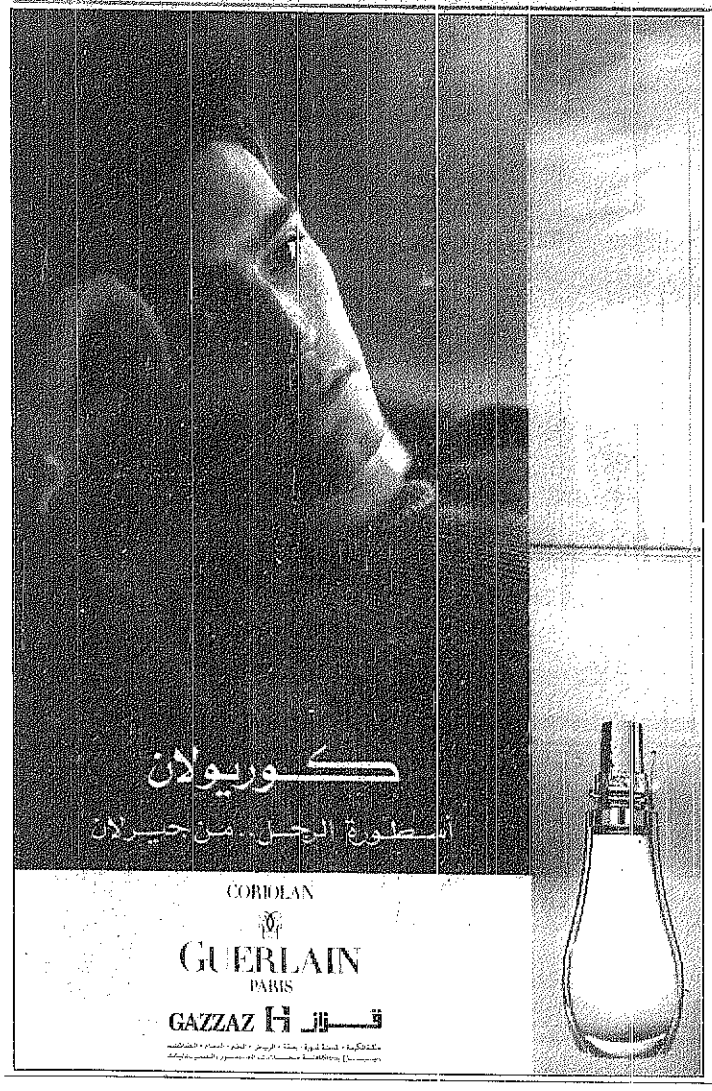
شهر ديسمبر٩٨ : : السؤال « ٧ »