مكتب أسعد مرعي للاستقدام
ترخيص رقم ٣٣٤
١٥ يوما لتكملة العمل
تحويل خطابات
تجديد إقامات
ماستر كارت
الشبكة السعودية
VISA
٦٦٠٢٧٦٦ / ٦٤٢٥٦٩٢ / ٦٤٤٤٦٢١

عكاظ
OKAZ
سياسية اجتماعية اقتصادية

السنة الاربعون ـ العدد ١١٧٧٧ الخميس
٣٠ رجب ١٤١٩هـ الموافق ١٩ نوفمبر ١٩٩٨م

RAJAB 30 - 1419 H - NOVEMBER
19 - THURSDAY 1998 G - NO 11777

شركة الكرامة المحدودة لإنتاج المعجنات
معمول بالتمر
Date Maamoul
الكرامة معمول
بمزاج معمول

خادم الحرمين الشريفين استقبل ديستان والحجيلان وبعث برسالة لشرويدر

واس (الرياض)

استقبل خادم الحرمين الشريفين الملك فهد بن عبدالعزيز آل سعود في مكتبه امس عضو البرلمان الفرنسي عمدة مدينة شامبلير رئيس فرنسا الاسبق فاليري جيسكار ديستان.

وحضر الاستقبال معالي المستشار الخاص لخادم الحرمين الشريفين ابراهيم العنقري ومعالي وزير الدولة وعضو مجلس الوزراء الدكتور عبدالعزيز الحجيلان.

كما استقبل خادم الحرمين الشريفين الملك فهد بن عبدالعزيز آل سعود في مكتبه امس معالي الامين العام لمجلس التعاون لدول الخليج العربية جميل بن ابراهيم الحجيلان الذي رفع لمقام خادم الحرمين الشريفين عرضا موجزا لما تحقق في مسيرة العمل المشترك بين دول مجلس التعاون منذ انعقاد قمة الكويت في شهر ديسمبر من العام الماضي.

كما قدم الحجيلان عرضا اخر للموضوعات التي سيجري بحثها في اجتماع المجلس الاعلى لدول مجلس التعاون الذي سينعقد في مدينة ابوظبي بدولة الامارات العربية المتحدة في السابع من شهر ديسمبر القادم.

وقد استمع الامين العام للمجلس الى توجيهات خادم الحرمين الشريفين بما يكفل العمل على تعزيز مجلس التعاون وتوثيق الروابط بين دوله وشعوبه مؤكدا حفظه الله دعم المملكة لهذه المسيرة الخيرة التي شاركت في قيامها وبذل كل الجهود لتحقيق أهدافها النبيلة.

وحمل خادم الحرمين الشريفين معالي الامين العام لمجلس التعاون تحياته وتقديره لاصحاب الجلالة والسمو قادة دول المجلس خلال الجولة التي سيقوم بها معاليه على دول المجلس.

وحضر الاستقبال معالي المستشار الخاص لخادم الحرمين الشريفين ابراهيم العنقري ومعالي وزير الدولة وعضو مجلس الوزراء الدكتور عبدالعزيز الحويطر.

من جهة ثانية بعث خادم الحرمين الشريفين الملك فهد بن عبدالعزيز آل سعود رسالة لدولة مستشار المانيا الاتحادية جيرهارد شرويدر.

وقام بتسليم الرسالة سفير خادم الحرمين الشريفين عميد السفراء العرب لدى المانيا عباس فائق غزاوي لمعالي الوزير الاتحادي الالماني للمهام الخاصة رئيس مكتب المستشارية بودهوم باخ خلال استقباله له أمس في بون.

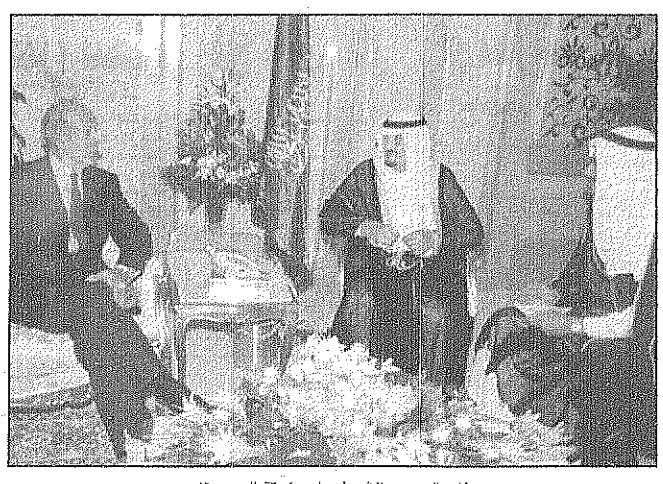

خادم الحرمين الشريفين لدى استقباله ديستان

المليك في برقية جوابية لوزير المعارف:

سرنا ما توصل اليه اجتماع تحديث التعليم من نتائج طيبة

واس (الرياض)

وجه خادم الحرمين الشريفين الملك فهد بن عبدالعزيز ـ حفظه الله ـ برقية جوابية لمعالي وزير المعارف الدكتور محمد بن احمد الرشيد هذا نصها:

معالي وزير المعارف

السلام عليكم ورحمة الله وبركاته..

فقد تلقينا برقيتكم بمناسبة انتهاء اجتماع تحديث التعليم الثانوي العام والثانوي المهني والفني وتكاملهما وربطهما باحتياجات التنمية وسوق العمل الذي عقد في الرياض خلال المدة من ٢١ رجب ١٤١٩هـ الى ٢٣ منه وسرنا ما تم التوصل اليه من نتائج طيبة فالحمد لله على ذلك.

واننا لنشكركم وكافة وفود الدول العربية المشاركة على ما عبرتم من المشاعر الطيبة مقدرين ما بذله الجميع في هذا المضمار ومؤكدين لهم بأن ما قوبلوا به من اهتمام وحسن استقبال ليس اكثر من الواجب نحو اخوة اعزاء سائلين المولى جل وعلا ان يكتب الخير لامتنا وان يسدد خطانا ويوفقنا جميعا لما فيه عزها ورفعتها واعلاء شأن الاسلام والمسلمين انه سميع مجيب.

والسلام عليكم ورحمة الله وبركاته.

فهد بن عبدالعزيز

وكان معالي وزير المعارف الدكتور محمد بن احمد الرشيد قد رفع برقية لخادم الحرمين الشريفين الملك فهد بن عبدالعزيز آل سعود ضمنها شكر وتقدير اعضاء وفود الدول العربية التي شاركت في اجتماع تحديث التعليم الثانوي العام والثانوي المهني والفني على ما لقيه الجميع من حسن الاستقبال وكرم الضيافة اثناء اجتماعاتهم.

كما نقل معاليه في برقيته ما عبرت عنه الوفود المشاركة في الاجتماع من اعجاب بالنهضة الشاملة التي تعيشها المملكة العربية السعودية في كافة المجالات ولاسيما مجال التربية والتعليم.

وسأل معالي وزير المعارف الله تعالى ان يحفظ خادم الحرمين الشريفين لدعم المسيرة التعليمية لمستقبل شباب الامة الاسلامية والعربية.

رأي «عكاظ»

كاريكاتيرات.. نتنياهو

○الممارسات الصبيانية التي يمارسها رئيس وزراء اسرائيل بنيامين نتنياهو ترشحه لان يصبح اعظم رسام كاريكاتير في العالم. فما يقوم به من افعال تفتقد الى اللغة السياسية والاتزان ينتج عنها مفارقات مضحكة مبكية.

○قبل يومين.. وبعد تأجيل تطبيقات اتفاقات (واي) بالانسحاب التدريجي من ١٣٪ من الضفة الغربية وبعد الحصار السياسي الذي احيط به امريكيا ودوليا ابان تأزم الموقف بين العراق ولجان التفتيش.. التقط من خطاب لعرفات الذي وصل الى حافة اليأس.. ذكر فيه عبارة العودة الى البنادق فيما لو واصلت اسرائيل تعنتها وتلاعبها بالاتفاقات المبرمة فاعلن نتنياهو وقف التنفيذ حتى يسحب عرفات تهديده!

○امس سحب عرفات تهديداته مفوتا الفرصة على نتنياهو في سبيل المضي في تنفيذ ماهو مقرر لكن تلكؤ نتنياهو سيستمر الى مالا نهاية.. وربما يراجع خطابات قديمة لعرفات ابان المواجهة العسكرية بين المنظمات الفلسطينية واسرائيل ومن ثم سيطالب بـ«التكفير» عن العبارات التي لا تروقه.

○وبات واضحا ان نتنياهو ماض في مخططه لاهدار الوقت والبحث عن اي معادلات جديدة تعفيه من تطبيق اي بند من بنود (واي) بل المرجح ان يختلق الاتفاق بتدعيم بناء المستوطنات واستثارة الرأي العام الفلسطيني الذي سيلجأ الى عمليات التفجير وهي الحجة الاقوى في يد رئيس الوزراء الصهيوني للتهرب من الانسحاب من الضفة.

○مقابل كل ذلك.. يستدعي الامر موقفا فلسطينيا اكثر صلابة واكثر ثقة بالنفس.. لان استمرار الاستجابة للطلبات السخيفة التي يتذرع بها نتنياهو ستجعله يستدرج اللعبة.. والاهم ان تقترب السلطة الفلسطينية من وجهات النظر الفلسطينية المتعددة لاشراكها في تحديد المصير للاتفاقات.. وللدولة!

سمو ولي العهد يوجه برقية جوابية لوزير المعارف

واس (الرياض)

وجه صاحب السمو الملكي الامير عبدالله بن عبدالعزيز ولي العهد ونائب رئيس مجلس الوزراء ورئيس الحرس الوطني برقية جوابية لمعالي وزير المعارف الدكتور محمد احمد الرشيد هذا نصها:

معالي وزير المعارف

السلام عليكم ورحمة الله وبركاته وبعد..

فقد تلقينا برقيتكم ما اثناء انتهاء اجتماع تحديث التعليم الثانوي العام والثانوي المهني والفني وتكاملهما وربطهما باحتياجات التنمية وسوق العمل الذي عقد في الرياض خلال المدة من ٢١/٧/١٤١٩هـ الى ٢٣ منه وسرنا ما توصل اليه المجتمعون من نتائج فالحمد لله على ذلك.

واننا اذ نشكركم واعضاء الوفود المشاركة في الاجتماع على المشاعر الطيبة التي عبرتم عنها لنقدر ما بذله الجميع من جهود في هذا المجال ونؤكد للجميع بان ما قوبلوا به من اهتمام وحسن استقبال لا يعدو الواجب نحو اخوة اعزاء سائلين الباري سبحانه وتعالى ان يكتب لامتنا الخير وان يوفقنا جميعا لما فيه عزها ورفعتها واعلاء شأن الاسلام والمسلمين.

والسلام عليكم ورحمة الله وبركاته.

عبدالله بن عبدالعزيز

نائب رئيس مجلس الوزراء

وكان معالي وزير المعارف الدكتور محمد بن احمد الرشيد قد رفع لصاحب السمو الملكي الامير عبدالله بن عبدالعزيز ولي العهد ونائب رئيس مجلس الوزراء ورئيس الحرس الوطني برقية ضمنها الشكر والتقدير من اعضاء وفود الدول العربية المشاركة في اجتماع تحديث التعليم الثانوي والثانوي المهني والفني على مالقيه الجميع من حسن الاستقبال وكرم الضيافة والاهتمام.

وقال معاليه «لقد خرج الاجتماع بتوصيات مفيدة نأمل ان تساعد في تحسين التعليم الثانوي في الدول العربية للمساهمة في اعداد الكفاءات المناسبة لسوق العمل».

كما نقل معاليه اعجاب الوفود بالنهضة التي تعيشها المملكة العربية السعودية في كافة المجالات ولاسيما مجال التربية والتعليم.

وسأل معالي وزير المعارف الله سبحانه وتعالى ان يحفظ سمو ولي العهد.

سمو ولي العهد يهنئ الحسن الثاني ويستقبل جيسكار ديستان

واس (الرياض)

اجرى صاحب السمو الملكي الامير عبدالله بن عبدالعزيز ولي العهد ونائب رئيس مجلس الوزراء ورئيس الحرس الوطني اتصالا هاتفيا مساء امس باخيه جلالة الملك الحسن الثاني ملك المملكة المغربية هنأه فيه بذكرى استقلال المغرب. كما جرى خلال الاتصال بحث العلاقات الثنائية المتميزة بين البلدين الشقيقين ومجمل المستجدات على الصعيد العربية والدولية.

وكان صاحب السمو الملكي الامير عبدالله بن عبدالعزيز ولي العهد ونائب رئيس مجلس الوزراء ورئيس الحرس الوطني قد استقبل في مكتب سموه برئاسة الحرس الوطني بعد ظهر امس عضو البرلمان الفرنسي عمدة مدينة شامبلير رئيس فرنسا الاسبق فاليري جيسكار ديستان. وحضر المقابلة معالي نائب رئيس الحرس الوطني المساعد الشيخ عبدالعزيز بن عبدالمحسن التويجري ومعالي المستشار في الديوان الملكي الشيخ ناصر البشري ومعالي وزير الدولة عضو مجلس الوزراء الدكتور عبدالعزيز الحجيلان ومعالي رئيس ديوان سمو ولي العهد ناصر الراجحي والقائم باعمال سفارة فرنسا لدى المملكة جاك فيلمان.

في ختام المسابقة الدولية للقرآن الكريم

برقية شكر من سمو النائب الثاني للتركي

عكاظ (جدة)

وجه صاحب السمو الملكي الامير سلطان بن عبدالعزيز آل سعود النائب الثاني لرئيس مجلس الوزراء ووزير الدفاع والطيران والمفتش العام شكره لمعالي وزير الشؤون الاسلامية والاوقاف والدعوة والارشاد الدكتور عبدالله بن عبدالمحسن التركي على مشاعره الطيبة وتمنياته ودعواته الصادقة بمناسبة انتهاء اعمال المسابقة الدولية العشرين لحفظ القرآن الكريم وتجويده وتفسيره التي نظمتها وزارة الشؤون الاسلامية والاوقاف والدعوة والارشاد بمكة المكرمة في المدة من ١٤ـ١٥/٧/١٤١٩هـ جاء ذلك في برقية جوابية تسلمها من سمو النائب الثاني معالي الدكتور عبدالله التركي، وحمد سموه الله تعالى على اقامة مثل هذه المسابقة التي ضمت وفودا من شباب المسلمين من مختلف دول العالم. وكان معالي الدكتور عبدالله التركي قد رفع برقية لصاحب السمو الملكي الامير سلطان بن عبدالعزيز آل سعود اعرب فيها لسموه الكريم عن جزيل الشكر، وابلغ التقدير على مانالته هذه المسابقة من الرعاية والاهتمام وعلى ماهيىء لها من الإمكانات واسباب النجاح. وقال معاليه في برقيته: وقد عاد المشاركون في المسابقة الى بلدانهم، يلهجون بالثناء على هذه البلاد الطيبة، وقيادتها الكريمة، ويدعون الله تعالى ان يحفظها، ويديمها عزيزة كريمة ذخرا للإسلام والمسلمين، بعد ان اكرموا بهذا اللقاء، واتيحت لهم فرصة اداء العمرة والصلاة في المسجد الحرام والمسجد النبوي، وشاهدوا الاعمال العظيمة في العمارة والتوسعة فيهما، وفي سائر طرق المشاعر، وغيرها.

وسأل معاليه الله تعالى ان يجعل هذا العمل خالصا متقبلا، ويجعل له من الآثار والنفع ما نرجو، وان يجزي سموه الكريم احسن الجزاء على جهوده في سبيل الإسلام والمسلمين.

الامير بدر يرعى «ثقافي مكتبة الملك عبدالعزيز»

عكاظ (الرياض)

تحت رعاية صاحب السمو الملكي الامير بدر بن عبدالعزيز نائب رئيس الحرس الوطني تقيم مكتبة الملك عبدالعزيز العامة ضمن برنامجها الثقافي لهذا العام وبمناسبة مرور عشر سنوات على افتتاحها اسبوعا ثقافيا وذلك ابتداء من يوم الاحد المقبل. وبهذه المناسبة اعرب وكيل الحرس الوطني للشؤون الثقافية والتعليمية والمشرف العام على المكتبة فيصل بن عبدالرحمن بن معمر عن سعادته البالغة بما تحقق لهذه المؤسسة الخيرية من انجازات كبيرة ومتعددة وذلك بفضل الرعاية الكبيرة التي تحظى بها المكتبة من قبل صاحب السمو الملكي الامير عبدالله بن عبدالعزيز ولي العهد ونائب رئيس مجلس الوزراء ورئيس الحرس الوطني وذلك منذ ان امر بانشائها والى يومنا هذا وقال ان الانجازات العملية والثقافية التي قدمتها المكتبة خلال العشر سنوات الماضية جاءت ترجمة لاهدافها المرسومة وحول رعاية صاحب السمو الملكي الامير بدر بن عبدالعزيز لحفل الافتتاح لموسمها الثقافي قال ابن معمر ان المكتبة تحظى باهتمام ورعاية من سموه الكريم مشيرا الى ان سموه يطلع دائما على برامجها المختلفة وقال ان رعاية سموه لحفل الافتتاح يعد امتدادا للرعاية الكريمة التي تحظى بها المراكز الثقافية والعلمية في هذه البلاد من لدن حكومة خادم الحرمين الشريفين الملك فهد بن عبدالعزيز ايده الله وسمو ولي عهده الامين الامير عبدالله بن عبدالعزيز يحفظه الله.

إعلان تأجير عمائر لموسم الحج
تعلن دار الحديث الخيرية عن رغبتها في تأجير
٤ عمائر بأجياد بئر بليلة تسع (٢٣١٦ حاجاً)
(تصريح ١٤١٨ هـ) وذلك لموسم حج ١٤١٩ هـ
فعلى الراغبين في الاستئجار التقدم بعروضهم إلى الدار في الفترة الصباحية من أيام الأسبوع وللمعاينة يوميا بعد صلاة العصر
للاستفسار هاتف رقم: ٥٧٤٦٤٣٠ ـ ٥٧٤٤٣٦٧ فاكس ٥٧٤٦٨٦٣

قطع نحو ألفي متر سيراً على الأقدام .. الأمير سلمان في الدرعية:

اعتزازي لا يوصف بافتتاح جامع الامام .. وخدمة الإسلام نهج سنه عبدالعزيز

عبدالله العريفج (الدرعية)

لم يكن يوم امس يوما عاديا او كبقية الايام للدرعية التي استقبلت ظهر امس واهاليها وابناؤها صاحب السمو الملكي الامير سلمان بن عبدالعزيز امير منطقة الرياض ورئيس الهيئة العليا لتطوير مدينة الرياض ورئيس اللجنة التنفيذية العليا لتطوير الدرعية الذي دشن جامع الإمام محمد بن سعود والذي تكفل ببنائه خادم الحرمين الشريفين الملك فهد بن عبدالعزيز آل سعود.

وفي صورة من صور التلاحم بين القيادة ومواطنيها احتشد اهالي الدرعية شيوخا وشبابا واطفالا على جنبات الطريق المؤدي الى الجامع عندما اتجه سمو امير منطقة الرياض ليزيح الستار عن اللوحة التذكارية للمعلم التاريخي ولدمارة الاسلامية الجديدة والتي بلغت تكاليفها نحو ثلاثين مليون ريال.

وادى سمو الامير سلمان صلاة العصر في جامع الامام وطاف في ارجائه مطلعا على مكوناته ومرافقه من مكتبة وسكنين للإمام وللمؤذن.. وقطع نحو الفين ومائتي متر سيرا على الاقدام يرافقه معالي وزير الشؤون الاسلامية ومعالي وزير العدل ومعالي رئيس تعليم البنات ومعالي المستشار بالديوان الملكي ناصر البشري ومعالي نائب وزير الشؤون الاسلامية ومحافظ الدرعية ومايقرب من الفي شخص بين مسؤول ومدعو ومواطن.

واستمع سمو الامير سلمان الى خطبة موجزة القاها فضيلة الدكتور عبدالعزيز العسكري الذي أم المصلين.

ولوحظ خلال تفقد الأمير سلمان لمشروع الجامع والمكتبة ان سموه كان دقيقا في مرئياته وهو الذي اشرف شخصيا على التصميم والتنفيذ وان سموه الكريم علم ومتابع لكافة تفاصيل ومراحل المشروع التاريخي الذي يعكس اهتمام القيادة الرشيدة باعادة مكانة الدرعية عاصمة الدولة الاولى ومكانة اميرها انذاك الإمام محمد بن سعود الذي ازر الدعوة وناصرها. ومن اللافت ان الامير سلمان كان وخلال تفقده المشروع يسأل هذا ويسأل ذاك ويداعب آخر ويقبل اطفالا اعترضوا طريقه خلال سيره على الاقدام مما ترك آثارا ايجابية ونفاعلات انسانية لدى من رافقوا سموه الذي اصر ان يقطع الطريق المؤدي من الجامع الى حقل الغداء في قصر احتفالات الدرعية سيرا على قدميه بينما انصرفت السيارة وبقية الركب التابع لسموه لموقع آخر.

وكان صاحب السمو الملكي الامير سلمان بن عبدالعزيز قد استهل زيارته للدرعية برئاسة الاجتماع الاول للجنة التنفيذية العليا لتطوير الدرعية بعد صدور الموافقة السامية على مشروع التطوير وحضر الاجتماع اعضاء اللجنة العشرة من وكلاء الوزارات ورؤساء بعض الاجهزة الحكومية ومحافظ الدرعية ورئيس بلديتها.

وقال الأمير سلمان عقب الاجتماع من دواعي سروري واعتزازي ان اتشرف بافتتاح جامع الإمام محمد بن سعود في الدرعية، العاصمة الاولى للدولة السعودية، التي انطلقت من ربوعها الدعوة التجديدية السلفية المباركة حينما احتضن الإمام محمد بن سعود هذه الدعوة المباركة وآزر امامها الشيخ محمد بن عبدالوهاب هذا الجامع الذي امر ببنائه خادم الحرمين الشريفين الملك فهد بن عبدالعزيز رحمه الله، وسار عليه ابناؤه من بعده حيث ان هذه المملكة التي تأسست على يد الملك عبدالعزيز، رحمه الله قامت اساسا لاعلاء كلمة الله والذود عن الدين ونصرة الإسلام والمسلمين.

ومضى سموه قائلا: كما اود ان اشير الى ان بدء اجتماعات اللجنة التنفيذية العليا لتطوير مدينة الدرعية التي تم تشكيلها بموافقة المقام السامي الكريم تمثل مرحلة جديدة في مسيرة تطوير الدرعية، منطلق دعوة التجديد السلفية، والعاصمة الاولى للدولة السعودية. وسيشتمل برنامج تطوير الدرعية ان شاء الله على عدد من المشاريع والبرامج التي تهدف الى ابراز دورها التاريخي وتحويلها الى مركز ثقافي وحضاري رئيسي على المستوى الوطني.

اسأل الله العلي القدير ان يوفقنا لما فيه خير الاسلام والمسلمين وان يحفظ خادم الحرمين الشريفين وسمو ولي عهده الامين وسمو النائب الثاني انه سميع مجيب.

الى ذلك شرف صاحب السمو الملكي الامير سلمان بن عبدالعزيز امير منطقة الرياض حفل الغداء الذي اقامه صالح بن حمد الناصر احد اعيان الدرعية وذلك بقصر الاحتفالات في المحافظة في حضور صاحب السمو الامير فيصل بن محمد بن سعود الكبير وفضيلة نائب مفتي عام المملكة الشيخ عبدالعزيز بن عبدالله آل الشيخ وعدد من اصحاب المعالي الوزراء والمسؤولين واهالي الدرعية الذين تشرفوا بالسلام على سموه الكريم. وخلال حفل الغداء القى الشيخ علي بن ناصر امام وخطيب جامع الشيخ محمد بن عبدالوهاب بالدرعية كلمة عبر فيها باسم الجميع عن اعتزازهم بزيارة الامير سلمان واهتمامه الدائم باعمار بيوت الله في ظل التوجيهات الكريمة لخادم الحرمين الشريفين وسمو ولي عهده الامين وسمو النائب الثاني.

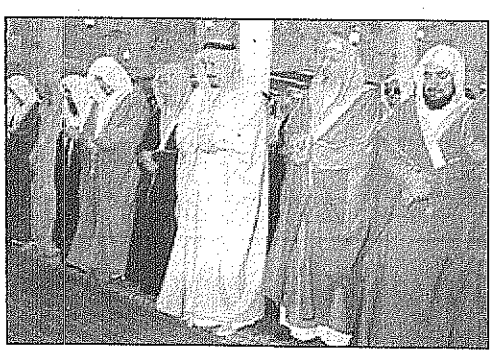

سمو الامير سلمان يؤدي الصلاة في جامع الامام

الامير سلمان يلقى كلمة في اجتماع تطوير الدرعية

الأمير سلمان كلفه بالاشراف على الجامع ونائب المفتي نوه بالاختيار

العسكر لـ«عكاظ»: الثقة غالية وعزيزة على النفس

عبدالله العريفج (الدرعية)

عبر الدكتور عبدالعزيز العسكر عن امتنانه وتقديره البالغ لصاحب السمو الملكي الامير سلمان بن عبدالعزيز امير منطقة الرياض ازاء اختيار سموه الكريم له بالاشراف على جامع الامام محمد بن سعود في الدرعية وتولي الخطابة فيه والاشراف على المكتبة الملحقة به.

وقال العسكر لـ«عكاظ» ان ثقة سموه حفظه الله غالية وعزيزة على النفس خصوصا انها من رجل كالامير سلمان.. وهذا شرف كبير ومسؤولية القاها سموه الكريم على عاتقي لاسيما وان الخطابة ميدان من ميادين الدعوة الاسلامية التي تحتاج الى وعي وادراك لكامل المسؤولية والرسالة.

ومن جانبه نوه فضيلة نائب مفتي عام المملكة فضيلة الشيخ عبدالعزيز بن عبدالله آل الشيخ باختيار سمو الامير سلمان للدكتور العسكر وقال لاشك ان اختيار الامير سلمان في محله ذلك ان سموه حريص على الخير ان شاء الله.

نائب المفتي والسالم وآل الشيخ والمرشد والشثري لـ«عكاظ»:

جامع الامام لبنة جديدة في صروح مساعي المليك الخيرة

عبدالله العريفج (الدرعية)

عبر نائب مفتي عام المملكة واصحاب المعالي الوزراء والمسؤولون عن اعتزازهم البالغ بالجهود الكبيرة التي يبذلها خادم الحرمين الشريفين الملك فهد بن عبدالعزيز حفظه الله تجاه اعمار بيوت الله وخدمة الاسلام والمسلمين في الداخل والخارج. وقال نائب مفتي المملكة فضيلة الشيخ عبدالعزيز بن عبدالله آل الشيخ في تصريح لـ«عكاظ»: كل مسلم يسره هذا العمل الطيب ويعلم ان هذا من مفاخر هذه الدولة ومن علامات الحرص على الخير واهتمامها ببيوت الله. ووصف معالي وزير العدل الدكتور عبدالله بن محمد آل الشيخ لـ«عكاظ» افتتاح جامع الامام بانه يجسد ما يؤلبه خادم الحرمين الشريفين ايده الله لبيوت الله وقال ان افتتاح سمو الامير سلمان للجامع يجسد اهتمام سموه بمواطني الدرعية التي انطلقت منها الدعوة وعمت سائر البلاد. وقال معالي الرئيس العام لتعليم البنات الدكتور علي المرشد لـ«عكاظ» ان تدشين الجامع يظهر الحرص الاكيد والاصرار المتواصل الذي توليه قيادة هذه البلاد نحو كل ما يهم امور هذه الدعوة ويعلي كلمة الله ويحقق الخير لكل المسلمين.

واعتبر معالي امين عام مجلس الوزراء عبدالعزيز السالم في تصريح لـ«عكاظ» ان افتتاح الجامع وتطوير الدرعية يجسد اهتمام خادم الحرمين الشريفين وسمو ولي عهده الامين ورعاية سمو الامير سلمان للدرعية التي تعد اول عاصمة لآل سعود ومنبع الدعوة السلفية متمنيا معاليه استمرار هذا الاهتمام بالدرعية كبلد عريق لمأخذ مصافه من التطور البناء مع سائر مدن المملكة. ومن جانبه قال معالي المستشار بالديوان الملكي ناصر الشثري لـ«عكاظ» ان اهتمام خادم الحرمين الشريفين باعمار بيوت الله ليس مستغربا وما جامع الامام الذي شهدنا افتتاحه الا اضافة جديدة في اطار مساعي المليك الخيرة.

تمتع بالسعادة التي تحمل بالطاقة الكهربائية
الوقت من حركة جسمك اليومية
سيكوكينيتك الجديدة: دقة كوارتز بدون بطارية
دورة في عالم سعادة المستهلك
SEIKO
SEIKO
KINETIC
ابتهاجات ـ اتصل بالمتعلم جميع صانعي الساعات هذا التنظيم
الحصيني وشركاه
Al-Hussaini & Co.
شركة الحصيني والبحيري التجارية
الادارة العامة: جدة تليفون: ٦٤٧٨٨٨٨ ـ فاكس: ٦٤٨٦٦٦٦
الفروع: الرياض ـ الدمام ـ مكة المكرمة ـ المدينة المنورة ـ خميس مشيط ـ الاحساء ـ جازان ـ بريدة ـ تبوك ـ عرعر ـ ابها
لمزيد من المعلومات يرجى الاتصال على الهاتف المجاني ٨٨٨٨ ـ ٤٤٤ ـ ٨٠٠