بسم الله الرحمن الرحيم

عكاظ
OKAZ
سياسية . اجتماعية . اقتصادية

مدير عام المؤسسة ورئيس التحرير : هاشم عبده هاشم

JUMADA'I 19 - 1419 H - SEPTEMBER 10, THURSDAY 1998G- No.: 11707

« ٢٤ » صفحة «الثمن ريالان»

السنة الاربعون ـ العدد ١١٧٠٧ الخميس ١٩ جمادى الاولى ١٤١٩هـ الموافق ١٠ سبتمبر ١٩٩٨م

وسط ترحيب وتقدير بريطاني للزيارة والعلاقات بين البلدين

سمو ولي العهد يبدأ الاحد زيارة رسمية لبريطانيا

السفير البريطاني لـ«عكاظ»: الزيارة تعزز العلاقات لمائة عام قادمة

القصيبي لـ«عكاظ»: مباحثات موسعة تشمل كافة جوانب العلاقات

فهيم الحامد [جدة، لندن هاتفيا]

يبدأ صاحب السمو الملكي الامير عبدالله بن عبدالعزيز ولي العهد ونائب رئيس مجلس الوزراء ورئيس الحرس الوطني الاحد القادم زيارة رسمية لبريطانيا تستغرق عدة ايام وسط ترحيب بالغ من الحكومة البريطانية.

السفير البريطاني لدى المملكة اندرو جرين وصف في تصريحات لـ«عكاظ» زيارة سمو ولي العهد بانها «بالغة الاهمية» وقال: نحن نولي اهمية بالغة للعلاقات المتميزة والعميقة مع حكومة خادم الحرمين الشريفين. واضاف السفير جرين قبل ان يغادر الى لندن امس لوضع اللمسات في اطار الترتيب للزيارة: انه لشرف عظيم لبريطانيا ان تستقبل صاحب السمو الملكي الامير عبدالله بن عبدالعزيز كضيف عليها مشيرا الى ان قضية السلام في الشرق الاوسط وامن الخليج على رأس اولويات بريطانيا في جدول اعمال المباحثات التي سيجريها سموه في لندن. وقال السفير البريطاني ان الزيارة ستعمل على تعزيز العلاقات العريقة بين البلدين لمدة مائة عام قادمة.. مشيرا الى ان سمو ولي العهد سيكون ضيف جلالة الملكة اليزابيث في منزلها الخاص في اسكتلندا. من جانبه اكد الدكتور غازي القصيبي سفير خادم الحرمين الشريفين لدى بريطانيا في تصريح لـ«عكاظ»: ان الزيارة تشكل فرصة طيبة لاستعراض العلاقات الثنائية وتقييمها وتبادل الراي حول القضايا التي تهم البلدين سواء الاقليمية او العالمية. وقال: ان سمو ولي العهد سيجري مباحثات موسعة مع كبار المسئولين البريطانيين ومشاورات تشمل مختلف جوانب العلاقات بين المملكة وبريطانيا الامر الذي سيكون له تأثير كبير على دفع هذه العلاقات الى الامام.

(تفاصيل ص٣)

سموه يتحدث مع احد المواطنين الذين استقبلهم امس

سمو ولي العهد يستقبل جموعا من المواطنين

واس [الرياض]

استقبل صاحب السمو الملكي الامير عبدالله بن عبدالعزيز ولي العهد ونائب رئيس مجلس الوزراء ورئيس الحرس الوطني في مكتب سموه برئاسة الحرس الوطني امس جموعا من المواطنين الذين قدموا للسلام على سموه.

وحضر الاستقبال معالي وزير الدولة وعضو مجلس الوزراء الدكتور محمد بن عبدالعزيز آل الشيخ ومعالي المستشار في الديوان الملكي ناصر الشثري وعدد من المسئولين.

حصدوا ٤٠٠ الف ريال .. أسماء الفائزين بجائزة «عكاظ» الكبرى

تطالعها «ص ٢»

عكاظ اليوم

تأكيد الهوية الوطنية ص٣
○ الفارسي

٧.٥ هلالات لدقيقة الانترنت ص٢٤
○ الموسى

افتتاح الطائرة العربية ص١٩
○ خالد

المقبولات بكلية جيزان المتوسطة ص «٧»
والمقبولون بدبلوم جامعة الإمام ص «٦»

مجلس الامن يبقي العقوبات على العراق لاجل غير مسمى

وكالات [نيويورك]

اعتمد مجلس الامن الدولي بالاجماع امس الاربعاء قرارا يقضي بابقاء العقوبات المفروضة على بغداد الى اجل غير مسمى طالما ان بغداد لم تعاود تعاونها مع خبراء نزع الاسلحة الدوليين.

من جهة ثانية اكدت وزيرة الخارجية الامريكية مادلين اولبرايت امس ان الولايات المتحدة لم تتخل عن احتمال اللجوء الى القوة ضد العراق اذا اقتضى الامر.. وحرصت اولبرايت في خطاب القته في نيو اورليينز ان تكون بلادها باتت الان متساهلة اكثر حيال النظام العراقي كما اتهمها مفتش دولي سابق. واضافت «يكون ردنا سريعا وحازما اذا ما حاول العراق الخروج عن الحدود الاستراتيجية المفروضة عليه» كان يعيد تشكيل ترسانته النووية او الجرثومية مشددة على ان واشنطن لم تتخل عن اي خيار بما في ذلك الخيار العسكري.. من جهة ثانية اعلن المندوب البريطاني في الامم المتحدة جيريمي جرينستوك ان الدول الـ١٥ الاعضاء في مجلس الامن الدولي اتفقت على فرض عقوبات جديدة على العراق بعد قراره تعليق تعاونه مع المفتشين الدوليين المكلفين بنزع اسلحته.

القاهرة تحذر اسرائيل وتركيا من اي ميثاق امني

أ.ف.ب [القاهرة]

حذرت مصر اسرائيل وتركيا من اي ميثاق امني اقليمي واعتبرت المناورات التركية الاسرائيلية التي اعلن عنها بانها غير ضرورية وفي غير محلها.

واعتبر وزير الخارجية المصري عمرو موسى امس الاربعاء ان من الافضل على اسرائيل وتركيا الا تدعوا مصر للانضمام الى ميثاق امني محتمل او الى مناورات عسكرية في الوقت الذي لاتزال فيه عملية السلام في الطريق المسدود.. وقال موسى خلال مؤتمر صحافي مشترك مع نظيره الايطالي لامبرتو ديني «نحن وبقية العالم العربي نعتبر هذه المناورات تطورا سلبيا في المنطقة في الوقت الذي نحاول فيه اعادة اطلاق عملية السلام».. وقال موسى ردا على سؤال حول ما اذا كانت القاهرة ترغب في الانضمام الى تركيا واسرائيل في مساعيهما الى وضع ميثاق امني اقليمي «من الافضل على تركيا واسرائيل الا توجها دعوات البناء للمشاركة مضيف «لا اعرف ما هي الرسالة التي تحاولان توجيهها في الوقت الذي تشهد فيه عملية السلام توترا شديدا».

الكونغرس يتسلم تقرير ستار

«مونيكا غيت» في ذروتها

الوكالات [واشنطن]

اقتربت قضية «مونيكا غيت» امس من ذروتها عندما سلم المحقق الخاص كينيث ستار وثائق التقرير التي جمعها حول الفضيحة للكونغرس الذي يستعد اعضاؤه لدراستها والتي قد تؤدي الى اتهام الرئيس الامريكي بيل كلينتون بارتكاب مخالفات تستدعي المساءلة القانونية.

وقال شهود عيان ان الوثائق التي حزمت في عشرات الصناديق وصلت من مكتب ستار في سيارة فان زرقاء اللون ونقلها رجال الشرطة وتشمل شهادات جمعت خلال التحقيق الذي اجراه ستار في علاقة كلينتون بالمتدربة السابقة في البيت الابيض مونيكا لوينسكي.

إلى ذلك دعا زعماء الحزبين الجمهوري والديمقراطي في مجلس النواب الى مناقشة نزيهة للتقرير فيما حذر السناتور الديمقراطي البالغ النفوذ روبرت بيرد زملاءه والبيت الابيض والصحافة من التسرع في اطلاق الاحكام على الرئيس او التأثير على مجلس النواب المسؤول الاول عن مناقشة الاتهامات ضد الرئيس.

وكان كلينتون قد طلب الصفح من قادة الحزب الديمقراطي فيما قال خلال مأدبة غداء لجمع التبرعات في فلوريدا انه خذل البلاد باسرها بعلاقته مع مونيكا وانه خذل اسرته ولكنه يحاول تصحيح ذلك.

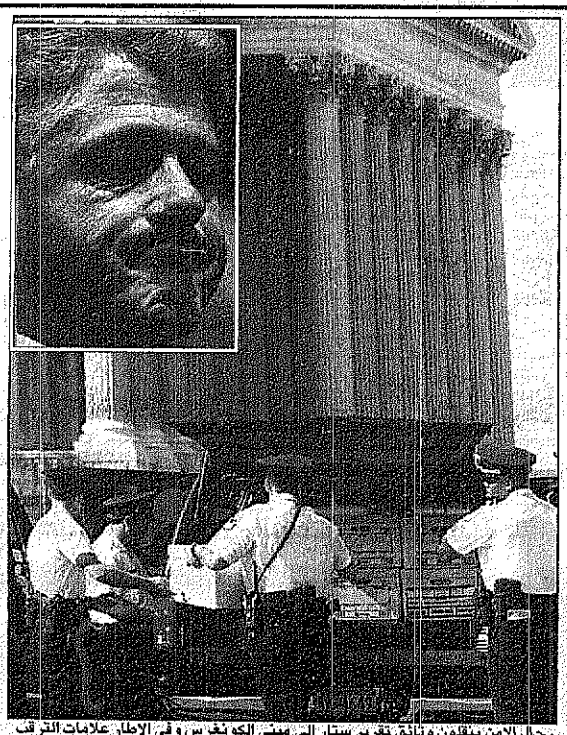
رجال الامن يسلمون وثائق تقرير ستار الى مبنى الكونغرس وفي الإطار علامات الترقب بادية بوضوح على وجه كلينتون «عكاظ ـ أ.ف.ب»

وسط تشاؤم بنجاح روس وتعارض نتنياهو.. عريقات لـ«عكاظ»:

لن نقبل بأقل من «نعم» اسرائيلية على المبادرة الامريكية

عبدالقادر فارس [غزة]

تشاؤم فلسطيني وقرار اسرائيلي باعادة تسليح المستوطنين واتفاقات مغادبة وتعارض نتنياهو الدبلوماسي.. كل ذلك كان في استقبال روس الذي وصل اسرائيل امس الاربعاء في اول مهمة له منذ مابو الماضي في محاولة لاستئناف الدبلوماسية الامريكية بالمنطقة من اجل انهاء جمود مستمر منذ ١٨ شهرا في محادثات السلام الاسرائيلية ـ الفلسطينية. الزيارة التي لا تتوقع واشنطن من ورائها تحقيق اي تقدم.. مطلوب منها فلسطينيا ـ كما قال صائب عريقات كبير المفاوضين الفلسطينيين لـ«عكاظ»: جلب «نعم» اسرائيلية للمبادرة الامريكية.. عريقات شدد على رفض اي محاولة لتجزئة المبادرة وقال ان ذلك سيزيد الامور تعقيدا.. واكد على ان الجهود الامريكية يجب ان تركز على الجانب الاسرائيلي.. وقال: لقد قلنا نعم للمبادرة الامريكية، وما نفتقر اليه هو «نعم اسرائيلية» يعلنها رئيس الوزراء الاسرائيلي بنيامين نتنياهو صراحة على التزام واضح بتطبيق ما ورد فيها من بنود.. واضاف: نريد المبادرة الامريكية متكاملة بعناصرها الستة وهي تنفيذ اعادة الانتشار والالتزام بتطبيق المرحلة الثالثة من اعادة الانتشار ووقف الاجراءات الاسرائيلية احادية الجانب وتنفيذ استحقاقات الانفاق الانتقالي والالتزام بالجدول الزمني والعنصر الامني وفق مذكرة التفاهم التي تم التوصل اليها في ديسمبر الماضي.. وتابع عريقات قائلا: نريد ضمانات بتنفيذ اسرائيل لهذه المبادرة بكامل عناصرها. وجدد عريقات التأكيد على رفض السلطة الفلسطينية ادخال اي تعديلات على المرجعيات الامنية والمدنية الواردة في الاتفاقات الموقعة مشيرا الى اقتراح اسرائيل بخلق مناطق جديدة خلافا لما نصت عليه الاتفاقات.

(تفاصيل ص١٦)

البحث عن متهم «قمري» بتفجير السفارتين

واشنطن تحذر رعاياها في لبنان من اعتداءات محتملة

الوكالات [عواصم]

دعت الولايات المتحدة امس رعاياها في لبنان الى اتخاذ اقصى درجات الحيطة والحذر بعدما تلقت معلومات عن احتمال تعرض السفارة في بيروت لهجوم شبيه بالذي تعرضت له سفارتاها في شرق افريقيا.. ولم يشر بيان السفارة الامريكية الذي نشرته الوكالة الوطنية للاعلام الرسمية الى اي تهديد محدد لكنه حذر الامريكيين من احتمال تعرضهم للخطر.. وفيما اعرب مسؤول لبناني عن دهشته من التحذير الذي اصدرته السفارة وقال لرويترز انه لا اساس له قال رئيس الوزراء اللبناني رفيق الحريري الموجود في القاهرة ان هذا التحذير روتيني مشددا على ان الحالة الامنية عادية جدا وان كل شيء طبيعي.

من جهة ثانية افادت معلومات واردة من جزر القمر انه يجري الان البحث عن احد مواطني هذه الدولة للاشتباه في تورطه بتفجير السفارتين الامريكيتين في نيروبي ودار السلام واشارت المعلومات ان فريقا من مكتب التحقيقات الفيدرالي الامريكي يضم عشرين فردا يقوم بعمليات بحث عن المدعو عبدالله محمد فاضول ٢٥ عاما الذي وصل جزر القمر في منتصف الشهر الماضي عقب اسبوع من التفجير.

«عكاظ» تنفرد بتفاصيل سقوط «جواسيس» الضاحية الجنوبية

«عكيف» و«هناء» والموساد.. في برج الحمام

زياد عيتاني [بيروت]

شكل اعتقال شبكة جديدة لعملاء اسرائيل في لبنان ضربة جديدة للموساد الاسرائيلي وخرافة «الجيش الذي لا يهزم».

مصادر مطلعة في المقاومة اللبنانية روت بشكل خاص لـ«عكاظ» تفاصيل اعتقال شبكة التجسس في الضاحية الجنوبية للعاصمة بيروت والذي شكل اغتيال مسئول قيادي في حركة امل بداية الخيط لهذا السقوط.

المصدر روت التفاصيل لـ«عكاظ» قائلة: بعد اغتيال اسرائيل للمسئول في حركة امل حسام الامين بواسطة قصف سيارته الخاصة بطائرة الهليوكوبتر.. قام جهاز امن المقاومة بدراسة مستفيضة لعملية الاغتيال حيث تم التوصل الى ان الامين وقبل مقتله كان برفقته في السيارة ثلاثة اشخاص اوصلهم الى قرية قريبة من موقع الاغتيال قبل دقائق معدودة.. وعليه قامت المقاومة بمراقبة الاشخاص الثلاثة ومن بينهم شخص يدعى «عكيف» ينتمي لاحد التنظيمات السياسية.. ومن خلال مراقبته لوحظ انه يلتقي مرارا وتكرارا بفتاة تدعى «هناء» علم بعد ذلك انها كانت خطيبته قبل ان تخطب لشاب فلسطيني يقيم في مخيم برج البراجنة.. ويخطب عكيف نفسه فتاة فلسطينية اخرى مقيمة بالمخيم نفسه.

واضافت المصادر ان ذلك هو ما استدعى تكاثر الشكوك حول «عكيف» و«هناء» حتى صدر الامر باعتقالهما للتحقيق وهو ما اصطدم بصعوبة الاعتقال كون عكيف محسوبا على احدى المرجعيات السياسية المهمة.. ولم يكن هناك بديل سوى استدراجه عبر خطة محكمة نفذت من خلال افتعال عناصر الامن في المقاومة لحادث مروري وشجار اعتقل بعده عكيف.. وبعد الاعتقال «اهمت القوى الامنية منزله ومحل «حدادة» يملكه في منطقة الرومي بالضاحية حيث عثر على سطح منزله على جهاز ارسالي في كوخ صغير مخصص لتربية الحمام كان يخاطب من خلاله الموساد في قبرص.

وتابع المصدر: وادت التحقيقات مع عكيف الى اكثر من خمسة وعشرين جاسوسا كانت مهمتهم الاخبار عن تحركات المقاومة وكوادرها في الضاحية و«الجنوب» كما اثبتت التحقيقات ان عكيف متورط في اغتيال الامين حيث استعمل هاتفه النقال لتحديد موقع «الامين» للطائرات الاسرائيلية.

واضاف المصدر: هناك خيوط تم التوصل اليها اثناء التحقيقات تدل على وجود شبكة تجسسية كبيرة تقف خلف تلك الشبكات الصغيرة وتخشى المقاومة ان تكون هذه الشبكات الصغيرة تضليلية لحماية الشبكة الرئيسية.

وجه في الأحداث

يكتبه اليوم: هاشم الجحدلي

انتفاضة الجياع

مرة اخرى
تنفجر الاحوال في
اندونيسيا
ويثور الجياع
بعد ان ملوا من
أكل «الصبر»
وسئموا من
شرب «الصبر»
فالجوع -كما
يقولون- لا صديق
ولا حبيب له
حتى يوسف
حبيبي
الذي جاء
الى كرسي
الرئاسة
حاملا احلام
التغيير
وآمال الحل النهائي
ولكن..
الذي حدث لم يكن على
البال
ولا على الخاطر ابدا
فالحال صار من سيء الى
اسوأ
والحلول الاقتصادية
التي ورط البنك الدولي
فيها
اندونيسيا
لم تحل شيئا
بل زادت البؤس بؤسا
فاشتعل الشارع
من جديد
وخرج الطلاب
من جامعاتهم
حاملين «لافتات
اليأس»
بدلا من
«شهادات
التخرج»
○ ○ ○
هذا ما
يحدث يوميا
في اندونيسيا..
ولكن الى متى
سوف يستمر
الوضع في التدهور؟
والنمور التي كانت تمورا
صارت اسيرة الاقفاص
وشروط البنك الدولي
والازمات الاقتصادية
المتتالية
اما الجوع.. فهو السيد
الآن.. وغدا..وكل يوم

كوبون مسابقة عكاظ الكبرى «من أنا؟»

اسم صاحب الصورة: .....

الاسم: ..... الجنسية .....

العنوان: ..... هاتف .....

.....

شهر سبتمبر ٩٨: السؤال رقم (١٠)

العراقي يناشد العالم مساعدة ضحايا الفيضانات ببنغلاديش

تركي مرزوق الزياض - واس - جدة]

اكد الامين العام لمنظمة المؤتمر الاسلامي الدكتور عز الدين العراقي مساندة المنظمة لحكومة جمهورية بنغلاديش الشعبية وتضامنها مع شعبها المسلم في مواجهة ما يعيشه من ظروف قاسية ومؤلمة وما لحقه من اضرار تسببت فيها موجات الفيضانات الجارفة المتواصلة التي اكتسحت البلاد في الايام الاخيرة.. وتوجه الى الضمير العالمي الانساني والمجموعة الدولية وخاصة حكومات الدول الاسلامية بنداء عاجل للاسراع بتقديم المساعدات والاعانات الضرورية في مثل هذه الحالات والتي من شانها ان تدعم ما تقوم به حكومة بنغلاديش من جهد دؤوب لتخفيف آلام مواطنيها المنكوبين واطفالهم المتضررين وتحد من تشرد افراد العائلات وتوازر مساعيها في توفير مأوى للذين تدمرت بيوتهم وجرفتها السيول.. من جانبه ناشد سفير بنغلاديش لدى المملكة عبدالمؤمن شودري الدول الاسلامية مساعدة بنغلاديش التي لحقت بها اضرار فادحة جراء الفيضانات مشددا على ان هذه الفيضانات تحاصر البلاد وان اكثر من ٤٠ مليون شخص في خطر داهم.

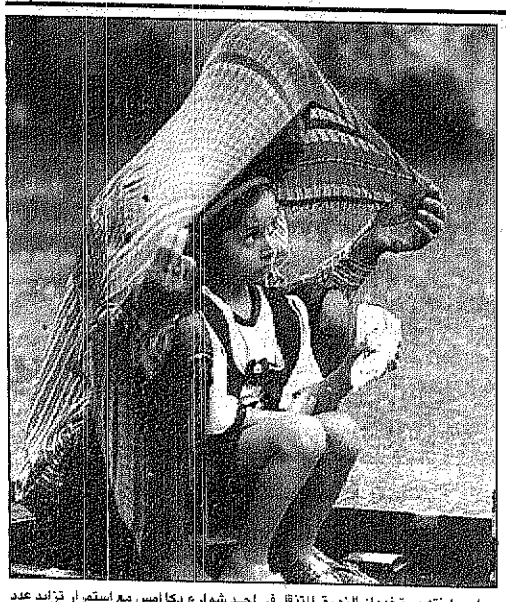
اب وابنته يستخدمان الزورق للتنقل في احد شوارع دكا امس مع استمرار تزايد عدد ضحايا ومشردي الفيضانات «عكاظ ـ أ.ف.ب»

ليبيد: رحيل يلتسين او الثورة.. والشيوعيون مستعدون لتولي المسؤولية

وكالات [موسكو]

رغم المؤشرات الواضحة على تراجع الرئيس الروسي بوريس يلتسين عن اصراره السابق على ترشيح فيكتور تشيرنوميردين الذي رفض الدوما تثبيته رئيسا للوزراء.. خرج الكسندر ليبيد الجنرال الروسي القوي والحاكم الاقليمي الذي رشح نفسه في انتخابات الرئاسة ليطالب يلتسين بالرحيل ويحذر من الثورة. وقال ليبيد: يلتسين يجب ان يتخلى عن السلطة والا فان اي شكل اضافي للسلطة قد يثير ثورة شعبية.

وابلغ ليبيد الصحفيين امس الاربعاء انه يتوقع انتخابات رئاسية مبكرة. وقال: سيكون ذلك افضل نتيجة للحيلولة دون قيام الرئيس واضاف بانه سيكون مستعدا لترشيح نفسه للرئاسة وتولي مسئولية اخراج البلاد من الازمة في حالة تدهور الوضع.. الى ذلك اعلن الحزب الشيوعي الروسي استعداده لتشكيل حكومة تتمتع بثقة الشعب، وقال الحزب في رسالة وزعها على الصحف امس «اننا على استعداد لناخذ على عاتقنا مسئولية اخراج روسيا من ازمتها وتشكيل حكومة تتمتع بثقة الشعب تخضع لرقابة مجلس البرلمان وتكون مسئولة امامه» ونشر الشيوعيون ايضا البرنامج الذي ستعتمده الحكومة التي ستعمل قبل اي شيء على ضمان حق العمل للمواطنين الروس.

واجرى يلتسين امس -حسب اعلان الكرملين- محادثات مع تشيرنوميردين والقائم باعمال وزير الخارجية يفجيني بريماكوف في اطار تفكيره في مرشح جديد لرئاسة الوزراء ليعرضه على الدوما.. لكن الكرملين لم يوضح ما اذا كان يلتسين قد حسم امره بشأن اختيار مرشحه ام لا.. واعلن سيرجي باسترجينسكي المتحدث باسم يلتسين ان الرئيس لم يقرر بعد.. ونحن بانتظار القرار. وفي بيان صادر عن الكرملين امس قدمت الادارة الرئاسية ومجلس الامن القومي الى يلتسين اقتراحات باجراءات عاجلة لتهدئة الوضع الاجتماعي والاقتصادي في روسيا.

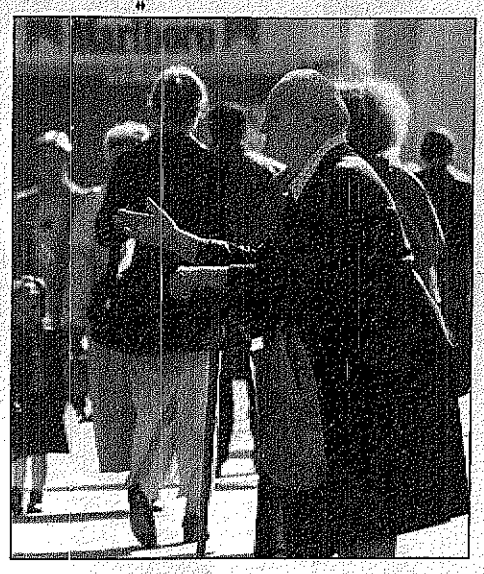
مسنة روسية تتسول في احد شوارع موسكو امس في ظل الازمة الاقتصادية الخانقة وخلو المحلات من المواد الغذائية (عكاظ ـ رويترز)

نهب جماعي في اكثر من مدينة اندونيسية

مظاهرة الجياع تحاصر موكب «حبيبي»

وكالات [جاكرتا]

وصل الغليان الذي تعيشه اندونيسيا اوجه صباح امس حيث استقبل قرابة الف متظاهر معظمهم من الطلاب في سورابايا (اقصى شرق جزيرة جاوا الاندونيسية) الرئيس الاندونيسي يوسف حبيبي وهم يهتفون «تخفيض الاسعار او الاستقالة» بعد ان اعترضوا موكبه وحاولوا منعه من التقدم. ولم يصدر اي رد فعل عن الرئيس وبقي في السيارة بينما ارغم موكبه على الابطاء واحيانا على التوقف بسبب حشد المتظاهرين الذين اعترضوه على جادة واسعة تقود الى الملعب الرياضي حيث جاء حبيبي لافتتاح «اليوم الوطني للرياضة».

وتمكنت قوات الشرطة والجيش المنتشرة في المكان في النهاية من ابعاد المتظاهرين وافتتح حبيبي المهرجان الرياضي بتأخير ٣٠ دقيقة. وفي اشارة الى ما حدث دعا حبيبي اثناء الافتتاح الاندونيسيين الى التحلي بالصبر وقال: في مواجهة هذه التحديات الثقال ادعو كل فئات المجتمع الى التحلي بالصبر ووضوح الرؤية.. واضاف: انني ادرك تمام الادراك ان هذا الموقف الصعب كثيرا ما يفقدنا الصبر.. وقلة من بيننا تشجعت على فعل اشياء مختلفة قد تجعل الموقف يزداد صعوبة. وقال مسئول عسكري وشهود عيان ان مئات من الاندونيسيين الذين تضرروا من ارتفاع الاسعار نهبوا مستودعات وشاحنات الارز في منطقتين.. وقال المسئول في اقليم غرب كاليمانتان ان جميع الناهبين اغاروا على عدة مستودعات للارز وسلع اساسية اخرى في عدة مدن صغيرة حول مدينة بونتيناك في الاقليم. وقال اللفتنانت باسمين الضابط العسكري في قرية سينافتان قرب بونتيناك: نهبت الجموع السلع الاساسية في عدد من المستودعات بحثا عن الارز غالبا في عدة مدن. وقد تضاعفت اسعار الارز الغذاء الرئيسي للمواطنين في اندونيسيا الى ثلاثة امثاله منذ الازمة الاقتصادية التي المت بالبلاد منذ عام.