الأخبار المحلية

سمو نائب جلالة الملك يهنىء امبراطور ايران بذكرى ميلاد وتتويج جلالته

بعث صاحب السمو الملكي الامير خالد بن عبدالعزيز نائب جلالة الملك وولي العهد ببرقية تهنئة الى جلالة الامبراطور محمد رضا بهلوى امبراطور ايران بمناسبة الاحتفال بذكرى ميلاد وتتويج جلالته هذا نصها :

صاحب الجلالة محمد رضا بهلوى شاهنشاه اريا مهر ايران ـ طهران

من دواعي سروري واغتباطي البالغين ان انتهز مناسبة الاحتفال بذكرى ميلادكم السعيد وتتويجكم على العرش لابعث لجلالتكم نيابة عن شعب وحكومة المملكة العربية السعودية وباسم جلالة الملك باحر التهاني القلبية واصدق التمنيات الودية راجين لجلالتكم شخصيا في هذه المناسبة السعيدة موفور الصحة والهناء وللشعب الايراني الشقيق وافر الخير ودوام الرخاء ٠

التوقيع ـ خالد بن عبدالعزيز

* * *

سموه يهنىء الرئيس النمساوى بذكرى اليوم الوطني

كما بعث سموه بالبرقية التالية الى فخامة الرئيس الاتحادى لجمهورية النمسا بمناسبة ذكرى اليوم الوطني لبلاده

صاحب الفخامة الرئيس فرانز جوناس الرئيس الاتحادى لجمهورية النمسا ـ فينا

بمناسبة ذكرى اليوم الوطني لجمهورية النمسا يسرني ان ابعث لفخامتكم باسم شعب وحكومة المملكة العربية السعودية وتيابة عن جلالة الملك باحر التهاني مقرونة باطيب التمنيات بدوام الصحة والسعادة لشخصكم وبمزيد التقدم والازدهار للشعب النمساوى الصديق٠

التوقيع ـ خالد بن عبدالعزيز

* * *

وصول دولة السيد محمد ناصر الى الرياض

وصل الى الرياض يوم الجمعة الماضى ضيفا على وزارة المعارف بعد حضور جلسات رابطة العالم الاسلامى دولة السيد محمد ناصر رئيس المجلس الاعلى للشؤون الاسلامية في اندونيسيا ورئيس وزرائها سابقا ٠ وقد استقبله معالى وزير المعارف الشيخ حسن عبدالله آل الشيخ في مكتبه بمبنى الوزارة وجرت بينهما محادثات تستهدف تقوية الروابط الاسلامية القائمة بين البلدين الشقيقين وكذلك تخصيص منح دراسية للطلبة الاندونيسيين هذا وسيغادر دولة الضيف الرياض ظهر امس ٠

جلالة الفيصل يتلقى المزيد من برقيات التهاني

بنجاح العملية الجراحية من مختلف طبقات الشعب

فيما يلي المزيد من برقيات التهاني المرفوعة الى جلالة الفيصل بمناسبة نجاح العملية الجراحية التي اجريت لجلالته وتكللت بالنجاح والرد الملكي عليها :

مولاى جلالة الملك فيصل

لقد اسعدنا نجاح العملية ونبتهل الى الله تعالى ان يتم فضله فتقر عيون الجميع بعودتكم الى الوطن متمتعين بالشفاء التام

عبداللطيف باناجه واخوانه

الشيخ عبداللطيف باناجه ـ جدة

نشكركم على تهنئتكم بمناسبة نجاح العملية التي اجريت لنا وندعو الله ان يمن علينا جميعا بالصحة والعافية

فيصل

جلالة الملك المعظم حفظه الله

نحمد الله على شفائكم راجين من الله ان يطيل في عمركم ويحفظكم ذخرا للاسلام

عبداللطيف جميل

الشيخ عبداللطيف جميل ـ جدة

نشكركم على تهنئتكم بمناسبة نجاح العملية التي اجريت لنا وندعو الله ان يمن علينا جميعا بالصحة والعافية

فيصل

جلالة الملك فيصل المعظم

البسكم الله حلل العافية

محمد القاسى

السيد محمد القاسى ـ جدة

نشكركم على تهنئتكم بمناسبة نجاح العملية التي اجريت لنا وندعو الله ان يمن علينا جميعا بالصحة والعافية

فيصل

صاحب الجلالة الملك فيصل

لقد غمرت الخادم الفرحة الكبرى على نجاح العملية الجراحية التي اجريت لجلالتكم وانني عندما ارفع شكرى الى الله العلي القدير على هذا التوفيق فانني ارجوه جلت قدرته ان يمن على جلالتكم بالشفاء العاجل ويمتع مولاى بوافر الصحة والعافية ويحفظكم من كل مكروه لتعود للوطن الغالي بالصحة والسلامة ادام الله لنا حياة جلالتكم وابقاكم لهذه الامة ذخرا ٠

الخادم ـ محمد الحيد

محمد الحيد ـ الامارة مكة

نشكركم على تهنئتكم بمناسبة نجاح العملية التي اجريت لنا وندعو الله ان يمن علينا جميعا بالصحة والعافية

فيصل

جلالة الملك المعظم

بمزيد الغبطة والسرور نحمد الله تعالى على نجاح العملية راجينه سبحانه ان يمن على جلالتكم بالشفاء العاجل ويسبغ عليكم موفور الصحة وطول العمر

انكم محمد عبدالعزيز ابو القاسم واخوانه ووالدتهم

الكرم محمد عبدالعزيز ابو القاسم واخوانه ووالدتهم ـ جدة

نشكركم على تهنئتكم بمناسبة نجاح العملية التي اجريت لنا وندعو الله ان يمن علينا جميعا بالصحة والعافية

فيصل

صاحب الجلالة الملك فيصل المعظم

يسرني ان ابعث باخلص التهاني بمناسبة نجاح العملية آملة سرعة الشفاء مولاى

نورة السعدون

السيدة نورة السعدون ـ الرياض

نشكركم على تهنئتكم بنجاح العملية الجراحية التي اجريت لنا سائلين الله ان يمتع الجميع بتمام الصحة والعافية٠

فيصل

جلالة الملك فيصل المعظم

نحمد الله على نجاح العملية ونرجو الله لكم الصحة والعافية اطال الله بقاءكم

فاضل قباني

الاستاذ فاضل قباني ـ جدة

نشكركم على تهنئتكم بنجاح العملية الجراحية التي اجريت لنا سائلين الله ان يمتع الجميع بتمام الصحة والعافية

فيصل

جلالة الملك فيصل

نحمد الله على نجاح العملية تهانينا وفرحة الشعب باكمله بدوام الصحة للملك المحبوب

شيخ باوزير

السيد شيخ باوزير ـ جدة

نشكركم على تهنئتكم بنجاح العملية الجراحية التي اجريت لنا سائلين الله ان يمتع الجميع بتمام الصحة والعافية٠

فيصل

وزير المعارف يستقبل بعثة اليونيسيف الدولية

* استقبل معالى الشيخ حسن بن عبدالله آل الشيخ وزير المعارف في مكتبه في تمام الساعة الواحدة من بعد ظهر امس بعثة من منظمة اليونيسيف التابعة لهيئة الامم المتحدة وقد بحث معاليه مع البعثة فيما تستطيع المنظمة تقديمه في مجال تربية النشء ٠

هذا وقد حضر الاجتماع سعادة الشيخ ابراهيم الحجي وكيل الوزارة المساعد وسعادة مدير عام الادارة الاستاذ احمد المنصور وسمو الامير خالد الفهد مدير البعثات الخارجية والتعليم العام وسعادة الاستاذ عبدالله الغانم مدير التعليم الخاص ٠

* * *

× التدريب المهني ×

قام مستشار الامم المتحدة في حقل التدريب المهني ٠٠ والذى يزور المملكة رسميا هذه الايام بزيارة لمعالى الشيخ عبدالرحمن ابا الخيل وزير العمل والشؤون الاجتماعية حيث بحث مع معاليه بعض الامور المتعلقة بالتدريب المهني ٠

موظفو خارج الهيئة

تدرس لجنة القوى العاملة موضوع موظفي خارج الهيئة المعينين في الوزارات والمصالح الحكومية طبقا لبيانات الميزانية العامة على وظائف الخدمة والفراشين والمراسلين والسائقين ٠

* * *

السديري يباشر عمله

الرياض ـ باشر الاستاذ فهد السديري ، وكيل وزارة الاعلام للشؤون الاعلامية عمله الجديد ، بعد انتهاء اجازته في خارج المملكة حيث عاد سعادته الى الرياض مساء يوم السبت الماضي ٠

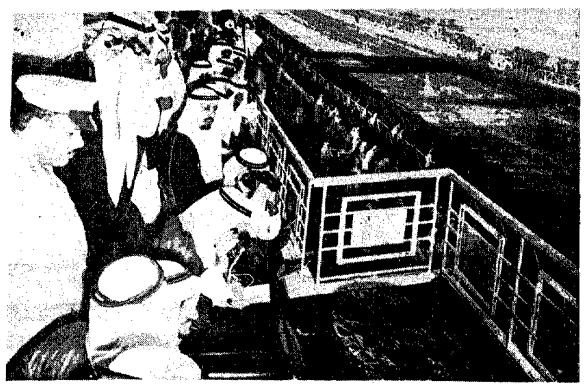

● حضرة صاحب السمو الملكي الامير خالد بن عبد العزيز نائب جلالة الملك وولي العهد المعظم يتابع من المكان المعد لسموه سير سباق الخيل بواسطة منظار مكبر ٠

بيانات ادارية
عكاظ
جريدة يومية
مؤسسة عكاظ للصحافة والنشر
برقيا عكاظ
ص.ب ١٥٠٨
المركز الرئيسي : جدة . شارع المطار
الفروع : مكة . الرياض . المدينة . الطائف
الدمام
التليفونات : رئيس التحرير ٢٨٤٤ ، ٤٢٥٨ ، ٤٢٥٧
الاشتراكات
٩٠ ريالا للاسبوع سنة كاملة داخل المملكة وخارجها

× لقطات من حفل سباق الخيل بالرياض ×

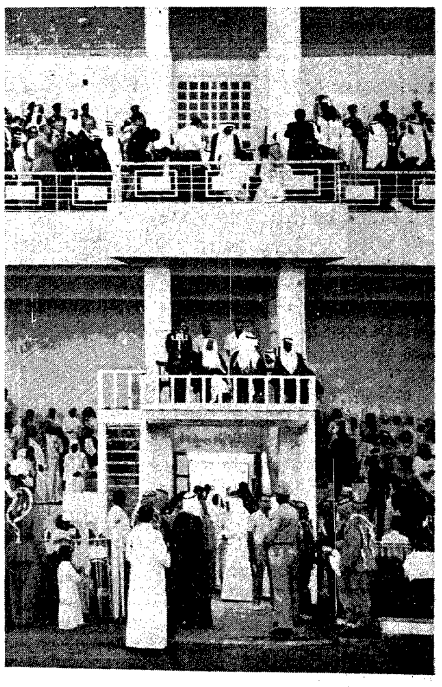

● السباق الذي شهده نادي الفروسية عصر امس كان موضع اعجاب المتفرجين جميعا ٠

● حضر هذا السباق عدد كبير من اصحاب السمو الملكي الامراء والمعالي الوزراء وفي مقدمتهم اصحاب السمو الملكي الامير عبد الله بن عبد العزيز رئيس الحرس الوطني ورئيس النادي والامير عبد الرحمن بن عبد العزيز والامير سلمان بن عبد العزيز امير منطقة الرياض والامير ماجد بن عبدالعزيز والامير سطام بن عبد العزيز وكيل امارة منطقة الرياض والامير خالد الفيصل مدير عام رعاية الشباب والامير عبد الله بن محمد بن سعود الكبير وعدد من الامراء الكرام من عشاق هذه الرياضة العميقة التراث كما حضر من اصحاب المعالي الوزراء كل من صاحب المعالي وزير العمل والشؤون الاجتماعية ومعالي وزير الزراعة والمياه ومعالي رئيس الهيئة المركزية للتخطيط وسعادة امين مدينة الرياض وسعادة رئيس المجلس البلدي بالرياض ٠

● كان الاستاذ يوسف دمنهوري المدير المساعد للتلفزيون شعلة من النشاط خلال هذا السباق حيث كان يقوم بالاشراف على مخرجي هذا الاحتفال خلال السباق ٠

● رئيس تحرير هذه الصحيفة الاستاذ عبدالله عمر خياط حضر السباق لاول مرة وقد احتفظ لنفسه بانطباع خاص ربما يكتب عنه في المستقبل ٠

● وضع المسؤولون احدى الجوائز القادمة للسباق وهي عبارة عن سيارة امام المنصة الملكية وذلك لكي يعرف المشاهدون ان هذه السيارة هي احدى الجوائز للسباق القادم ٠٠

● كان الاحتفال منظما كعادة الاحتفالات التي تتم في كل اسبوع وقد كان سعادة الاستاذ عبدالرحمن المرشد وكيل وزارة العمل للشؤون الاجتماعية بالنيابة يتولى الاشراف في الاحتفال بمثل هذا السباق ويقوم بتنظيمه مع الاستاذ عبد الله البسام ابا الخير والاستاذ عبد الله البسام مدير الادارة بالنادي ٠٠

● نقل تلفزيون الرياض وقائع السباق حيا على الهواء ٠

سباق الخيل ـ بقية

الثاني ـ غزلان للسيد يعقوب الصالح

الثالث ـ جواهر لسمو الامير سعود ابن نايف

الرابع ـ نادر للسيد عبدالله الفراضي

الشوط الثاني جائزة تجران لخيول الدرجة الثالثة لمسافة ١٥٠٠ متر وجائزته ٢٠٠٠ ريال

الاول ـ بشار لسمو الامير بندر بن عبدالعزيز

الثاني ـ سفنكس للسيد عبدالله البسام

الثالث ـ عزام لسمو الامير بندر بن عبدالعزيز

الرابع ـ المياس لسمو الامير وليد ابن طلال

الشوط الثالث وجائزته الهفوف لخيول الدرجة الثالثة للمسافة ٢٢٠٠ متر وجائزته ٢٠٠٠ ريال

الاول ـ لبنان للسيد لولو البيطار

الثاني ـ كروش لسمو الامير فيصل ابن خالد

الثالث ـ قائد لسمو الامير مساعد ابن سعود

الرابع ـ عاصفة للسيد مناحي المثقال

الشوط الرابع على كأس ولي العهد المعظم لخيول الدرجتين الاولى والثانية لمسافة ٢٤٠٠ متر وجائزته ١٠٠٠٠ ريال

الاول وهو الفائز بكأس ولي العهد ـ (كأس الملوك) لسمو الامير فيصل بن خالد

الثاني ـ رابحة لسمو الامير فيصل ابن خالد

الثالث ـ نصار لسمو احمد بن سلمان

الرابع ـ مزعل لسمو الامير محمد ابن سعود الكبير

اما سباق الهجن وهو الشوط الخامس في السباق جائزة الدهناء لمسافة ٢٦٠٠ متر وجائزته ١٠٠٠ ريال فقد كان :

الاول ـ الفريسة لسمو الامير محمد ابن سعود الكبير

الثاني ـ رمحة لسمو الامير فيصل ابن خالد

الثالث ـ مصيحة لسمو الامير فيصل ابن خالد

الرابع ـ وحيشة لسمو الامير فيصل ابن خالد

سفير ايران يحتفل بذكرى ميلاد جلالة شاه ايران

اقام سعادة سفير ايران لدى المملكة حفل استقبال بمقر السفارة مساء امس بمناسبة الاحتفال بذكرى ميلاد جلالة امبراطور ايران ٠٠ شهد الحفل حضرة صاحب السمو الملكي الامير فواز بن عبدالعزيز وكيل امارة منطقة مكة المكرمة ومعالي الشيخ محمد سرور الصبان امين عام رابطة العالم الاسلامي وسعادة الشيخ محمد ابراهيم مسعود وكيل وزارة الخارجية كما حضره عدد كبير من المسؤولين ورجال السلك الدبلوماسي والفكر والصحافة٠ والصورتان اعلاه من الحفل ٠

وصل الى مطار جدة الدولى مساء يوم السبت الماضى وفد من رجال الاعمال يمثلون الماكولات الدنمركية للاطلاع على احوال الاسواق والتعرف الى المسؤولين ورجال الاعمال وقد اجتمعوا باعضاء الغرفة التجارية والصناعية بجدة وكذلك برجال الاعمال السعوديين الذين يعملون في حقل الاستيراد وقاموا بجولة استطلاعية على المحلات التجارية ٠

وكان الوفد يتالف من المستر هوندل والمستر جورجنسن والمستر ماكن سن والمستر اشقر والمستر نورجارد والمستر تيركل ديسن ٠

اقام سعادة السفير الفرنسي في جدة حفل استقبال مساء امس في منزله تكريما لاعضاء اللجنة الفرنسية المشتركة ٠٠ والصورة اعلاه من الحفل ٠

قطوف

● قالوا ان من شوامخ البحث النفسي عندهم وروائع الفلسفة ما قاله الحكيم « فرويد » ان انفعال الانسان يرده الى مرتبة الطفولة فيكون طفلا كبيرا ٠

وقلنا ان هذه الحالة النفسية قد جلاها الرسول صلى الله عليه وسلم حين قال لا تغضب وحين سأل اصحابه من هو الصرعة وقالوا له من يصرع الاعداء يا رسول الله ٠٠ فقال لهم لا ٠٠ الصرعة من يملك نفسه عند الغضب ، او كما قال صلى الله عليه وسلم ٠

فليس كالغضب شيء يفقد الاعصاب توازنها واتزانها وهل وراء فقد الاعصاب غير الخلل وضياع العقل الذي يضع الانسان في منزلة الطفل او المجنون او كليهما معا ٠٠

ولقد تضافر على تاكيد هذا المعنى نص التشريع الاسلامي على نهي القاضي ان يحكم وهو غضبان او جوعان ، لانه يتعرض لفقد سلطان العقل فيشط ويشتط ٠٠

ان علم الاسلام وادب الاسلام وفلسفة الاسلام ، أثرى ما تثرى به الحياة امجادا وثقافات في كل حقل من الحقول ومجال من المجالات لو فطنا وصحونا وتذوقنا ٠

● ضياء الدين رجب ●

لجنة انتخاب ـ بقية

وقبول طلبات من تتوفر فيهم الشروط النظامية وتحديد موعد الانتخاب ٠٠

ثانيا : تتولى هذه اللجنة اجراء عملية الانتخاب ٠٠ ولم يحدد بعد ميعاد الانتخاب ٠

والجدير بالذكر ان الدورة الحالية للغرفة تنتهي في يوم ٨ـ١٠ـ١٣٩٠ هـ

الاسم	الجنسية
أسوالد كلاوس بوهم	الماني
جرهارد هونلش	الماني
جوهن هانز ميوش	الماني

تعلن الخطوط الجوية العربية السعودية عن استقالة المتعاقدين لديها الموضح اسمائهم أعلاه فعلى كل من له حق على المذكورين مراجعة الخطوط خلال اسبوع من تاريخ نشره وأى حق يظهر بعد هذا التاريخ لن تكون الخطوط مسئولة عنه ٠

وللعموم جرى نشره ٠

الخطوط الجوية العربية السعودية
SAUDI ARABIAN AIRLINES
SDI

وزير المعارف يصدر تعليمات ـ بقية

نروم منكم تقويم كل طالب لا يلتزم بالاسلام في اخلاقه وهيئته وتصرفاته حتى لا تسرى عدواه الى زملائه والرفع عن من يخالف ذلك من الاداريين والمدرسين لاتخاذ الاجراءات الرادعة حتى لا يكونوا مصدر فساد للمدارس والمكاتب او البيئة التي يعيشون فيها٠

وعلى مديرى التعليم والمفتشين والموجهين ومديرى الادارات والاقسام متابعة تنفيذ التعليمات الواردة بهذا الخصوص والتاكد من سلامة تنفيذها حتى تعطى هذه التعاميم اثرها المطلوب ونتائجها المرجوة والله الهادى الى سواء السبيل ٠

وزير المعارف