الأخبار المحلية

★ لقطتان عن الاستقبال الحافل لصاحب السمو الملكي الامير خالد بن عبدالعزيز ولي العهد ونائب جلالة الملك المعظم في مطار الرياض الدولي لدى وصول سموه امس ٠

× في ٢٤ ساعة ×

★ الى الرياض سافر امس الشيخ اسماعيل ابو داود وعاد منها في نفس اليوم ، والزعيم محفوظ سراج ، والشيخ عبد الله ناظر ، والسيد عبد الرؤوف عطرجي ٠

★ قدم من بيروت امس الاستاذ علي شيكشي ، والشيخ ابراهيم زاهد

★ سافر الى المدينة امس السيد سعود حافظ ، والسيد محمد علي عطاالله ٠

★ قدم من الرياض امس سعادة الاستاذ حسين منصوري وكيل وزارة المواصلات في مهمة عاجلة ٠

★ سافر الى الرياض امس في معية سمو نائب جلالة الملك المعظم معالي الشيخ احمد زكي يماني وزير البترول والثروة المعدنية ٠

★ حملت الطائرة السعودية القادمة مساء أمس الى جدة جثمان السيد حسن الوسية من موظفي الجمارك السابقين ٠٠ بعد ان توفاه الله اثناء علاجه في الخارج ٠٠ وسيشيع جثمانه صباح يوم غد الخميس في جدة ٠٠ يرحمه الله ٠ وألهم ذويه الصبر والسلوان ٠

التعاقد مع كبار الاساتذة العلماء للتدريس في القسم العالي للدراسات الاسلامية بمكة المكرمة
تعميق المفاهيم الاسلامية الصحيحة وتركيزها في النفوس

مكة المكرمة ـ كتب عبدالله عبدالتواب حسنين :

يبدى المقام السامي اهتماما بدعم القسم العالي للدراسات الاسلامية بكلية الشريعة والدراسات الاسلامية بمكة المكرمة ٠٠ صرح بذلك فضيلة الدكتور محمد أمين المصري المشرف على القسم وقال : انه انطلاقا من هذا الاهتمام فقد تم فعلا التعاقد مع سبعة من كبار الاساتذة العلماء للتدريس في مختلف شعب القسم وهي : شعبة الحديث ٠ شعبة الفقه واصوله ٠ شعبة العقيدة ٠ ومن بين الاساتذة الذين تم التعاقد معهم ووصلوا فعلا الدكتور شمس الدين عبدالحافظ استاذ لفقه المقارن ٠ الدكتور الشيخ الحسيني عبدالمجيد هاشم استاذ التفسير ٠ الدكتور عبدالعزيز عبدالرزاق صبري استاذ الفقه الاسلامي ٠

هذا وسيصل بقية الاساتذة تباعا

وجدير بالذكر ان الاساتذة الذين يعملون في هذا القسم بالاضافة الى الاساتذة الجدد هم : الدكتور الشيخ محمد امين المصري ، الاستاذ محمد المبارك ٠ الاستاذ علي الطنطاوي ٠ الدكتور عبدالعظيم القباني ٠ الدكتور محمد مصطفى الاعظمي ٠ الاستاذ محمد الاودن ٠

هذا ويحرص القسم العالي للدراسات الاسلامية على ان يحقق في دراساته ما لم يتح لكثير من الكليات والجامعات والمعاهد العالية الاخرى ٠ اذ جمع القسم بين نوعين من الدراسة هما :

★ الدراسة الدينية العميقة الجذور وهي الاساس في الحفاظ على تراثنا الاسلامي

★ الدراسة العصرية مجاراة لتطور الفكر الانساني العالمي ٠٠

كما يحرص القسم على تعميق المفاهيم الاسلامية الصحيحة وتركيزها في اطار ديني بحت لمواجهة كل نظرية محدثة ٠٠ او فلسفة زائفة او افكار منحرفة ٠

وستجرى مناقشة اول رسالة للماجستير يتقدم بها طلاب القسم قريبا وذلك من قبل لجنة خاصة سيتم تشكيلها فيما بعد ٠٠ وستقوم اللجنة بدراسة ومناقشة كل اطروحة تمهيدا للاعلان عنها في حفل علمي خاص ٠

وعلم محرر عكاظ بمكة المكرمة ان وزارة المعارف تبدى اهتمامها بدعم المكتبة الخاصة بالقسم العالي للدراسات الاسلامية ـ وهي جزء من المكتبة المركزية التابعة للتعليم العالي بمكة المكرمة ٠٠ وتقوم الوزارة بتزويد المكتبة باحدث المراجع والكتب والنشرات الاسلامية والثقافية والاجتماعية وقد اعتمدت عشرة آلاف ريال لشراء هذه المراجع لتكون في متناول ايدي الدارسين مع بداية العام الدراسي الجديد ٠٠

امريكا تعلن ـ بقية

المصادر ان الولايات المتحدة ستشترك في اجتماع مندوبي الدول الكبرى الاربع في الثاني عشر من اكتوبر الحالي ، غير اننا عقدنا العزم للحفاظ على الجهود لاحلال السلام في الشرق الاوسط وان تكون مبنية على الحقائق لا على الخداع واضافت هذه المصادر قائلة ان من بين هذه الحقائق استمرار الانتهاكات الخطيرة لاتفاقية وقف اطلاق النار من جانب الجمهورية العربية المتحدة التي ألقت بالشكوك حول جدية رغبتهم في السلام ٠ لذلك يجب ان يوضح الموقف قبل ان تسير الدول الكبرى في مهمتها او ممثل الامم المتحدة يارنج في مهمته ٠

العلاف مديرا لمصنع الكسوة

اسندت ادارة مصنع كسوة الكعبة الشريفة بمكة المكرمة الى الاستاذ ابراهيم علاف ٠ المصنع تابع لوزارة الحج والاوقاف ٠

* رابطة العالم الاسلامي ترفع برقية تهنئة الى الفيصل بمناسبة نجاح العملية التي أجريت لجلالته وكللت بالنجاح

مكة المكرمة ـ في الساعة الثانية عشرة والنصف من بعد مغرب امس الثلاثاء الخامس من شعبان عقد المجلس التاسيسي لرابطة العالم الاسلامي جلسته الخامسة بمقر الرابطة بمكة المكرمة برئاسة فضيلة الشيخ عبدالعزيز بن عبدالله بن باز وبحضور معالي الامين العام للرابطة الشيخ محمد سرور الصبان وحضرات اصحاب السماحة والفضيلة الاعضاء ٠ وقد قرر المجلس في بداية الجلسة رفع برقية تهنئة لمقام حضرة صاحب الجلالة الملك فيصل المعظم بمناسبة نجاح العملية الجراحية التي اجريت لجلالته وكللت بالنجاح ٠

ثم بعث المجلس تقريرا عن وضع المسلمين في الفيلبين واتخذ حياله قرارات هامة ٠ وفي الساعة الثانية وخمس واربعين دقيقة رفعت الجلسة على ان يستانف المجلس اجتماعاته بعد مغرب هذا اليوم الاربعاء السادس من شعبان ٠ هذا وتواصل اللجان الفرعية اعمالها خلال هذا اليوم لانجاز ما احيل اليها من موضوعات ٠

× سمو الامير محمد الفيصل يزور × × أكبر معمل لتحلية المياه في أوروبا ×

سانت هيلبير ـ في برقية لرويتران سمو الامير محمد الفيصل مدير مشاريع تحلية المياه في وزارة الزراعة قد زار امس معملا جديدا للتحلية في سانت هيلبير وهي جزيرة صغيرة في القنال الانجليزي ٠ ويقوم المعمل بتحلية مياه البحر وتحويلها الى مياه صالحة للشرب ، وقد امضى سموه ساعتين في تفقد اجزاء المصنع الذي بلغت تكاليف انشائه مليونا وربع المليون من الجنيهات الاسترلينية ويعتبر اكبر معمل من نوعه في اوروبا ٠

وكان في استقبال سموه عند وصوله سير جون ديفيس ممثل ملكة بريطانيا في هذه الجزيرة التي تتمتع بالحكم الذاتي ٠

وقد تناول سموه طعام الغداء على مائدة سير جون في مقر الحكومة قبل ان يقوم بجولته التفقدية في المصنع ٠

وتوجه سموه بعد الزيارة بطريق الجو الى بريستويك في سكوتلانده حيث سيزور مؤسسة للابحاث تجرى دراسات على وسائل تحلية المياه ٠

تنظيم سيارات نقل الحجاج بين المشاعر المقدسة

عقدت اللجنة الفرعية المنبثقة عن اللجنة العليا لشؤون الحج والحجاج اجتماعا يوم امس لبحث برنامج شركات نقل الحجاج ٠ ووضعت اللجنة عدة توصيات تستهدف اجراء تنظيم شامل لعملية نقل حجاج بيت الله الحرام بين المشاعر المقدسة ٠

وجدير بالذكر ان هذه اللجنة تتكون من سعادة الشيخ علي مختار وكيل الوزارة لشؤون الحج وسعادة الشيخ عبدالله عريف امين العاصمة وسعادة العقيد يحيى العلمي مدير ادارة المرور والنجدة وسعادة الاستاذ احمد كابل الرئيس العام لنقابة السيارات ٠

مدير نادي الفروسية بالرياض يقول في افتتاح الموسم الجديد :
جلالة الفيصل يولي نادي الفروسية رعايته السامية

استانف نادي الفروسية بالرياض نشاطه في موسمه الجديد ٠ وفي الحفل الذي أقيم تحت رعاية سمو الامير سلمان بن عبد العزيز امير منطقة الرياض بهذه المناسبة ٠٠ القى الاستاذ عبد الله البسام مدير النادي الكلمة التالية :

بسم الله الرحمن الرحيم

أصحاب السمو الملكي الامراء

حضرات الضيوف الاعزاء

أيها الجمهور الكريم

بسم الله يفتتح نادي الفروسية موسمه الجديد تحت رعاية صاحب السمو الملكي الامير سلمان بن عبد العزيز عضو مجلس الادارة ورئيس لجنة السباق والتحكيم بعد ان قضى النادي اجازة صيفية انجز خلالها الكثير من مستلزماته الادارية والفنية حتى اصبح بفضل رعاية المسؤولين والساهرين على تطويره ناديا يشرف بلادنا العزيزة ومثاليا في شرقنا العربي هادفا لاحياء روح الفروسية العربية تراث آبائنا واجدادنا ٠

ولقد قال الرسول (ص) (علموا اولادكم السباحة والرماية وركوب الخيل)

ان اقتناء الخيول العربية الاصيلة فن عربي يعتز به العربي ويبذل الكثير مما يملك في سبيله فالخيل مقرون بنواصيها الخير ان شاء الله ان ما سيلمسه مواطنونا من تقدم بنادينا خلال موسمنا لهذا العام سيكون دافعا للمزيد من تطويره وتقدمه ٠

لقد تأسس نادي الفروسية في عام ١٣٨٥ هـ وقام بتاسيسه نخبة من المواطنين من اصحاب السمو الملكي الامراء واصحاب المعالي والسعادة الوزراء وكبار موظفي الدولة والوجهاء والاعيان وكانت الفكرة الاولى لتاسيسه لصاحب السمو الملكي الامير عبد الله بن عبد العزيز رئيس النادي وقد بذل سموه ولا يزال يبذل الكثير في سبيل تركيزه وتطويره ومن حسن الحظ ان جلالة مولانا الملك المعظم فيصل بن عبد العزيز حفظه الله قد أولى هذا النادي رعايته السامية ودعمه الثمين امد الله بحياة جلالته ذخرا للعرب والمسلمين ٠

وانه من دواعي السرور ان اعلن للجمهور الكريم ان هناك تطورا كبيرا فيما يتعلق بالخيول العربية ومستقبلها في بلادنا العزيزة ٠

فلقد اقبل الهواة بكثرة على اقتناء الخيول العربية والمشاركة في سباقات الفروسية هذا من جهة ومن جهة ثانية صار هناك اهتمام خاص بالاعتناء بنسل الجواد العربي والمحافظة عليه بل واصبح هناك تنافس كبير بين اصحاب الخيول للعناية والاهتمام بالجواد العربي ٠

انها فرصة ذهبية ثمينة للنشء الجديد لممارسة الفروسية وركوب الخيل ، والامل ان نرى في موسمنا القادم عددا كبيرا من اولئك وهم يمارسون هذه الرياضة ٠ ان النادي اليوم يحدوه الامل الكبير في ان يصبح في القريب العاجل وقد سما الى المركز اللائق به وحقق اهداف ورغبات مواطنيه تجاه شتى انواع رياضة الفروسية ٠

اشكركم على تفضلكم بالاصغاء لكلمتي المتواضعة هذه ٠ والسلام عليكم ورحمة الله وبركاته ٠

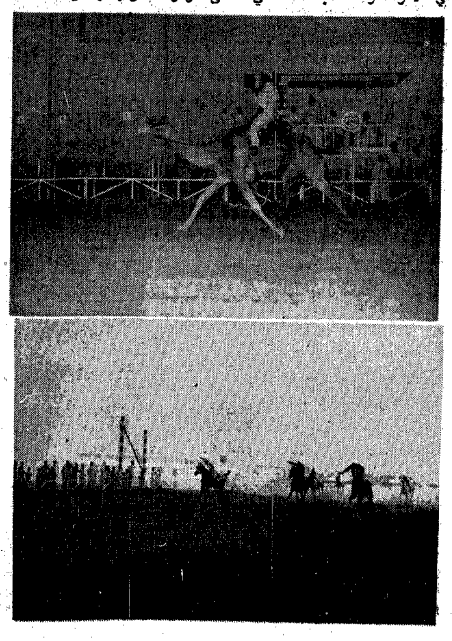

قطوف

هذا اقتراح أعجبني ٠٠ لكاتب في احدى الدول العربية ٠٠

بدا لي ان أنقله برمته على ايجازه لان موضوعه موضوع كل امة تحرص على تشجيع طلاب المعرفة فالغرض فيه مشترك والحاجة مزدوجة ٠٠

أنه يرى انشاء بنك لمساعدة اولياء الطلبة الذين قد تحول الفاقة وينتصب العوز بينهم وبين القدرة على النفقات اللازمة لابنائهم وبناتهم من أجل مواصلة دراساتهم وان يكون اقراضهم اخذا مأخذا أصوليا مشروعا من حيث تقديم الضمانات اللازمة وان في هذا المصنع الكريم حفظا لكرامة الطلاب وكرامة أوليائهم في آن واحد ٠

واني أعقب على هذا الاقتراح ٠٠ فأقول: ان هذه الفكرة حسنة بل حسنات تدفع عن البنوك السيئات ٠٠ فكم من الضعفاء وذوي الحاجة من تكمن في ضعفهم وعجزهم قدرات ومواهب لو أفسح لها المجال لاعطت عطاءها الخير المثمر وهذا البنك ان لم يزد على قيمة البنوك الزراعية فانه لا ينقص عنها فوجه الشبه قائم هو الانجاب والاخصاب والحرث والزرع وارتجاء القطف الجني من اينع الغراس والثمار ٠

● ضياء الدين رجب ●

بيانات إدارية
عكاظ
جريدة يومية
تصدر عن مؤسسة عكاظ للصحافة والنشر
برقيا : عكاظ
ص.ب ١٥٠٨
المركز الرئيسي : جدة . شارع المطار
التوزيع
مكة . الرياض . المدينة . الطائف . الدمام
التليفونات
رئيس التحرير ٤٣٥٧
الادارة ٤٣٥٨
المطابع ٢٨٤٤
الاشتراكات
٩٠ ريالا
للداخل عن سنة كاملة
وللخارج رضاف أجرة البريد

ابا الخيل يجتمع بقية

والسلام عليه ٠

هذا ويسر عكاظ ان تكرر خالص تهنئتها لسعادته بهذه الثقة الملكية الغالية سائلة الله عز وجل ان يوفقه ويسدد خطاه ٠

* * *

حكاية ـ بقية

● **كيف تقضي اوقات فراغك ؟**

ـ انني اشاهد في الغالب سباقات السيارات ٠ فانا شخصيا سائق من الطراز الاول ٠ واحب الذهاب الى صيد الاسماك والى صيد الطيور او مجرد التيهان في الغابة بصحبة الاصدقاء ٠

● **ماهي تطلعاتك الى المستقبل ؟**

ـ بودي أن اصبح مؤرخا ، من دون أن اقطع علاقاتي بالرياضة ٠ وفي الوقت الراهن يبدو لي ان قراري هذا عقلاني ٠ وفي العام الماضي ، حينما ازف وقت كتابتي اطروحة نهاية الدروس بدأت بدراسة تاريخ الألعاب الاولمبية منذ العصور القديمة ٠ واعتقد بانني سأجرب حظي في التدريب ٠

إنه يفضل نيدو لأن لنيدو طعم الحليب الطازج اللذيذ ...

... والأمهات أيضا يفضلنه لأن نيدو يكفل الصحة لجميع أفراد العائلة.

- نيدو يذوب فورا في الماء البارد أو الحار.
- نيدو السريع لا يتكتل أبدا.
- نيدو حليب كامل الدسم يحتوي على ٢٨٪ دسم.
- نيدو له طعم الحليب الطازج اللذيذ.
- العلبة الكبيرة من نيدو تعطي أكثر من ١٩ كيلو من الحليب.

نيدو حليب مجفف من انتاج نستله