مكتب أسعد مرعي للاستقدام
ترخيص رقم ٣٣٤
١٥ يوما بتكلفة أقل
أسعار خاصة بوطني الخطوط السعودية
أندونيسيا
ت: ٦٤٤٤٦٢١ / ٦٤٢٥٦٩٢ / ٦٤١٥٥٧٦ - ٤

عكاظ
OKAZ
سياسية.. اجتماعية.. اقتصادية
□ السنة الاربعون - العدد ١١٦٧٠ الثلاثاء ١٢ ربيع الاخر ١٤١٩هـ الموافق ٤ اغسطس ١٩٩٨م □
RABI'II 12 - 1419 H - AUGUST-4-TUESDAY
1998G - No.: 11670

اندونيسيا
١٤ يوما
استقدام من جميع الدول المصرح بها
غرامة تأخير ٢٠ ريال لليوم
أطباء ممرضين ممرضات
عمال - زراعة - سائقين
قسم خاص للشركات والمؤسسات
نعمل بالعقد الموحد
اتصل مندوبنا يصل
جدة: البغدادية - عمارة الجوهرة ت: ٦٤٤٥٥٩٤ - ٦٤٤٧٨٦٣ فاكس: ٦٤٤٩٦٦٤

سمو ولي العهد في جلسة مجلس الوزراء:

خادم الحرمين الشريفين في تمام الصحة والعافية

واس [الرياض]

رأس صاحب السمو الملكي الامير عبدالله بن عبدالعزيز آل سعود ولي العهد ونائب رئيس مجلس الوزراء ورئيس الحرس الوطني جلسة مجلس الوزراء التي عقدت بعد ظهر امس الاثنين بقصر اليمامة في مدينة الرياض. وفي مستهل جلسة مجلس الوزراء طمأن صاحب السمو الملكي الامير عبدالله بن عبدالعزيز ولي العهد ونائب رئيس مجلس الوزراء ورئيس الحرس الوطني اعضاء مجلس الوزراء على صحة خادم الحرمين الشريفين الملك فهد بن عبدالعزيز قائد مسيرة هذه البلاد وانه يحفظه الله في تمام الصحة والعافية.

ومن ناحية اخرى اماط صاحب السمو الملكي الامير عبدالله بن عبدالعزيز ولي العهد ونائب مجلس الوزراء ورئيس الحرس الوطني بالدول المحبة للسلام والمجتمع الدولي بعامة والهيئات والمنظمات الدولية الممارسة لمهام انسانية بالتدخل الفوري لوضع حد لعدوان الوحشي الغاشم والتصعيد الخطير الذي يقوم به الصرب ضد الابرياء في اقليم كوسوفو الذي نتج عنه تشريد وتهجير الالاف من منازلهم وجرح وقتل المئات من الشيوخ والنساء والاطفال الابرياء الامنين.

وشدد سموه حفظه الله على ضرورة التصدي للعدوان من خلال وقفة دولية انسانية جادة للحيلولة دون وصول الصرب المعتدين الى اغراضهم التي يهدفون من ورائها تحويل ذلك الاقليم ذي الكثافة المسلمة الى ساحة قتال شرس على غرار مافعلوه في البوسنة عن طريق ممارستهم الظالمة في التقتيل والتهجير والتجويع والتشريد واتباع سياسة الارض المحروقة.

وقال معالي وزير الاعلام الدكتور فؤاد بن عبدالسلام الفارسي في بيانه لوكالة الانباء السعودية عقب الجلسة ان سمو ولي العهد وبتوجيهات من خادم الحرمين الشريفين الملك فهد بن عبدالعزيز حفظه الله دعا المجتمع الدولي الى تطبيق المبادىء والاسس الامنية التي تكفل احلال السلام في تلك المنطقة وحفظ حقوق مواطنيها للعيش على ارضهم امنين مطمئنين.

على صعيد اخر اكد سمو ولي العهد اهمية القرارات التي اتخذتها لجنة القدس التي عقدت اجتماعاتها في مدينة الدار البيضاء برئاسة جلالة الملك الحسن الثاني عاهل المملكة المغربية الشقيقة.

وأعرب حفظه الله عن تاييد المملكة لما توصلت اليه اللجنة في بيانها الختامي باعتبار القدس الشريف جزءا لا يتجزأ من الاراضي العربية المحتلة عام ١٩٦٧م وان الاجراءات والتدابير التشريعية والادارية والاستيطانية الرامية الى تغيير الاوضاع القانونية للمدينة المقدسة باطلة وتتناقض مع قرارات الشرعية الدولية وتاكيد ان ماقامت به اسرائيل في القدس يشكل خرقا لاسس السلام في الشرق الاوسط وتهديدا للسلم والامن الدوليين.

واختتم معالي الدكتور فؤاد بن عبدالسلام الفارسي بيانه لوكالة الانباء السعودية مفيدا ان المجلس اطلع على عدد من الامور المحلية واستعرض جدول اعماله واصدر بشانها من القرارات مايلي:

اولا: بعد الاطلاع على المعاملة الواردة من ديوان رئاسة مجلس الوزراء المشتملة على خطابي صاحب السمو الملكي الرئيس العام لرعاية الشباب وبعد الاطلاع على توصية اللجنة العامة لمجلس الوزراء قرر المجلس:

١- تفويض صاحب السمو الملكي الرئيس العام لرعاية الشباب او من ينيبه بالتوقيع على مشروع اتفاقية تعاون بين المملكة العربية السعودية وجمهورية السلوفاك في مجال الرياضة ورعاية الشباب في ضوء الصيغة المرفقة بعد اجراء التعديلات الواردة في مذكرة هيئة الخبراء رقم «٢٧٨» وتاريخ ١٤١٨/١٢/٢٤هـ.

٢- تقوم الرئاسة العامة لرعاية الشباب برفع النسخ النهائية الموقعة لاستكمال الاجراءات النظامية.

ثانيا: بعد الاطلاع على المعاملة الواردة من ديوان رئاسة مجلس الوزراء المشتملة على خطاب معالي وزير التعليم العالي.

وبعد الاطلاع على توصيتي اللجنة العامة لمجلس الوزراء

قرر المجلس:

الموافقة على صرف تذاكر سفر للمبتعث للدراسة في الخارج ولافراد عائلته المقيمين معه من مقر دراسته الى المملكة «ذهابا وايابا» في حدود عدد التذاكر المقررة لهم نظاما وذلك في حالة وفاة احد والدي زوج المبتعث.

ثالثا: بعد الاطلاع على المعاملة الواردة من ديوان رئاسة مجلس الوزراء المشتملة على خطاب معالي وزير المالية والاقتصاد الوطني وبعد الاطلاع على اتفاقية انشاء الوكالة الدولية لضمان الاستثمار المصدقة بالمرسوم الملكي رقم «م/ ٣١ وتاريخ ١٤٠٦/١١/٩هـ وبعد الاطلاع على توصية اللجنة العامة لمجلس الوزراء

قرر المجلس:

١- الموافقة على اكتتاب المملكة في الاسهم المخصصة لها في الزيادة العامة لرأس مال الوكالة الدولية لضمان الاستثمار لعام ١٩٩٨م وعددها ٢٣٩١ الفان وثلاثمائة وواحد وتسعون سهما وقيمتها «٢٣,٩١٠,٠٠٠» ثلاثة وعشرون مليونا وتسعمائة وعشرة الاف وحدة حقوق سحب خاصة تعادل مبلغا قدره «٣٥,٨٧٠,٦٢٠» خمسة وعشرون مليونا وثمانمائة وسبعون الفا وستمائة وعشرون دولارا امريكيا يدفع منه مبلغ قدره «٤,٥٦٦,١٦٤» اربعة ملايين وخمسمائة وستة وستون الفا ومائة واربعة وستون دولارا امريكيا والباقي يكون تحت الطلب وفقا لاحتياجات اعمال هذه الوكالة.

٢- يقوم الصندوق السعودي للتنمية بدفع مساهمة المملكة وفقا لما ورد في الفقرة «١» اعلاه.

رابعا: بعد الاطلاع على المعاملة الواردة من ديوان رئاسة مجلس الوزراء المشتملة على خطاب معالي وزير التجارة. وبعد الاطلاع على توصية اللجنة العامة لمجلس الوزراء.

قرر المجلس:

تعيين الدكتور حمد بن عبدالحميد بن سعد العوفي على وظيفة «مندوب المملكة لدى منظمة التجارة العالمية» بالمرتبة الرابعة عشرة.

خامسا: بعد الاطلاع على المعاملة الواردة من ديوان رئاسة مجلس الوزراء المشتملة على خطاب فضيلة الرئيس العام لهيئة الامر بالمعروف والنهي عن المنكر.

وبعد الاطلاع على توصية اللجنة العامة لمجلس الوزراء

قرر المجلس:

تعيين عبدالله بن محمد بن عبدالرحمن الفاضل على وظيفة «مدير عام مكتب الرئيس العام» بالمرتبة الرابعة عشرة بالرئاسة العامة لهيئة الامر بالمعروف والنهي عن المنكر.

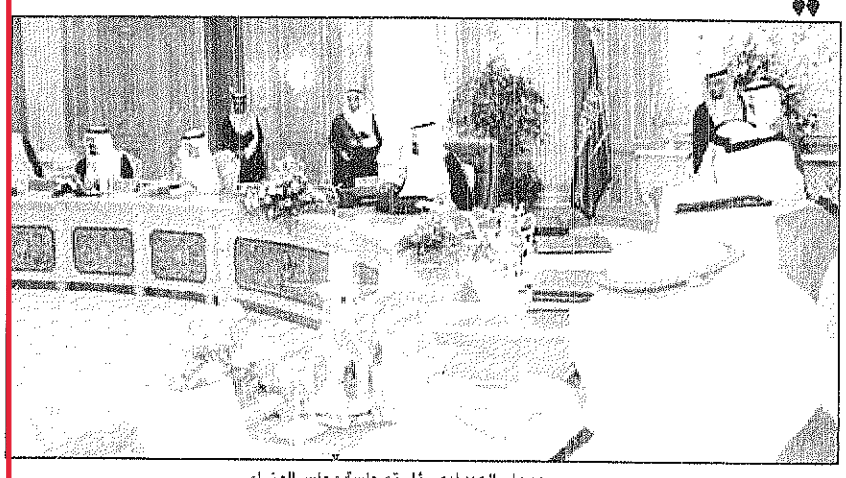

سمو ولي العهد لدى رئاسته جلسة مجلس الوزراء

تذاكر للمبتعث للدراسة وأسرته في حالة وفاة احد والدي الزوج

رأي «عكاظ»

مشاعر حب .. وهموم اسلامية

في كل اللحظات الحاسمة في التاريخ تكون الامم في حاجة الى قادة يستطيعون النهوض بامتهم الى الأعالي.. وأخذها الى مراكز الرقي والازدهار..

ومن نعم الله علينا ان هيأ لهذه البلاد .. قيادة حكيمة.. استطاعت ان تزرع اسس الأمن والأمان والرفاهية في كل شبر من تراب هذا الوطن..

ولهذا فان مشاعر الحب التي ازهرت في القلوب بعد تعلمين سمو ولي العهد الامين للوطن والامة.. بان قائد المسيرة .. وراعي النهضة خادم الحرمين الشريفين في تمام الصحة والعافية ليست الا دفقة شعور محب لهذا الوطن.. ولهذه القيادة التي حملت على عاتقها منذ توحيدها تحت راية التوحيد .. وهي تقدم كل ماتستطيع لخدمة الاسلام والمسلمين في كل بقاع الدنيا..

وليس هناك من دليل انصع من انشغالها الدائم بهموم القدس والتجاوزات الاسرائيلية التي لا تعد ولا تحصى اضافة الى انشغالها بما يحدث للمسلمين في اقليم كوسوفو.. والشيشان وافغانستان.. وفي كل بقعة من بقاع الدنيا..

وليست هذه الانشغالات الا دليلا على ان وطننا وامتنا وارضنا مشمولة برعاية قيادة رشيدة تعمل بكل السبل من اجل النهوض بهذه البلاد وهذه الامة الى مصاف المراكز الاولى.. دائما وابدا.

في اتصالات هاتفية تلقاها سمو الامير عبد الله

سمو ولي العهد يطمئن القادة العرب على صحة المليك

واس [الرياض]

تلقى صاحب السمو الملكي الامير عبدالله بن عبدالعزيز ولي العهد ونائب رئيس مجلس الوزراء ورئيس الحرس الوطني اتصالا هاتفيا امس من اخيه صاحب السمو الشيخ عيسى بن سلمان آل خليفة امير دولة البحرين الشقيقة.

وقد طمأن سمو ولي العهد اخاه سمو الشيخ عيسى بن سلمان على صحة خادم الحرمين الشريفين الملك فهد بن عبدالعزيز آل سعود حفظه الله.

ودعا سمو امير دولة البحرين المولى سبحانه ان يحفظ خادم الحرمين الشريفين ويمده بالصحة والعافية.

كما تلقى صاحب السمو الملكي الامير عبدالله بن عبدالعزيز ولي العهد ونائب رئيس مجلس الوزراء ورئيس الحرس الوطني اتصالا هاتفيا امس من اخيه صاحب السمو الشيخ جابر الاحمد الجابر الصباح امير دولة الكويت الشقيقة اطمأن خلاله من سمو ولي العهد على صحة خادم الحرمين الشريفين الملك فهد بن عبدالعزيز آل سعود ايده الله.

واعرب سمو الشيخ جابر الاحمد عن تمنياته بان يسبغ الله سبحانه على الملك المفدى نعمة الصحة والسلامة.

وتلقى صاحب السمو الملكي الامير عبدالله بن عبدالعزيز ولي العهد ونائب رئيس مجلس الوزراء ورئيس الحرس الوطني اتصالا هاتفيا امس من فخامة الرئيس حافظ الاسد رئيس الجمهورية العربية السورية الشقيقة للاطمئنان على صحة الملك المفدى.

وابلغ سمو ولي العهد اخاه الرئيس الاسد ان خادم الحرمين الشريفين الملك فهد بن عبدالعزيز آل سعود رعاه الله ينعم بفضل الله بصحة وعافية.

وتلقى صاحب السمو الملكي الامير عبدالله بن عبدالعزيز ولي العهد ونائب رئيس مجلس الوزراء ورئيس الحرس الوطني اتصالا هاتفيا امس من فخامة الرئيس الياس الهراوي رئيس الجمهورية اللبنانية للاطمئنان على صحة خادم الحرمين الشريفين الملك فهد بن عبدالعزيز حفظه الله.

وطمأن سمو ولي العهد فخامة الرئيس الهراوي على صحة الملك المفدى شاكرا فخامته على اتصاله.

كما تلقى صاحب السمو الملكي الامير عبدالله بن عبدالعزيز ولي العهد ونائب رئيس مجلس الوزراء ورئيس الحرس الوطني في مكتب سموه امس معالي الشيخ صباح الاحمد الصباح النائب الاول لرئيس مجلس الوزراء ووزير الخارجية بدولة الكويت الذي اطمأن على صحة خادم الحرمين الشريفين الملك فهد بن عبدالعزيز آل سعود.

وقد نقل الى سموه تحيات صاحب السمو الشيخ جابر الاحمد الصباح امير دولة الكويت وصاحب السمو الشيخ سعد العبدالله الصباح ولي العهد ورئيس مجلس الوزراء وتمنياتهما بالصحة والعافية لخادم الحرمين الشريفين وسموه الكريم.

وحضر المقابلة صاحب السمو الملكي الامير سعود الفيصل وزير الخارجية وسفير الكويت لدى المملكة الشيخ جابر الخالد الصباح.

كما تلقى صاحب السمو الملكي الامير عبدالله بن عبدالعزيز ولي العهد ونائب رئيس مجلس الوزراء ورئيس الحرس الوطني مساء امس اتصالات هاتفية من كل من جلالة الملك الحسن الثاني ملك المملكة المغربية وفخامة الرئيس علي عبدالله صالح رئيس الجمهورية اليمنية وصاحب السمو الملكي الامير الحسن بن طلال نائب الملك ولي عهد المملكة الاردنية الهاشمية للاطمئنان على صحة خادم الحرمين الشريفين الملك فهد بن عبدالعزيز آل سعود حفظه الله.

وطمأن سمو ولي العهد الجميع على صحة الملك المفدى.

كما تلقى صاحب السمو الملكي الامير عبدالله بن عبدالعزيز ولي العهد ونائب رئيس مجلس الوزراء ورئيس الحرس الوطني مساء امس اتصالا هاتفيا من فخامة الرئيس ياسر عرفات رئيس دولة فلسطين للاطمئنان على صحة خادم الحرمين الشريفين الملك فهد بن عبدالعزيز آل سعود حفظه الله.

وقد طمأن سمو ولي العهد فخامة الرئيس ياسر عرفات على صحة الملك المفدى.

كما اجرى فخامة الرئيس الليبي معمر القذافي قائد ثورة الفاتح من سبتمبر وفخامة الرئيس الفريق ركن عمر حسن البشير رئيس جمهورية السودان اتصالين هاتفيين امس اطمأنا خلالهما على صحة خادم الحرمين الشريفين الملك فهد بن عبدالعزيز آل سعود رعاه الله وتمنيا له دوام الصحة والعافية.

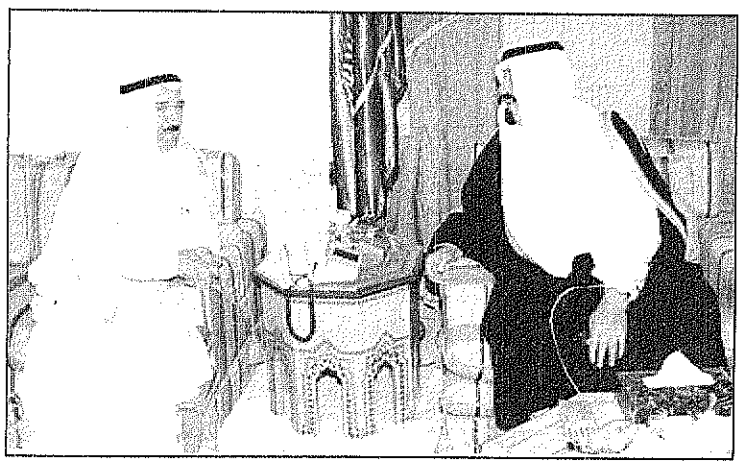

سمو ولي العهد لدى استقباله الشيخ صباح الاحمد

بتوجيهات سموه الهيئة العليا قدمت اغذية وعلاجا لاطفال بالصومال

الامير سلمان: ندرس فكرة تشكيل لجنة اصدقاء الهلال الاحمر

عكاظ [الرياض]

اكد صاحب السمو الملكي الامير سلمان بن عبدالعزيز امير منطقة الرياض ان مجلس المنطقة يولي جمعية الهلال الاحمر السعودي ومشروعاتها عناية خاصة، وقال في حديث خاص لنشرة الاسعاف في عددها الذي صدر مؤخرا ان مجلس المنطقة يمكن ان يحقق الدعم للجمعية من خلال اعداد الدراسات وشحذ الهمم لزيادة تفعيل ابناء المجتمع بما يمهد للجمعية طريقها في سبيل تحقيق رسالتها واضاف سموه ان من مظاهر الدعم التي يقدمها المجلس للجمعية قيامه بتاييد المشروعات الخاصة بها ومتطلباتها المقترحة في ميزانيتها وكذلك دراسة فكرة تشكيل لجنة اصدقاء الهلال الاحمر واقرار التوصية بذلك دعما من المجلس للجمعية ونود سموه بالدور الانساني الذي تقوم به جمعية الهلال الاحمر السعودي وقال انها تعتبر من ابرز الجمعيات الانسانية ومن هذا المنطلق انني احث الاخوة والابناء في هذه الجمعية على مختلف اعمالهم ومهامهم ببذل المزيد من العطاء ومضاعفة الجهد معربا عن ثقته في الجميع على تحمل المسئولية.

من جهة اخرى وبتوجيهات صاحب السمو الملكي الامير سلمان بن عبدالعزيز امير منطقة الرياض ورئيس الهيئة العليا لجمع التبرعات لمسلمي البوسنة والهرسك والصومال نفذت الهيئة عددا من المشروعات المختلفة في العاصمة الصومالية مقديشو.

ذكر ذلك مدير المكتب التنفيذي للهيئة العليا سعود الرشود الذي افاد ان الهيئة نفذت مشروعا صحيا تم بموجبه الانتهاء من تطعيم (٥٠٠٠) طفل صومالي ضد مرض الحصبة في المراكز الطبية الواقعة شمال العاصمة مقديشو وقدمت الهيئة ضمن هذا المشروع كميات كبيرة من الادوية لمستشفى بنادر جنوب العاصمة ومستشفى فودلين شمال العاصمة وقال ان الهيئة العليا قد قامت من خلال مكتبها في مقديشو بتوزيع كميات كبيرة من المواد الغذائية المختلفة بلغت (١٠٧) اطنان استفاد منها اكثر من (٦٣٤٠) اسرة حيث شمل التوزيع الصوماليين القاطنين بالمراكز التي انشأتها الهيئة العليا في ضواحي العاصمة مقديشو مثل ضاحية ورمجن وسيلالي ومريم جوباي كما شمل التوزيع (٥٠٠) اسرة صومالية وزعت لها كميات من الملابس والبطانيات والاشرعة البلاستيكية.

واضاف بانه قد تم خلال الفترة الماضية ارسال (١٢) قافلة اغاثية وطبية تم خلالها توصيل وتوزيع اكثر من (٢٠٥٠) سلة غذائية تحتوي كل سلة على (٣٣) كلغم من المواد الغذائية المختلفة كما تم توصيل وتوزيع الملابس والبطانيات والاشرعة البلاستيكية الواقية من الامطار على (٣٠٠٠) اسرة في قريتي فرجرو (مستشفى الجذام) وبندر سلام، كذلك تم توزيع (٣٠٠٠) بطانية و (١٩٦٠) غطاء بلاستيكيا.

وبناء على الاحتياجات الصحية للمناطق التي تنفذ فيها الهيئة العليا بالصومال مشاريعها الاغاثية تم ارسال قافلة طبية مكونة من طبيب باطني وطبيب اطفال وطبيبة امراض نساء وولادة بالاضافة الى ثلاثة ممرضين حيث استفاد من خدمات هذه القافلة (٣٤٧٦) متضررا وشمل برنامجها كلا من مدينة سيلالي ومريم جوباي، وقريولي (١) و (٢) ومدينة تواري حيث تم الكشف على (١٤٢٤) طفلا و (٩٨٤) رجلا وصرف العلاج لهم، وقامت طبيبة النساء والولادة بالكشف على (١٠٦٨) مريضة.

وفي ذات الاطار تم ارسال قافلة اغاثية ثانية الى المناطق المتضررة لتقديم المزيد من المساعدات لسكان تلك المناطق حيث بلغ المجموع الكلي للسلات الغذائية التي تم توزيعها ضمن القافلة (١٩٤٦) سلة غذائية.

الامير سلمان

القويحص لـ «عكاظ»: ٤٣٦ مليون ريال لمشاريع الصرف

الامير مشعل يتلقى اليوم عرضا لانشطة ومشروعات مصلحة المياه

عدنان الشبراوي [جدة]

صاحب السمو الملكي الامير مشعل بن ماجد بن عبدالعزيز محافظ جدة يستقبل عند الساعة الحادية عشرة صباح اليوم مدير عام مصلحة المياه والصرف الصحي بمنطقة مكة المكرمة المهندس محمد القويحص والذي سيقدم لسمو الامير مشعل عرضا توضيحيا لمشاريع الصرف الصحي واهم المشاكل التي تحدث وكيفية التغلب عليها باحدث الطرق. واوضح المهندس القويحص في تصريح لـ «عكاظ» ان المصلحة تنفذ حاليا مشاريع للصرف الصحي بتكلفة ١٦٦ مليون ريال اضافة الى ان المصلحة رصدت مبلغ ٢٧٠ مليون ريال للمشاريع المستقبلية.

الامير مشعل

واضاف المهندس القويحص ان لدى المصلحة دراسة عن وضع الصرف الصحي في كافة الاحياء بالمناطق وعلى هذا الاساس سيتم بحث تقنية جديدة في هذا الاعمال.

ونوه في نهاية تصريحه بالدعم الكبير واللا محدود الذي تقدمه الدولة رعاها الله بقيادة خادم الحرمين الشريفين وسمو ولي عهده الامين وحكومتنا الرشيدة من اجل رفاهية المواطن وتوفير كافة الخدمات له. واختتم بالقول ان توجيهات ومتابعة سمو امير منطقة مكة المكرمة رئيس مجلس ادارة المصلحة وسمو نائبه وسمو محافظ جدة سيكون لها الاثر الكبير في تنفيذ المشاريع الحالية وانجازها بما يحقق الفائدة المرجوة.

الأمير خالد الفيصل يرعى حفل النماص غداً

علي الاحمري [عسير] سليمان الشريف- [بارق]

صاحب السمو الملكي الامير خالد الفيصل امير منطقة عسير يرعى مساء غد الاربعاء الحفل الشعبي المنوع لمحافظة النماص على مسرح المفتاحة بمركز الملك فهد الثقافي.

سالم بن حمدان المحيريق وكيل المحافظة اوضح لـ «عكاظ» ان الحفل يشتمل على العديد من الفقرات والمشاهد الشيقة وكلمة المحافظة وقصيدة للشاعر محمد علي العمري وقصيدة اخرى يلقيها سعيد بن ذياب ومنلوج عن «الزواج غير الموفق» ويركز على الزواج من الخارج ومايتبع ذلك من مشكلات ومشهد فكاهي واوبريت بعنوان «خالد هو والمجد اخوان» من كلمات الشاعر سالم بن حمدان المحيريق.

الامير خالد الفيصل

د.احمد علي يستقبل وزير الشئون الدينية الاندونيسي

عبدالله الكطباري [جدة]

استقبل معالي الدكتور احمد محمد علي رئيس البنك الاسلامي للتنمية في مكتبه بمقر البنك في مدينة جدة بعد ظهر امس معالي الاستاذ عبدالملك فجر وزير الشئون الدينية بجمهورية اندونيسيا الذي يقوم بزيارة رسمية للمملكة في الوقت الحالي. تناول الحديث اثناء اللقاء علاقات التعاون بين البنك واندونيسيا وسبل تعزيزه وتطويره مستقبلا كما تناول الوضع الاقتصادي العام في اندونيسيا حيث اعرب معالي الوزير نيابة عن جمهورية اندونيسيا رئيسا وحكومة وشعبا عن الشكر والتقدير للبنك الاسلامي للتنمية على جهوده الدؤوبة لدعم اندونيسيا خاصة في ظل الظروف الاقتصادية الراهنة التي تمر بها وبحث اللقاء كذلك مشروع المدرسة العالمية للتدريب المهني في اندونيسيا الذي كان البنك قد اعتمد له نحو ٣٢ مليون دولار حيث اتفق الجانبان على ضرورة تسريع الاجراءات لتنفيذه. كما بحث الاجتماع امكانية قيام البنك بتمويل صادرات اندونيسيا البترولية الى جمهورية سوريانام وهو موضوع قيد الدراسة بالبنك الآن.

جدير بالذكر ان البنك كان قد اعلن خلال اجتماع الممولين الذي عقد في باريس في شهر يوليو المنصرم انه سيقدم تمويلات لصالح اندونيسيا بمبلغ ٥٠٠ مليون دولار امريكي منها ٤٠٠ مليون دولار ستخصص لتمويل عمليات التجارة الخارجية و ١٠٠ مليون دولار للمشروعات التنموية خاصة في القطاعين الزراعي والاجتماعي.

ومهدد التسهيلات الجديدة تصل تمويلات البنك لصالح اندونيسيا حتى تاريخه الى اكثر من ٨٠٠ مليون دولار امريكي لتمويل المشروعات التنموية والعمليات التجارية.

ناس في الأخبار

○ الدكتور حسين عبدالله غنام مدير مستشفى الولادة والاطفال بمكة المكرمة يقضي هذه الايام اجازته السنوية ويقوم بمهامه الدكتور عبدالحكيم بنجر.

○ فهد بن محمد الوافي مدير ادارة التوظيف بالديوان العام للخدمة المدنية بمنطقة مكة المكرمة غادرنا الى الولايات المتحدة الامريكية برفقة العائلة لقضاء اجازته السنوية وزيارة شقيقه «خالد» المتواجد هناك للحصول على درجة الماجستير

الوافي

○ حمد بن سليم بن سعد الجهني نائب محافظ املج اقام حفل غداء تكريما للعميد بحرى حمزة بن رشيد بن حمزة العمري بمناسبة تعيينه قائدا لقطاع حرس الحدود بالمحافظة.

○ احتفلت اسرة الباشا يوم الجمعة الماضي بعقد قران ابنتها ايمن محمد الباشا احد منسوبي البنك السعودي الفرنسي على ابنة الشيخ سعد محمد عبدالله الصبحي حضر الحفل الذي اقيم بمنزل اهل العروس عدد من اهالي العروسين. فالف مبروك وتهانينا للعريس شقيق الزميل «باشا» بالقسم الرياضي

ايمن