الآن حقنة الانسولين بدون ألم .. لامعاناة بعد اليوم من الإبرة
الحقنة الأولى في العالم بدون إبرة ... بدون ألم
صناعة أمريكية معتمدة من قبل منظمة الـ F.D.A ومستخدمة حالياً في أمريكا
جي - تيب J-TIP
تجدونها لدى كافة المستشفيات والمستوصفات والصيدليات
احقن نفسك دون خبرة طبية
الوكلاء الوحيدون بالشرق الأوسط
الرايات للتجارة والتسويق
ALRAYAT
جدة هاتف 6634848 فاكس 6632253

عكاظ
OKAZ
سياسية - اجتماعية - اقتصادية
□السنة التاسعة والثلاثون - العدد ١١٥٢٨ الاحد ١٧ ذو القعدة ١٤١٨هـ الموافق ١٥ مارس ١٩٩٨م□
DHU AL QE'DA-17- 1418 H MARCH-15 - SUNDAY- 1998G- No.: 11528

مستوصف سلامتك
Salamata k Dental Polyclinic
لعلاجه الأسنان
اخصائيون على مدار ٢٤ ساعة
٦٨٩٠٦٢٩ / ٦٨٩٠٩٤٤
جدة - طريق مكة ك ٥

رأي «عكاظ»

التضامن لمواجهة التحديات

ينعقد اليوم بالدوحة مؤتمر وزراء خارجية الدول الاسلامية في ظل ظروف اقليمية ودولية بالغة الدقة والحساسية حيث يواجه العالم الاسلامي تحديات كبرى على رأسها عمليات القمع العنظم التي تمارسها سلطات الاحتلال الاسرائيلي تجاه الفلسطينيين في الاراضي العربية المحتلة، الى جانب التنتهاكات حقوق الانسان في اقليم كوسوفو. هذا بالاضافة الى القضايا الساخنة الاخرى مثل الوضع في افغانستان والصومال وجنوب لبنان وكشمير وغيرها

واذا كان جدول اعمال المؤتمر يكتظ بالقضايا والمشكلات السياسية والاقتصادية والثقافية والتنظيمية، الا ان المطلوب من مؤتمر الدوحة هو وضع الاسس اللازمة لدعم وتعزيز التضامن الاسلامي. لانه من خلال اتفاق الكلمة ووحدة الصف يمكن ان يكون صوتنا مسموعا ومؤثرا في عالم لا يعترف إلا بالكيانات القوية والكبيرة. والقوة بمفهومها المعاصر تنصرف الى القوة الاقتصادية التي لا تحقق إلا بالتكاتف والتكتل عبر اطر تنظيمية. وفي هذا الصدد ينبغي الشروع وبشكل عاجل في وضع الخطوات الاولى لاقامة سوق اسلامية مشتركة من اجل انجاز الاهداف الكبرى ومنها زيادة حجم التجارة البينية فيما بين الدول الاسلامية والاعتماد الجماعي على الذات

ومن جانب آخر، فهناك قضية بعض الاقليات المسلمة في العالم والتي لازالت تعاني من ممارسات غير انسانية ومن ثم ينبغي التعامل مع هذه المسألة في حدود الالتزامات الدولية وفي اطار احترام مبدأ عدم التدخل في الشؤون الداخلية للدول الاخرى، وذلك بالقدر الذي يضمن حقوق تلك الاقليات ويرفع عن كاهلها المظالم التي تتعارض مع المواثيق والاعراف والاتفاقيات الدولية ذات الصلة بحقوق الانسان.

ان المرحلة الراهنة تستدعي العمل الجماعي المنظم وتتطلب وحدة الصف من اجل احتواء الازمات والمشكلات الاسلامية، ثم يلي ذلك التضامن الفعال من اجل ان يكون للمسلمين دور بناء فيما يسمى بالنظام الدولي الجديد. ولهذا فان المجتمعين في الدوحة اليوم تقع على عاتقهم مسؤولية كبرى وهي وضع الاسس الكفيلة بتجاوز ازمات العالم الاسلامي، والبدء الفوري في تنفيذ العديد من الاتفاقيات السياسية والاقتصادية والثقافية والعلمية وغيرها، لان الجدية في التنفيذ هي السبيل لبلوغ الاهداف الكبرى التي نص عليها ميثاق منظمة المؤتمر الاسلامي.

سمو ولي العهد يتسلم رسالة من الرئيس الايراني

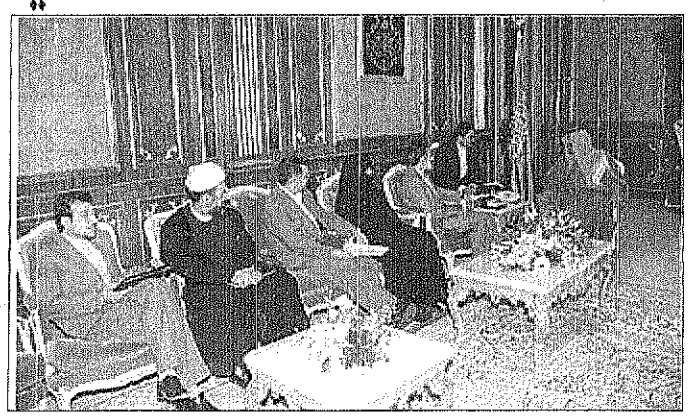
سمو ولي العهد لدى استقباله وزير الخارجية الايراني

محمد الفاهدي (الرياض)

تسلم صاحب السمو الملكي الامير عبدالله بن عبدالعزيز ولي العهد ونائب رئيس مجلس الوزراء ورئيس الحرس الوطني رسالة خطية من فخامة رئيس الجمهورية الاسلامية الايرانية محمد خاتمي.

وقام بنقل الرسالة لسمو ولي العهد معالي وزير الخارجية الايراني الدكتور كمال خرازي خلال استقبال سموه له في مكتبه في الديوان الملكي بقصر اليمامة امس. وحضر المقابلة صاحب السمو الملكي الامير سعود الفيصل وزير الخارجية وصاحب السمو الملكي الامير عبدالعزيز بن عبدالله بن عبدالعزيز ومعالي عبدالمحسن بن عبدالعزيز التويجري المستشاران في ديوان سمو ولي العهد وسفير ايران لدى المملكة محمد رضا نوري والوفد المرافق لمعاليه.

سمو الأمير عبدالله يستقبل الوزير البريطاني اليوم

عبدالله العريفج (الرياض)

يستقبل صاحب السمو الملكي الامير عبدالله بن عبدالعزيز ولي العهد ونائب رئيس مجلس الوزراء ورئيس الحرس الوطني اليوم معالي وزير الدفاع البريطاني جورج روبرتسون والوفد المرافق له الذي يزور المملكة حاليا وذكرت مصادر دبلوماسية لـ«عكاظ» ان الوزير البريطاني يحمل رسالة خطية لسمو ولي العهد من دولة رئيس الحكومة البريطاني توني بلير تتعلق بعلاقات الصداقة القائمة بين المملكة وبريطانيا وتطورات الاوضاع الراهنة في المنطقة والمستجدات الاقليمية والدولية من ناحية ثانية يقوم الوزير البريطاني صباح اليوم بزيارة لرئاسة الحرس الوطني ويلتقي صاحب السمو الملكي الفريق الركن متعب بن عبدالله بن عبدالعزيز نائب رئيس الجهاز العسكري وقائد كلية الملك خالد العسكرية بالحرس الوطني. ويعقد معالي وزير الدفاع البريطاني اليوم مؤتمرا صحفيا بمقر اقامته بقصر المؤتمرات قبيل مغادرته الرياض.

ابن جبير يستقبل مدير «شل» العالمية

واس (الرياض)

استقبل معالي رئيس مجلس الشورى الشيخ محمد بن جبير بمكتب معاليه امس المدير التنفيذي لشركة «شل» العالمية الذي يزور المملكة حاليا.

وجرى خلال اللقاء تبادل الاحاديث الودية.

وصول ١٩٧,٠١٤ حاجا

واس (جدة)

بلغ عدد الحجاج القادمين من الخارج منذ بدء القدوم حتى نهاية يوم امس الاول الموافق ١٤١٨/١١/١٥هـ ١٩٧,٠١٤ حاجا.

وابلغ مدير عام الجوازات اللواء اسعد بن عبدالكريم الفريح وكالة الانباء السعودية ان قدوم الحجاج جاء على النحو التالي:

عن طريق الجو ١٩٦,٣١٧ حاجا.
عن طريق البر ٥٨٦ حاجا.
عن طريق البحر ١١١ حاجا.

امير جازان يهنىء المليك المفدى بخروجه من المستشفى سليما معافى

خادم الحرمين الشريفين يستقبل وزير الدفاع البريطاني

واس (الرياض) (جازان)

استقبل خادم الحرمين الشريفين الملك فهد بن عبدالعزيز بمكتبه في قصر اليمامة امس معالي وزير الدفاع البريطاني جورج روبرتسون. وحضر الاستقبال صاحب السمو الملكي الامير سلطان بن عبدالعزيز النائب الثاني لرئيس مجلس الوزراء ووزير الدفاع والطيران والمفتش العام وصاحب السمو الملكي الامير عبدالعزيز بن فهد بن عبدالعزيز المستشار في الديوان الملكي ومعالي رئيس الديوان الملكي محمد الذويبر ومعالي المستشار الخاص لخادم الحرمين الشريفين ابراهيم العنقري وسفير بريطانيا لدى المملكة اندرو جرين من ناحية اخرى. رفع معالي امير منطقة جازان محمد بن تركي السديري بالغ التهاني لخادم الحرمين الشريفين الملك فهد بن عبدالعزيز آل سعود بمناسبة خروجه حفظه الله من المستشفى سليما معافى.

وعبر معالي امير منطقة جازان في برقية رفعها للملك المفدى عن فرحته وسعادته الغامرة بالنتائج المطمئنة للفحوصات الطبية التي اجريت لخادم الحرمين الشريفين اثر العارض الصحي الذي الم به حفظه الله.

ودعا المولى سبحانه وتعالى ان يديم على المليك المفدى نعمة الصحة والعافية والعمر المديد ويحفظه ذخرا لهذا الوطن المعطاء.

سمو الأمير سلطان لـ«عكاظ»:

صحة المليك بخير.. ولم نستكثر فرحة الشعب

الامير سلطان يتحدث للزميل العريفج مطمئنا الجميع عن صحة المليك — تصوير: ثامر العنزي

عبدالله العريفج (الرياض)

أكد صاحب السمو الملكي الأمير سلطان بن عبدالعزيز النائب الثاني لرئيس مجلس الوزراء ووزير الدفاع والطيران والمفتش العام مجددا بأن خادم الحرمين الشريفين الملك فهد بن عبدالعزيز آل سعود يتمتع بصحة وعافية وان صحته حفظه الله على خير ما يرام ولله الحمد.

ووصف سموه الكريم في اجابة على اسئلة «عكاظ» التي التقت سموه في الرياض قبل ظهر امس فرحة شعب المملكة العربية السعودية بمغادرة خادم الحرمين الشريفين للمستشفى بعدما اجرى حفظه الله فحوصات طبية على اثر التهاب في المرارة بأنها تعكس وتجسد مكانة المليك المفدى في نفوس ابنائه ومواطنيه. وقال سموه لم نستكثر هذه الفرحة من افراد الشعب الكريم واخلاصهم لولي الأمر.. فهذا منطلق عقيدتنا الاسلامية وردين شعبنا الوفي.

واكد سمو الامير سلطان ان هذه الفرحة التي عمت البلاد بخروج المليك من المستشفى تجسد محبة الشعب لمليكهم ولما حققه -رعاه الله- من انجازات لوطنه وامته.

سمو الامير سلطان يستقبل وزير الخارجية الايراني

واس (الرياض)

استقبل صاحب السمو الملكي الامير سلطان بن عبدالعزيز النائب الثاني لرئيس مجلس الوزراء ووزير الدفاع والطيران والمفتش العام مساء امس معالي وزير خارجية الجمهورية الاسلامية الايرانية الدكتور كمال خرازي والوفد المرافق لمعاليه. وحضر المقابلة مساعد وزير الخارجية عبدالرحمن منصوري وسفير ايران لدى المملكة محمد رضا نوري.

ناس في الأخبار

د.اسامة

○ رئيس المؤسسة العامة للموانىء بالنيابة المهندس محمد بن عبدالكريم البكر اصدر قرارا بتعيين الكابتن محمد مرعي الشريف مساعدا لمدير عام ميناء ضباء التجاري. الكابتن مرعي سبق له العمل بميناء الملك فهد الصناعي لمدة ثماني سنوات ثم مديرا للحركة والتشغيل بميناء ضباء ثم مديرا للادارة البحرية.

د.العقلا

○ فضيلة الشيخ الدكتور اسامة بن عبدالله خياط امام وخطيب المسجد الحرام وعضو هيئة التدريس بكلية الدعوة واصول الدين بجامعة ام القرى يتمتع حاليا باجازة عادية داخل المملكة. يذكر هنا ان مجلس الجامعة وافق على منح فضيلته سنة تفرغ علمي لانجاز مجموعة من البحوث في مجال تخصصه في العلوم والحديث والسنة.

○ الدكتور عبدالعزيز بن علي العقلا وكيل الرئيس العام لتعليم البنات المساعد لشؤون الكليات اجريت له عملية تفتيت حصوة بالكلية بمستشفى الدكتور سليمان فقيه بجدة.. سلامات.

رحمك الله ياشيخنا صالح

بقلم: عبدالوهاب احمد عبدالواسع

ان الموت حق على كل كائن حي وليس لنا ازاء قدر الله إلا أن نصبر في خضوع وندعو الله من سويداء القلوب للفقيد بالرحمة والمغفرة.

ان الفقيد الشيخ صالح الخزامى رحمه الله رحمة الابرار قد غيبه هادم اللذات ومفرق الجماعات منذ ثلاثة او اربعة ايام فأثار ذلك في نفسي ذكريات غوالي لايام من ايام الكفاح المشترك عشناها معا في حقل التربية والتعليم فقد قضينا معا في هذا الحقل عمرا ليس بالقصير وكان انسانا يتميز بالخبرة والحنكة والصبر والقدرة على حل المشاكل لانه بطبيعته يميل الى الوئام وبما يحقق النتيجة المطلوبة بدون آثار جانبية سيئة على أية قضية وكان ناجحا وموفقا فيما يعهد اليه كمدير عام للتفتيش الاداري وليس هذا بالغريب عليه فقد قضى شبابه منذ نشأته وحتى وفاته في حقل التربية والتعليم وجاب قفار المملكة وبيداءها مشاركا في نشر رسالة التعليم في وقت كانت الوسائل فيه محدودة فله لمسات في ذلك في كل منطقة من مناطق بلادنا الغالية وقد كان مدرسا بمدرسة ابناء جلالة المغفور له الملك عبدالعزيز بالرياض ثم قبل ان اترك العمل بوزارة المعارف طلبت مدارس الفلاح بجدة ان تستفيد من علمه وخبرته فصار مديرا لها وهي من المدارس التي تؤدي رسالة متميزة في حقل التعليم الابتدائي والمتوسط والثانوي فسارع الآباء على الحاق ابنائهم بها ثم كان لابد أن يستريح المحارب ورغم ذلك فقد كان مشغولا بامور التربية والتعليم فكان حين يصلني يتحدث فيها وهو من الذين يصلون زملاءهم ويسعى اليهم ويتفقد احوالهم لانه على خلق حسن.

رحمك الله ياشيخنا صالح رحمة واسعة واسكنك فسيح جناته والهم الجميع فيك الصبر والسلوان ولا نقول الا اننا جميعا الى هذا الدرب سائرون و«إنا لله وإنا اليه راجعون».

نتمنى لكم يوماً سعيداً.
إليكم جي اف ٧٦٨ الجديد من اريكسون.
إليكم هاتف صغير لدرجة تتيح لكم إصطحابه حيثما ذهبتم، وخفيف لدرجة تتيح لكم حمله في جيوبكم، ويزخر بكل المزايا التي تحتاجونها. ورغم صغر حجمه وخفة وزنه وكثرة مزاياه، فإنه سهل الإستخدام إلى أبعد الحدود.
مع هاتف جي اف ٧٦٨ الجديد من اريكسون تحصلون على واحد من أصغر الهواتف النقالة في العالم بل وأجملها أيضاً، فهو يتوفر في أربعة ألوان زاهية سوف تضفي على أيامكم رونقاً جديداً وبهجة فريدة.
ERICSSON
www.ericssonew.com

تشكيلة رائعة من المعروضات الجديدة
وأسعارنا المتميزة مازالت مستمرة في جميع معارضنا
إسم عريق ومتميز
الروائع
ندعوكم لزيارتنا
الرياض: شارع التحلية - ت: ٤٦٤٥٧٨٢ العليا: الطريق الدائري - ت: ٨٢٣٣٤٤٠
جدة: شارع السبعين - ت: ٦٩٧١٦١١ تبوك: طريق المطار - ت: ٤٢٨٢٢٤٩
الخبر: شارع الظهران - ت: ٨٩٩٣٠٢٩ القصيم: بريدة طريق المدينة - ت: ٣٠١٣٢٧٠١
الإمارات العربية المتحدة: دبي - ت: ٣٦٨٢٧٠ / سلطنة عمان: مسقط - ت: ٦٩١٠٥٣