بسم الله الرحمن الرحيم

عكاظ
OKAZ

جريدة سياسية يومية

المدير العام
إياد أمين مدني

رئيس التحرير
هاشم عبده هاشم

ربيع

١ ريال

OKAZ Jeddah, Muharram 10, 1411 (Leo 10, 1368) Wednesday August 1, 1990. No. 8779 -- 30 years

السنة الثلاثون

● العدد ٨٧٧٩ ـ الاربعاء ١٠ المحرم ١٤١١ هـ ـ (١٠ الاسد ١٣٦٨ هـ ش) الموافق ١ اغسطس ١٩٩٠ م ●

تمتعوا بوقت الاستراحة بمشاهدة التليفزيون الجديد والرشيق ذى شاشة الكريستال السائل .

AL DAHLAWI CO. شركة الدهلوي
TEL: 6470403 - 6475431 JED.
هاتف ٦٤٧٠٤٠٣ - ٦٤٧٥٤٣١ جدة

خادم الحرمين الشريفين يستقبل ويكرّم سعد العبدالله وعزة إبراهيم

سمو الأمير عبدالله حضر الجلسة الافتتاحية وفي عهد الكويت : عظيم التقدير لمبادرة الملك فهد لاحتواء الخلاف الطارئ

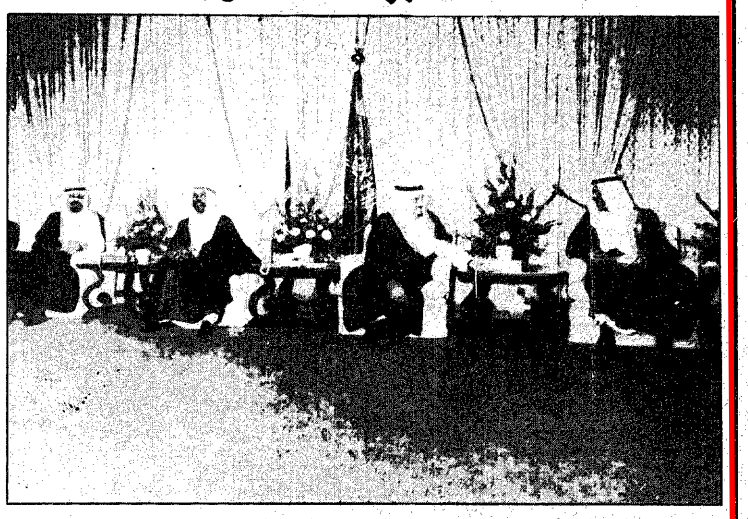

خادم الحرمين الشريفين يقيم مأدبة عشاء تكريما لسعد العبدالله وعزة ابراهيم بحضور سمو ولى العهد

عناق بين سعد العبدالله وعزة ابراهيم بعد استقبال خادم الحرمين لهما امس

عكاظ ـ واس « جدة . الرياض » عواصم :

اقام خادم الحرمين الشريفين الملك فهد بن عبدالعزيز ال سعود ـ حفظه الله ـ مأدبة عشاء في قصر الضيافة في الحمراء مساء امس تكريما لسمو الشيخ سعد العبدالله الصباح ولي العهد ورئيس مجلس الوزراء بدولة الكويت الشقيقة ودولة السيد عزة ابراهيم نائب رئيس مجلس قيادة الثورة في جمهورية العراق الشقيقة .

وحضر المأدبة صاحب السمو الملكي الامير عبدالله بن عبدالعزيز ولي العهد ونائب رئيس مجلس الوزراء ورئيس الحرس الوطني واصحاب السمو الملكي الامراء واصحاب المعالي الوزراء وكبار المسئولين كما حضرها الوفدان الرسميان المرافقان لسمو الشيخ سعد العبدالله ودولة السيد عزة ابراهيم .

وكان خادم الحرمين الشريفين قد استقبل في قصر الضيافة بالحمراء في مدينة جدة مساء امس سمو الشيخ سعد العبدالله والوفد المرافق له . كما استقبل حفظه الله في ذات الوقت دولة السيد عزة ابراهيم والوفد المرافق له .

من جهة ثانية بدأت مساء امس في قصر المؤتمرات بمدينة جدة الجلسة الافتتاحية للاجتماع الثنائي بين وفدي إلجمهورية العراقية ودولة الكويت بحضور صاحب السمو الملكي الامير عبدالله بن عبدالعزيز الذي رحب بالوفدين الكريمين وتمنى لهما التوفيق في اجتماعاتهما الثنائية .

وعقب انتهاء الجلسة الافتتاحية عقد دولة السيد عزة ابراهيم وسمو الشيخ سعد العبدالله الصباح اجتماعا ثنائيا مغلقا اقتصر عليهما .

وكان سمو الشيخ سعد العبدالله قد اعرب في تصريح ادلى به عقب وصوله الى جدة امس عن عظيم التقدير للمبادرة الكريمة لخادم الحرمين الشريفين التي مهدت السبيل لعقد الاجتماع الثنائي بين العراق والكويت في جدة من اجل احتواء الخلاف الطارئ .

ومن ناحية ثانية اكد المسئولون والدوائر الرسمية والاسلامية والعربية ان الامة تتطلع الى النتائج الايجابية لاجتماع مبدة واعربوا عن تفاؤلهم بهذا الاجتماع .

وقد تحدث لـ « عكاظ » وزير الدولة للشئون الخارجية بدولة الامارات العربية راشد عبدالله النعيمي ووزير الداخلية العراقي سمير عبدالوهاب .

كما تحدث لـ « عكاظ » وزير الخارجية السوداني بالانابة وزير التربية والتعليم عبدالله محمد .

« تفاصيل موسعة وصور ص ٦ »
« رأي عكاظ ص ٧ »

منهم سيزري

الاهتمام بشاطىء حقل لم يشفل البلدية عن النظافة
● ص ٣ ●
فكر اسلامي
هجرة اليهود السوفيت تهجير وليست هجرة
● ص ١٠ ●
سوق عكاظ
الأب المهمل برتقالة فاسدة تهدد صندوق المجتمع
● ص ١٢ ●
هووفي
شريفة الشملان : تذوق زوجي يدفعني للنجاح
● ص ١٥ ●
المال والاقتصاد
المملكة تشجع التجارة الخليجية .. وبها أكبر الاسواق
● ص ١٩ ●

الدجاني
ص ٩

خالد بن محمد
ص ٢٠

مبارك في افتتاح المؤتمر الاسلامي : التضامن ضرورة وتسوية الخلافات وديا

سعود الفيصل : المملكة تواصل دفع عجلة التضامن العربي

رأي

الادعاء يسقط أمام الحقيقة ، والتخبط يتلاشى أمام الاتزان ، والعالم كله بمختلف مستوياته الرسمية والشعبية أصبح على درجة من الوعي تؤهله لادراك الفرق بين هذا وذاك . وأصبح لديه من الوسائل مايجعله يقف احتراما لوهج الحقيقة ، ويسقط من حساباته اباطيل المدعين .

والاعلام الواعي المدرك لمسئولياته هو الذي يرفع صوته عاليا ، وملء يديه أدلته وبراهينه التي تملأ الاسماع والعيون بنور الحقيقة ، وتعري الباطل ليسقط من تلقاء نفسه أمام الآخرين .

اعلاني

بحث طلب استقلال لاتفيا

واس (واشنطن) :

اجتمع الرئيس الامريكي جورج بوش برئيس وزراء جمهورية لاتفيا السوفيتية ايفارز جادمانيس حيث تشاورا حول مطلب لاتفيا للاستقلال والعلاقات مع الاتحاد السوفيتي .

وبعد انتهاء الاجتماع قال جادمانيس اعتقد ان اجتماعنا كان ناجحا للغاية

صمويل دو : المتمردون « في قلب منروفيا

وكالات الانباء (بون . واشنطن . لندن) :

أعلن ناطق بلسان وزارة الخارجية الالمانية الغربية ان حوالى ١٦٠ شخصا لجأوا امس الى مبنى السفارة الالمانية في منروفيا خوفا من الحرب الاهلية الدائرة في ليبيريا .

وقد اكد الرئيس الليبيري صمويل دو امس أن المتمردين في قلب منروفيا

« تفاصيل ص ٧ »

زلزال شديد يهز اليونان

رويتر (اثينا) :

قال معهد رصد الزلازل في اثينا ان زلزالا بلغت قوته خمس درجات على مقياس ريختر المفتوح هز جنوب اليونان امس الثلاثاء

عكاظ (مكتب القاهرة) ـ واس :

اكد صاحب السمو الملكي الامير سعود الفيصل وزير الخارجية ان المملكة بقيادة خادم الحرمين الشريفين الملك فهد بن عبدالعزيز واصلت خلال فترة رئاستها للمؤتمر الثامن عشر لوزراء خارجية الدول الاسلامية السعي الحثيث والمكثف من اجل دفع عجلة التضامن العربي الى الامام وبذلك كل ما من شانه اعلاء كلمة الاسلام وخدمة الاهداف المشتركة .

جاء ذلك في كلمة القاها سموه في الجلسة الثانية المفتوحة لمؤتمر وزراء خارجية الدول الاسلامية بالقاهرة استعرض فيها المستجدات التي تميزت بها الفترة السابقة خاصة على صعيد بعض القضايا الاسلامية .

وناشد سموه الاتحاد السوفيتي ان يعي الخطورة المترتبة على تهجير اليهود الى الاراضي العربية المحتلة معربا عن أمله في ان تقدم الضمانات الضرورية لكي لايكون هذا التهجير على حساب الفلسطينيين كما اهاب بحكومة الولايات المتحدة ان تعيد الحوار مع القيادة الفلسطينية لما ينطوي عليه هذا الحوار من فرص لاحلال السلام .

واستعرض سموه الجهود التي بذلتها اللجنة الثلاثية العربية العليا المخولة بايجاد حل للمشكلة اللبنانية .

وكان الرئيس المصري محمد حسني مبارك قد اكد في خطاب افتتح به اعمال المؤتمر التاسع عشر لوزراء خارجية الدول الاسلامية ان التضامن الاسلامي ضرورة لاغنى عنها لمواجهة مختلف التحديات والتطورات كما انه التزام اساسي جوهري لابد ان نعطيه حقه من الاهتمام وهو الالتزام بتسوية الخلافات التي تنشب بين الدول الاسلامية بالطرق الودية .

وعلى صعيد آخر اكد صاحب السمو الملكي الامير سعود الفيصل وزير الخارجية لـ « عكاظ » امس ان وزراء خارجية دول اللجنة الثلاثية العربية العليا يحثوا في اجتماعهم بالقاهرة التطورات اللبنانية معربا عن التوصل لامور ايجابية ومن جهة اخرى عانى الوفد الايراني في مؤتمر القاهرة امس من عزلة تامة .

تفاصيل (ص ٤ و ٥ و ٨)

سمو ولي ماليزي : المملكة جعلت ثرواتها لخدمة الاسلام

واس (كوالالمبور) :

اكد الاستاذ الداتو مختار احمد مستشار وزير الشئون الاسلامية برئاسة مجلس الوزراء وسفير ماليزيا السابق لدى المملكة ان المملكة وضعت كل امكاناتها المادية والبشرية لخدمة المسلمين .

وقال في تصريح ادلى به امس في كوالالمبور ان المملكة صرفت الاف البلايين لتجهيز وبناء المشروعات في المملكة بعامة وفي مكة المكرمة والمدينة المنورة والمشاعر المقدسة بخاصة .

واضاف ان حادثة نفق المعيصم كانت قضاء الله وقدره وان الحجاج الماليزيين تقبلوا قضاء الله بسحابته بالرضى .

واستغرب الافتراءات والاكاذيب التي تروجها حكومة طهران وقال ان خادم الحرمين الشريفين قد قبيل حادث نفق المعيصم اياد بيضاء للشعب المسلم في ايران

(تفاصيل ص ٢)

تعديلات بالسلك الدبلوماسي البريطاني

ف . ن . ا (لندن) :

اعلنت وزارة الخارجية البريطانية امس عن تعديلات وتعيينات دبلوماسية جديدة بين كبار موظفي الوزارة واعضاء السلك الدبلوماسي البريطاني .

وشملت التعديلات تعيين وكيل وزارة دائم جديد بوزارة الخارجية البريطانية هو دافيد حيلمور الذي سيحل محل وكيل الوزارة الحالي باتريك بايت في يونيو من العام القادم .

كما شملت التعديلات تعيين سفير بريطاني جديد لدى الولايات المتحدة هو روبن رينيك السفير البريطاني الحالي في جنوب افريقيا ليحل محل السفير البريطاني الحالي انتوني اكلاند ابتداء من شهر يوليو القادم .

مبارك يستقبل الحص

ف . ن . ا (القاهرة) :

استقبل الرئيس المصري حسني مبارك أمس الدكتور سليم الحص رئيس وزراء لبنان ووزير الخارجية .

(طالع ص ٤)

اعتداء ان على حارس منزل سفير البحرين في القاهرة وشرطي في الفيوم

عكاظ (القاهرة) :

اقدم اشخاص مجهولون امس على الاعتداء على الشرطي المكلف بحراسة منزل سفير البحرين بالقاهرة وتمكنوا من الاستيلاء على سلاحه الشخصي كما ذكر في القاهرة ان اثنين من المتشددين اعتقل احدهما فيما بعد فتحا النار امس في الفيوم جنوب القاهرة على شرطي كان يرتدي الملابس المدنية فاصيب بجروح بالغة ثم سرقا سلاحه .

وذكرت مصادر وزارة الداخلية المصرية ان الحريف ناجي محمد السيد الشرطي المكلف بحراسة منزل سفير البحرين في منطقة المهندسين بالقاهرة اصيب باصابات بالغة لدى مقاومته للاشخاص الذين هاجموه .

تفاصيل (ص ٧)

الافراج عن ارثر روبنسون

د . ب . ا ـ رويتر ـ (بورت اوف سبين)

اعلن راديو ترينيداد الحكومي امس ان آرثر روبنسون رئيس وزراء ترينيداد وتوباجو قد اطلق سراحه من قبل المجموعة المسلمة التي كانت تحتجزه كرهينة منذ يوم الجمعة الماضي في محاولة انقلاب

« تفاصيل ص ٧ »

شلل سياسي واقتصادي تام بايران رفسنجاني فشل في التظاهر بالاعتدال

واس (لندن) :

وصفت المقاومة الايرانية الحكم القائم في ايران بالدكتاتورية الارهابية والقمعية المعادية للانسانية واعلنت في بيان اذيع في لندن ان المحاولات اليائسة التي يبذلها رفسنجاني للظهور بالاعتدال لاتعكس اطلاقا حدوث تغيير وتحول في طبيعة الحكم القائم في ايران الى الاحسن بل تؤكد افلاسه السياسي والاقتصادي التام وازماته الاجتماعية الحادة وصراعاته الداخلية .

وشددت المقاومة (مجاهدي خلق ايران) على ان حكومة ايران باتت الان اضعف بكثير من ذي قبل فيما وصفت تلك الحكومة بانها تتهترىء باستمرار في مسار تهاويها الى قبرها التاريخي الاكيد فضلا عن الشلل السياسي والاقتصادي التام الذي يسود الاجواء الايرانية كما اكدت استشراء وتصاعد الصراعات الداخلية في ايران وقالت « ان الذئاب المسعورة تتقارب بسرعة الى نقاطها الحاسمة التي لاعودة لها منها في ظروف اصيبوا فيها بشلل كامل .

وبينت المقاومة الايرانية ان حكام طهران ليسوا اهلا للسلام لانهم لايريدونه ولايقدرون على دفع ثمنه الضروري .

واشارت الى ان الجميع في شرق العالم وغربه يعلمون بوضوح ويؤكدون علينا ان رفسنجاني ليست لديه فرصة اضافية فقد تعلم خلق الاكاذيب وقلب الحقائق وتشويه الواقع واختلاق الارقام ..

(تفاصيل ص ٧)

يباع بكافة محلات العطور الكبرى والصيدليات
قزاز GAZZAZ
مكة المكرمة المدينة المنورة جدة الرياض الخبر خميس مشيط الدمام الطائف

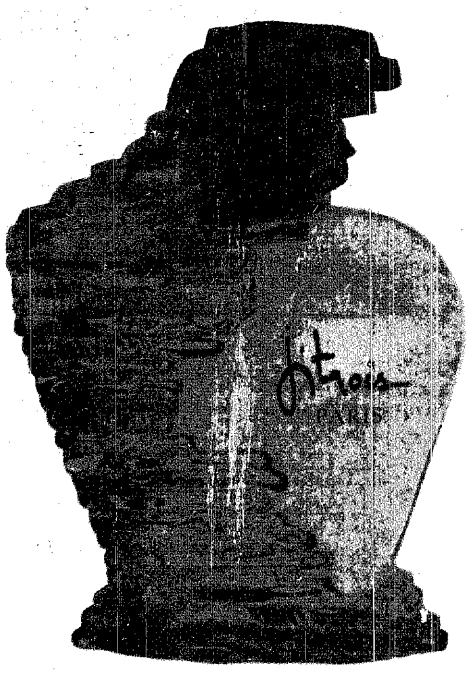

چي تروا ... للمرأة
تحفة خلدها تاريخ العطور

يباع بكافة محلات العطور الكبرى والصيدليات
قزاز GAZZAZ
مكة المكرمة المدينة المنورة جدة الرياض الخبر خميس مشيط الدمام الطائف

العالم

تمديد للقوات الدولية

قدد مجلس الامن الدولي امس بالاجماع فترة انتداب القوة المؤقتة التابعة للام المتحدة في جنوب لبنان حتى ٣١ يناير ١٩٩١م .

١٩ قتيلا في كشمير

قتل ١٥ مسلما واربعة اشخاص يشتبه بانهم مخبرون للشرطة في كشمير حيث فرض امس حظر التجول حتى اشعار آخر .

محادثات للوحدة الالمانية

تبدأ اليوم محادثات بين شطري المانيا في برلين الشرقية لاعداد مشروع للمعاهدة المقترحة بشأن الوحدة السياسية .

تصادم طائرتين اسرائيليتين

ذكر راديو العدو الاسرائيلي أن سبعة من طياري وملاحي الطائرات العسكرية الاسرائيلية لقوا مصرعهم في حادث تحطم مروحيتين عسكريتين . ولم يذكر الراديو زمن وقوع الحادث الذي قال انه نجم عن تصادم المروحيتين .

ارتفاع أسعار النفط

توقع رئيس مجلس « نيبون أويل كومباني ليمتد » الشركة النفطية الاولى في اليابان كنتارو ايا موتو ارتفاع أسعار النفط الخام في المستقبل .

النقد الاجنبي للمسافرين

قال المغرب امس انه سيرفع مبلغ النقد الاجنبي المخصص للمواطنين المسافرين الى الخارج الى ١٠٠٠ درهم (١١٧ دولارا) في العام وهو عشرة أمثال المبلغ الذي كان محددا من قبل .

صدام يهاتف الحسين

تلقى الملك حسين عاهل الاردن مكالمة هاتفية امس من الرئيس العراقي صدام حسين جرى خلالها استعراض آخر التطورات العربية

اصابة طفل بقنبلة

اصيب طفل في الثانية عشرة من عمره بجروح خطيرة امس الاول بانفجار قنبلة من مخلفات الحرب العالمية الثانية قرب مدينة طبرق شمال شرقي ليبيا .

حكم بسجن قس

قضت محكمة بجنوب افريقيا امس بسجن القس بوجلاس تور لمدة عام لرفضه اداء الخدمة العسكرية .

البانيا تفتح ابوابها

سمحت البانيا رسميا امس بمشروعات الاستثمار الاجنبي من اجل تنمية اقتصادها وذلك في اسراع الخطا الاصلاح في اعقاب ازمة لاجئين لم تشهد مثلها

تحسن بسيط في الليرة

ذكرت النشرة المالية لمصرف لبنان المركزي أن سعر صرف الليرة اللبنانية مقابل الدولار الامريكي أقفل ظهر أمس على ٦٦٨,٠٠ / ٦٦٩,٠٠ بالمقارنة مع سعر اقفال امس الاول ٦٧١,٠٠٠ / ٦٧٣,٠٠