خادم الحرمين الشريفين يوجه كلمة لقادة وضباط ومنسوبي قوة أمن الحج اثناء استقباله لهم مساء أمس

خادم الحرمين الشريفين يستقبل منسوبي قوة امن الحج بحضور سمو ولي العهد.

خادم الحرمين الشريفين يوجه كلمة لابنائه العسكريين امس

سمو ولي العهد .. والامير عبدالرحمن يصافحان كبار قادة وضباط ومنسوبي قوة امن الحج

● يؤسفني كل الأسف ماحدث من وفيات في الازدحام.. لكنها قدرة الله.. وهي فوق كل شئ
● لا أحديثك في أن هذه الدولة قامت بما تستطيع أن تقوم به من حيث توفير الامكانات
لكن الشئ الذي ليس في اليد هو.. كيف يستطيع الحجيج أن يدركوا تعليمات الجهات المختصة

خادم الحرمين الشريفين يستقبل قادة وضباط قوة امن الحج

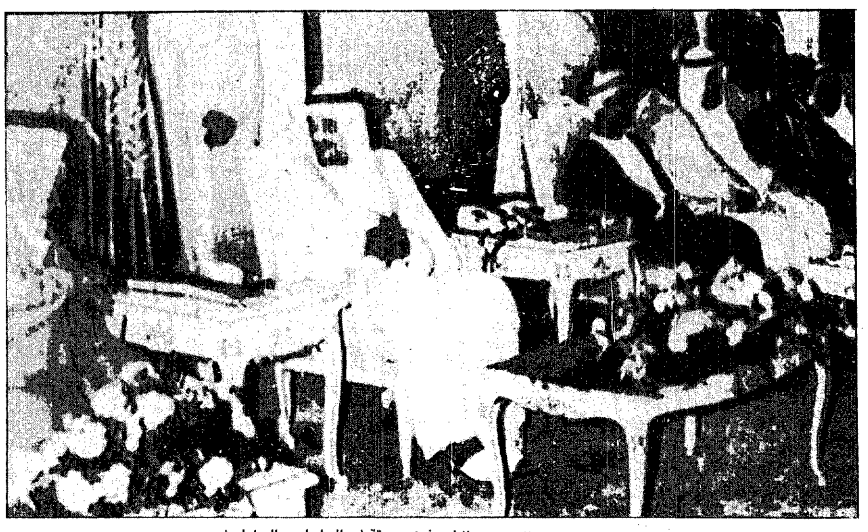
خادم الحرمين الشريفين يستقبل العلماء والوزراء امس

الامير نايف واصحاب السمو الملكي الامراء يحضرون حفل الاستقبال

● باسم حكومة المملكة العربية السعودية وشعبها.. اعزى عائلات من توفاهم الله.. وهذا هو اجلهم المحتوم
● ان علينا واجبا كبيرا.. وهو ان نعمل ما نستطيع عمله من تسهيل امور الحجيج.. وعلى الحجيج مساعدتنا في اتباع الانظمة والتعليمات .. اما الموت والحياة فهما بيد الله
● ازجي الشكر الجزيل لجميع من ساهم في تيسير امور الحجيج منذ وصولهم الى اليوم
● نرجو ان نوفق لعمل كل ما يمكن عمله من المزيد من الراحة لحجاج بيت الله الحرام

واس ـ منى :

استقبل خادم الحرمين الشريفين الملك فهد بن عبدالعزيز آل سعود حفظه الله في الديوان الملكي بقصر منى مساء امس قادة وضباط ومنسوبي قوة امن الحج الذين قدموا للسلام عليه ايده الله وتهنئته بعيد الاضحى المبارك .

وقد وجه خادم الحرمين الشريفين خلال الاستقبال كلمة لابنائه العسكريين فيما يلي نصها .

بسم الله الرحمن الرحيم

الحمد لله والصلاة والسلام على اشرف الانبياء والمرسلين نبينا محمد صلى الله عليه وسلم وعلى آله وصحبه اجمعين .

في هذه اللحظة المباركة التي تعودنا عليها في كل سنة فإنه اولا وقبل كل شيء يؤسفني كل الاسف ماذكره مدير الامن العام الان عن حصول وفيات في ازدحامات فوق طاقة البشر وفي احد الاماكن المزدحمة .

وهذه قدرة الله وقدرة الله فوق كل شيء وهذا هو الاجل المحدد فحتى لو لم توافي المنية من وافته المنية في هذا المكان فسوف توافيه في مكان اخر وفي نفس الوقت .

ولا اعتقد ان احدا يشك في ان هذه الدولة حكومة وشعبا وجهات مسؤولة قامت بما تستطيع ان تقوم به من حيث توفير جميع الامكانات التي تهيىء لحجاج بيت الله الحرام الراحة والاستقرار .

ولكن الشيء الذي ليس في اليد هو كيف يستطيع الحجيج ان يدركوا التعليمات التي تصدر من الجهات المختصة وقد اعلنت هذه التعليمات والمسارات سواء كانت للسيارات او للراجلين .

ومن الاسباب التي جعلت هذا العدد كبيرا لانه اول حدث من نوعه نراه كبيرا .

ولكن اعود مرة اخرى واقول .. انها قدرة رب العزة والجلال التي لايمكن تلافيها لكن من الاسباب الوقائية اتباع التعليمات والتنظيمات التي تصدر عن وقت طويل وربما لو كان قدر رب العزة والجلال ان لاتقع مثل هذه الحادثة فلن تقع .

وبما ان الحادث هو حادث ليس مفتعلا فإنني اعتقد ان اي مواطن من المسلمين في هذا المكان وفي هذه البقعة المباركة يشارك هذه البلاد حكومة وشعبا الاسى على ماحدث في هذا اليوم « امس » .

وهذه قدرة رب العزة والجلال ولايستطيع اي مخلوق في الارض مهما كانت قوة دولته ان يتلافى امرا قدره رب العزة والجلال وربما قدر لهم ان يكونوا شهداء ان شاء الله .

فباسم حكومة المملكة العربية السعودية وشعب المملكة العربية السعودية اعزى عائلات من توفاهم الله برحمته ان شاء الله وارجو لهم المغفرة وهذا هو الاجل المحدود المحتوم .

وبعد ذلك لايسعني الا ان ازجي الشكر الجزيل لجميع من ساهم في تيسير امور حجاج بيت الله الحرام منذ ان وصلوا إلى مطار جدة وحتى هذا اليوم .

وان شاء الله سوف تواصلون ماتستطيعون تقديمه لاخوانكم الحجيج سواء كانت الجهات المسؤولة او المواطن السعودي .

وان علينا واجبا كبيرا وهو ان نعمل مانستطيع عمله من تسهيل امور الحجيج وعلى الحجيج كذلك مساعدتنا في اتباع الانظمة والتعليمات التي لايقصد بها الا الانتظام وان ينتظموا حسب مايصدر من التعليمات وهذا لمصالحهم اما الموت والحياة فهما بيد الله ولايستطيع بشر ان يتحكم فيهما .

اكرر مرة اخرى الى واسفي الشديدين لما حدث في هذا اليوم « امس » ولكنني اعزي نفسي واعزي اسر الشهداء وانهم ان شاء الله شهداء ولهم في ذلك قدوة بمن سبقوهم من المسلمين واستشهدوا في غزوات رسول الله صلى الله عليه وسلم ومن توفاهم الله برحمته في هذا المكان .

وانني ارجو لكم التوفيق والسداد والنجاح في جميع اعمالكم واعزي مرة اخرى اسر الشهداء فقد تألمت عندما علمت بوفاتهم ولكن ليس في اليد حيلة تجاه امر قدره رب العزة والجلال .

وارجو من الله ان يوفقنا لما يحبه ويرضاه وان يجعلنا هداة مهتدين متمسكين بكتاب الله وسنة نبيه صلى الله عليه وسلم .

وختاما تحياتي لكم ولزملائكم الذين يقومون في هذه اللحظة بتنفيذ التنظيمات والتعليمات التي يتلقونها من قياداتهم وان شاء الله لانرى مكروها في الاعوام القادمة والدولة كما هو معروف لاتدخر جهدا في تذليل جميع الامور لراحة الحجيج .

ونرجو ان نوفق لعمل كل مايمكن عمله من المزيد من الراحة لحجيج بيت الله الحرام .

والسلام عليكم ورحمة الله وبركاته .

وقد تشرف الفريق اول عبدالله ال الشيخ مدير الامن العام بالقاء الكلمة التالية

خادم الحرمين الشريفين حفظه الله السلام عليكم ورحمة الله وبركاته ..

يسعدني بالاصالة عن نفسي ونيابة عن جميع رجال قوى الامن الداخلي والقوات المساندة المشاركين في اعمال الحج ان ارفع اصدق ايات التهنئة والتبريك بحلول عيد الاضحى المبارك راجيا من المولى عز وجل ان يعيده عليكم وعلى الاسرة الكريمة والشعب السعودي الكريم والامة العربية والاسلامية باليمن والبركة

اسمحوا لي ان اؤكد بان جميع رجالكم الاوفياء المكلفين بمهمة الحج قد استطاعوا بفضل من الله تعالى ثم بتوجيهاتكم الكريمة ان يؤدوا واجبهم بالشكل الذي ترضونه .

● الفريق اول عبدالله آل الشيخ مدير الامن العام:

● موسم حج هذا العام وبتوفيق من الله تعالى حقق نجاحا على جميع المستويات والمجالات
● اذا كانت فرحة الحجيج قد تخللها الحزن بسبب حادث « المعيصم » .. فقد تقبلوا هذا المصاب بايمان

سعادتنا كبيرة بتحقيق كل وسائل الراحة والامن والطمأنينة لضيوف الرحمن

واس منى :

وجه خادم الحرمين الشريفين الملك فهد بن عبدالعزيز آل سعود برقية جوابية لمعالي الامين العام لمنظمة المؤتمر الاسلامي هذا نصها :

معالي الاخ الدكتور حامد الغابد الامين العام لمنظمة المؤتمر الاسلامي .

السلام عليكم ورحمة الله وبركاته وبعد ..

فقد تلقينا برقية معاليكم المتضمنة تهنئتكم الطيبة بمناسبة عيد الاضحى المبارك .

ونقدر مشاعركم في هذه المناسبة الاسلامية المباركة التي تجسد مشاعر الوحدة والمحبة والتضامن بين امتنا الاسلامية العزيزة .

كما نقدر ما اعربتم عنه تجاه جهود المملكة العربية السعودية واهتمامها المتواصل بخدمة الحرمين الشريفين وحجاج بيت الله الحرام .

وانه يسعدنا غاية السعادة ان نرى اخواننا قاصدي بيت الله الحرام وقد تحققت لهم كل وسائل الراحة والامن والطمأنينة وهم يؤدون هذه الشعيرة المباركة من شعائر الاسلام .

وفي هذه المناسبة العزيزة نرجو الله القدير ان يحقق لامتنا الاسلامية اهدافها الكريمة وامانيها الغالية في المزيد من القوة والرخاء وعزة دينها والله يرعاكم

خادم الحرمين الشريفين

فهد بن عبدالعزيز آل سعود ملك المملكة العربية السعودية

كما انني انتهز هذه الفرصة لاقول ان [illegible] هذا العام ربوعنا بتوفيق من الله سبحانه وتعالى قد حقق نجاحا على جميع المستويات وفي جميع المجالات وقد كان جميع ابنائكم القائمين على خدمة ضيوف الرحمن في غاية الفخر والسرور لما انجزوه .

الا ان فرحتهم قد تخللها شيء من الحزن بسبب الحادث الاليم الذي اصاب بعض اخوانهم المسلمين من حجاج بيت الله الحرام الذي وقع في نفق المعيصم الخاص بالمشاة صباح هذا اليوم « امس » غير انهم تقبلوا هذا المصاب بايمان لانها مشيئة الله عز وجل .

واننا نرفع اكف الضراعة لله عز وجل ان يتغمدهم برحمته الواسعة ويدخلهم فسيح جناته سائلين الله ان يلهم ذويهم الصبر والسلوان .

ان ابناءكم رجال قوى الامن الداخلي وافراد القوات المساندة يجددون العهد على المضي في الطريق الذي رسمتموه لهم مقتدين بملكهم المفدى مستمدين العون من الله العلي القدير لاداء واجبهم تجاه [illegible] .

ومن يشرفني ان انهي الى مقامكم السامي ماحققه العمل الامني من انجازات طيبة في جميع الحقول لتنفيذ خطة امن الحج وماصاحب صعود الحجيج الى عرفات ونفرتهم من عرفات بكل هدوء وسكينة واطمئنان فانني اقول ان ذلك ماكان ليتأتى لولا عناية الرحمن ثم توجيهات القادة الميامين والمتابعة اليقظة من قبل حضرة صاحب السمو الملكي وزير الداخلية حفظه الله وسمو نائبه الكريم .

كما ان التوجيهات والمتابعة الميدانية التي كنا نتلقاها من صاحب السمو الملكي امير منطقة مكة وسمو نائبه كان لها اكبر الاثر في حثنا بالمثابرة على اداء مهمتنا الشريفة في خدمة ضيوف الرحمن .

ويطيب لي في هذا المقام وباسمي ونيابة عن جميع رجالكم الاوفياء القائمين على تنفيذ مهمة الحج ان اهدي لمقامكم الكريم هذا النجاح داعيا المولى القدير ان يديم على بلادنا الغالية نعمة الامن والاستقرار والرخاء في ظل قيادتكم الحكيمة ومؤازرة سمو ولي عهدكم الامين .

ولايفوتني ان اتضرع للمولى القدير في هذه المنطقة المقدسة ان يمن الله على صاحب السمو الملكي النائب الثاني لرئيس مجلس الوزراء ووزير الدفاع والطيران والمفتش العام سمو سيدي الامير سلطان بن عبدالعزيز بالشفاء العاجل والعودة بسلامة الله الى وطنه واحبائه .

والله يحفظكم ويرعاكم بعنايته ويطيل عمركم ويبقيكم ذخرا لشعبكم ووطنكم والامة الاسلامية جمعاء .

وكل عام وانتم بخير ..

ثم القيت قصيدتان بهذه المناسبة بعدها تشرف قادة وضباط ومنسوبو امن الحج بالسلام على خادم الحرمين الشريفين .

عقب ذلك تناول الجميع طعام العشاء على مائدة خادم الحرمين الشريفين وحضر الاستقبال صاحب السمو الملكي الامير عبدالله بن عبدالعزيز ولي العهد ونائب رئيس مجلس الوزراء واصحاب السمو الملكي الامراء واصحاب الفضيلة العلماء واصحاب المعالي الوزراء وكبار المسئولين .

الفريق اول عبدالله آل الشيخ يلقي كلمة

سمو ولي العهد يصافح كبار مستقبليه بحضور الامير بدر

سمو ولي العهد يتفقد أجهزة الحرس الوطني المشاركة في أعمال الحج

واس ـ منى :

قام صاحب السمو الملكي الامير عبدالله بن عبدالعزيز ولي العهد ونائب رئيس مجلس الوزراء ورئيس الحرس الوطني مساء اليوم الاول من ايام عيد الاضحى المبارك بجولة تفقدية على اجهزة ووحدات الحرس الوطني المشاركة في خدمة ضيوف الرحمن وذلك للاطلاع والاشراف على مشاركة الحرس الوطني بكافة قطاعاته وعلى الجهود التي يبذلها في سبيل راحة الحجاج وتوفير افضل الخدمات اسوة بالقطاعات الحكومية الاخرى المشاركة في الحج .

ولدى وصول سموه الى معسكر الحرس الوطني بمنى كان في استقباله صاحب السمو الملكي الامير بدر بن عبدالعزيز نائب رئيس الحرس الوطني وصاحب السمو الامير خالد بن فيصل بن تركي مساعد وكيل الحرس الوطني بالمنطقة الغربية للشئون المالية والادارية ورئيس الجهاز العسكري بالحرس الوطني الفريق اول محمد عبدالله العمرو وكبار قادة وضباط الحرس الوطني .

وفور وصول سمو ولي العهد استقبل ضيوف الحرس الوطني لحج هذا العام

وبعد استراحة قصيرة قام سمو الامير عبدالله بن عبدالعزيز بجولته التفقدية بداها بالمكتبة العامة وادارة العلاقات العامة والمركز الثقافي والاعلامي بالحرس الوطني ..

كما قام سموه بالتجول في مستشفى الحرس الوطني بمنى حيث اطلع سموه الكريم على مايقدمه المستشفى من خدمات جليلة لضيوف الرحمن .

وقد رافق سمو ولي العهد خلال جولته صاحب السمو الملكي الامير متعب بن عبدالعزيز وزير الاشغال العامة والاسكان وصاحب السمو الملكي الامير ماجد بن عبدالعزيز امير منطقة مكة المكرمة واصحاب السمو الامراء وعدد من المسئولين .

بعد ذلك غادر سمو ولي العهد مقر معسكر الحرس الوطني بمنى مودعا بمثل ما استقبل به من حفاوة وترحيب ..

الصور من واس

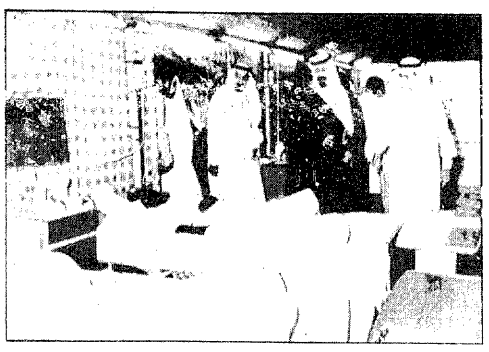
سموه اثناء جولته التفقدية