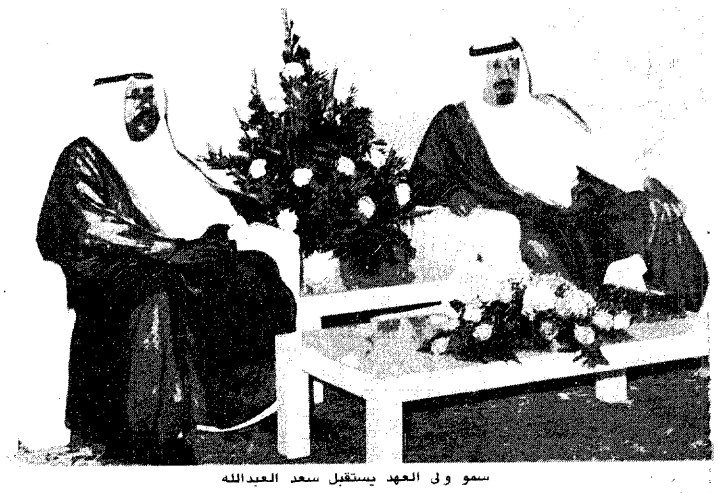

سمو ولي العهد يستقبل سعد العبدالله

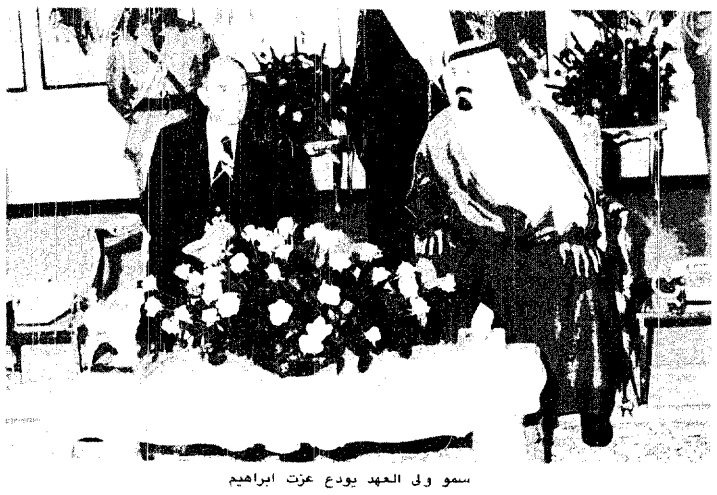

سمو ولي العهد يودع عزت ابراهيم

سعد العبدالله عقب عودته إلى الكويت بعد اجتماعاته مع عزت ابراهيم بجدة :

نقدر الجهد الكبير لخادم الحرمين الشريفين وسمو ولي العهد للحرص الصادق على تأمين نجاح اللقاءات

الرعاية الاخوية تعبر عن حرص المملكة على تحقيق التفاهم بين الاشقاء

المباحثات اتسمت بالوضوح وابراز المواقف

سمو الامير عبدالله يودع عزت ابراهيم وسعد العبدالله

سموه استقبل ولي عهد الكويت قبل مغادرته جدة .

وأس ـ الكويت ، جدة ، المدينة المنورة :

ادى سمو الشيخ سعد العبدالله السالم الصباح ولي العهد ورئيس مجلس الوزراء في دولة الكويت لوكالة الانباء الكويتية عقب وصوله الى الكويت مساء امس بالتصريح التالي .

استجابة للاتفاق الذي تم بين خادم الحرمين الشريفين الملك فهد بن عبدالعزيز ملك المملكة العربية السعودية والاخيه فخامة الرئيس محمد حسني مبارك رئيس جمهورية مصر العربية الشقيقه .

فقد عقدنا عدة اجتماعات مع سيادة الاخ عزة ابراهيم نائب رئيس مجلس قيادة الثورة في الجمهورية العراقية الشقيقة وذلك مساء الثلاثاء الموافق التاسع من شهر محرم ١٤١١هـ الموافق الحادي والثلاثين من شهر يوليه ١٩٩٠م .

واتسمت مباحثاتنا بالوضوح وابراز المواقف حيث تم التداول في كافة جوانب القضية المطروحة بين البلدين الجارين .

وقد استمعت بكل اهتمام الى وجهات النظر التي ادلى بها سيادة الاخ النائب كما اوضحت موقف الكويت ـ من موقع المسئولية الوطنية والالتزام القومي ـ حيال كل المسائل وذلك انسجاما مع سياسة الكويت الثابتة تجاه جيرانها وتمشيا مع شعورها بالمسئولية في هذا الظرف الدقيق الذي تجتازه امتنا .

وقد اكدت ايمان الكويت بالحوار الموضوعي وفق مبادىء حسن الجوار والرغبة في حل المشكلات بالتفاهم والمفاوضات المباشرة .

والتزاما بهذا النهج فانني اتطلع الى مواصلة اللقاءات واستمرار المفاوضات في كلا البلدين الشقيقين من اجل التوصل الى حل لكافة القضايا وفق ميثاق الجامعة العربية بما يؤمن مصالحنا المشتركة والمشروعة .

ويسعدني ان اسجل بكل التقدير الجهد الكبير الذي بذله خادم الحرمين الشريفين الملك فهد بن عبدالعزيز ملك المملكة العربية السعودية وولي العهد ونائب رئيس مجلس الوزراء ورئيس الحرس الوطني صاحب السمو الملكي الامير عبدالله بن عبدالعزيز حفظهما الله وذلك للحرص الصادق على تامين نجاح هذه اللقاءات واحاطتها برعاية اخوية تعبر عن حرص المملكة على تحقيق التفاهم بين الاشقاء للتوصل الى الحل المنشود لصالح البلدين الشقيقين .

وكان سمو الشيخ سعد العبدالله الصباح قد غادر جدة بعد عصر امس بعد ان رأس وفد بلاده في الاجتماع الثنائي مع وفد العراق الذي عقد مساء امس الاول (الثلاثاء) في مدينة جده وكان في وداع سموه بمطار الملك عبدالعزيز الدولي صاحب السمو الملكي الامير عبدالله بن عبدالعزيز ولي العهد ونائب رئيس مجلس الوزراء ورئيس الحرس الوطني .

وقد جرى لسمو الشيخ سعد العبدالله الصباح وداع رسمي .

فبعد استراحة قصيرة صحب صاحب السمو الملكي الامير عبدالله بن عبدالعزيز ولي العهد ونائب رئيس مجلس الوزراء ورئيس الحرس الوطني قد استقبل بقصر سموه في مدينة جدة بعد ظهر امس الاربعاء سمو الشيخ سعد العبدالله الصباح وفي العهد ورئيس مجلس الوزراء ونائب رئيس الحرس الوطني واصحاب المعالي الوزراء وكبار المسئولين من مدنيين وعسكريين .

بعد ذلك توجها الى منصة الشرف حيث عزف السلامان الوطنيان السعودي فالكويتي واستعرضا حرس الشرف .

وعند سلم الطائرة عانق صاحب السمو الملكي الامير عبدالله بن عبدالعزيز الوفد المرافق لسمو ولي عهد الكويت ورئيس مجلس وزرائها ومن ثم عانق سمو الشيخ سعد العبدالله صاحب السمو الملكي الامير ماجد بن عبدالعزيز امير منطقة مكة المكرمة ومعالي وزير المعارف ووزير التعليم العالي بالنيابة الدكتور عبدالعزيز الخويطر الوزير المرافق وسفير خادم الحرمين الشريفين لدى الكويت الاستاذ عبدالله بن عبدالعزيز السديري .

من جهة اخرى فقد غادر مدينة جدة قبل ظهر امس الاربعاء دولة السيد عزت ابراهيم نائب رئيس مجلس قيادة الثورة في الجمهورية العراقية بعد ان راس وفد العراق في الاجتماع الثنائي مع وفد الكويت الذي عقد مساء امس الاول الثلاثاء في مدينة جدة .

وكان صاحب السمو الملكي الامير عبدالله بن عبدالعزيز ولي العهد ونائب رئيس مجلس الوزراء ورئيس الحرس الوطني قد ودع دولته بمطار الملك عبدالعزيز الدولي .

وقد جرى لدولة نائب رئيس مجلس قيادة الثورة العراقي وداع رسمي حيث كان في استقباله عند وصوله المطار سمو الامير عبدالله بن عبدالعزيز .

وعقب استراحة قصيرة صحب سمو ولي العهد ونائب رئيس مجلس الوزراء ورئيس الحرس الوطني دولة السيد عزة ابراهيم لمصافحة كبار مودعيه من اصحاب السمو الملكي الامراء يتقدمهم صاحب السمو الملكي الامير بدر بن عبدالعزيز نائب رئيس الحرس الوطني واصحاب المعالي الوزراء وكبار المسئولين من مدنيين وعسكريين .

ثم توجه سمو الامير عبدالله بن عبدالعزيز ودولة السيد عزت ابراهيم الى منصة الشرف وعزف السلامان الوطنيان للمملكة والعراق .

وبعد استعراض حرس الشرف وعند سلم الطائرة صافح سمو الامير عبدالله بن عبدالعزيز اعضاء الوفد المرافق لدولة نائب رئيس مجلس قيادة الثورة العراقي فيما صافح دولته صاحب السمو الملكي الامير ماجد بن عبدالعزيز امير منطقة مكة المكرمة .

بعد ذلك عانق صاحب السمو الملكي الامير عبدالله بن عبدالعزيز دولة السيد عزت ابراهيم متمنيا له سفرا سعيدا .

وكان قد وصل المدينة المنورة قبل ظهر امس الاربعاء دولة السيد عزت ابراهيم نائب رئيس مجلس قيادة الثورة في الجمهورية العراقية لزيارة المسجد النبوي الشريف والصلاة فيه والسلام على رسول الله صلى الله عليه وسلم .

وكان في استقبال دولته لدى وصوله مطار المدينة المنورة صاحب السمو الملكي الامير عبدالمجيد بن عبدالعزيز امير منطقة المدينة المنورة وامين المدينة المنورة المكلف المهندس عبدالعزيز الحصين وقائد منطقة المدينة المنورة اللواء هزاع دبيان العتيبي ومدير شرطة منطقة المدينة اللواء ناهس الفريج وكبار المسئولين من مدنيين وعسكريين .

وقد غادر دولة السيد عزت ابراهيم المدينة المنورة بعد ظهر امس حيث كان في وداع دولته بالمطار صاحب السمو الملكي الامير عبدالمجيد بن عبدالعزيز امير منطقة المدينة المنورة وكبار المسئولين من مدنيين وعسكريين .

بحضور امير الطائف :

لجنة التنشيط السياحي تقيم حفل امارة الهدا

صالح مطر الغامدي ـ الطائف :

بحضور معالي امير الطائف ورئيس اللجنة العليا للتنشيط السياحي بالطائف اقامت لجنة التنشيط السياحي حفل امارة الهدا مساء امس الاربعاء بمنتزه النقبة الحمراء . وقد بدىء الحفل باى من الذكر الحكيم .. ثم كلمة امير الهدا والتي ستعرض فيها الخدمات التي تقدمها الدولة في شتى المجالات .. واهمية التنشيط السياحي اقتصاديا . واجتماعيا .. ثم توالت بعد ذلك فقرات الحفل بين قصائد شعرية ولوحات غنائية . وقد حضر الحفل عدد كبير من المسئولين بمنطقة الطائف .. وعدد من الادباء والاعلاميين .

السديري يتفقد مستشفى المويشير بالجوف

الطاقة التشغيلية ١٠٠ سرير وجميع التخصصات موجودة

ثامر الحيسون ـ الجوف :

يقوم معالي امير منطقة الجوف الامير سلطان بن عبدالرحمن السديري بزيارة تفقدية لمستشفى المويشير بالجوف. قبيل افتتاح المستشفى رسميا والذي يتوقع ان يتم في نهاية هذا الشهر وحيث حرص معاليه على متابعة سير العمل بالمستشفى منذ اللحظات الاولى لوضع حجر الاساس .

الجدير بالذكر ان المستشفى يضم العيادات الخارجية والوحدات التشخيصية واجنحة التنويم الداخلية بمختلف مستوياتها وغرف العمليات واقسام العناية المركزة للكبار والصغار والصيدليات الداخلية والخارجية واجنحة الولادة بالاضافة الى الاقسام المساعدة والمساندة الاخرى. وكان المستشفى قد بدا تشغيله قبل ثلاثة اسابيع بطاقة تشغيلية قدرها مائة سرير ويشتمل على جميع التخصصات ويقدم خدماته الإسعافية على مدار الساعة. ويقع المشروع على مساحة قدرها ٣٧٠٠٠ م٢

تشمل بالاضافة الى مبنى المستشفى الرئيسي مباني اسكان العاملين ومبنى الخدمات ومركز التعليم المستمر بالاضافة الى مواقف السيارات ومهبط طائرات الاخلاء الطبي العمودية وقد

جهز المستشفى بنظام الغازات الطبية المركزية ونظام نداء الاطباء وخلافه من الانظمة الميكانيكية والكهربائية المختلفة.

وسيساهم هذا الصرح الطبي بتقديم الخدمات الطبية الراقية لمواطني منطقة الجوف والمناطق المجاورة تنفيذاً لسياسة حكومة خادم الحرمين الشريفين وولي عهده الامين الحريصة على تقديم افضل الخدمات الطبية للمواطنين ودعم القطاع الصحي الخاص.

ويبلغ عدد العاملين بالمستشفى ٢١١ من اطباء واستشاريين وممرضين وممرضات وفنيين واداريين

اختتام فعاليات المخيم الكشفي الصيفي بأبها

مرعي عسيري ـ ابها :

بحضور الاستاذ كامل محمود قطناني مدير عام التربية الكشفية بوزارة المعارف ويختتم عصر اليوم الخميس فعاليات المخيم الكشفي الصيفي للمتفوقين دراسيا وكشفيا والذي سبق وان افتتحه في بداية فعالياته الاستاذ محمد السويلم وكيل امارة منطقة عسير بمقر المركز الكشفي بمدينة سلطان .

وقد تحدث لعكاظ الاستاذ علي الحسن الحفظي رئيس قسم النشاط المدرسي بادارة تعليم ابها فاوضح ان المنطقة استضافت ٣٠٠ كشاف لمدة اسبوع مرشحين من مناطقهم من الذين تفوقوا دراسيا وكشفيا وقد اشرف على هذا المعسكر القائد الكشفي احمد الشعفي وقد حقق المعسكر نجاحا كبيرا حيث اعدت له برامج عديدة وحضر فيه الكشافون فعاليات التنشيط السياحي .

---

٢٠٠ طالب وطالبة يشاركون في الدورة الاولى للعلوم الشرعية بالبرازيل

واس ـ البرازيل

نظم معهد العلوم الاسلامية والعربية التابع لجامعة الامام محمد بن سعود الاسلامية بالتنسيق مع قسم الشئون الاسلامية في سفارة خادم الحرمين الشريفين في واشنطن الدورة الاولى للعلوم الشرعية والعربية والتي بدات في مدينة ساو باولو في البرازيل في ١٤١٧/٧/١ هـ وتستمر حتى ١٤١٧/١/١٣ هـ .

وكان الاقبال على الدورة كبيرا وبلغ المشاركون فيها ١٥٠ طالبا و ٥٠ طالبة يتلقون الدراسة على فترتين صباحية ومسائية في علمي الشريعة واللغة العربية كما يمارسون الانشطة الثقافية والرياضية .

تمديد موعد قفل باب القبول بمعهد الاتصالات بجدة

عكاظ ـ جدة :

صرح سعادة مدير معهد الاتصالات بجده الاستاذ عبدالعزيز محمد نور ابومنصور عن مد موعد اغلاق باب القبول بالمعهد حتى يوم الاثنين الموافق ١٤١٧/٧/١٥هـ لحملة الثانوية العامة (علمي) او الثانوية المطورة (فيزياء ورياضيات) كما اوضح سعادته بان نظام الدراسة بالمعهد ابتداء من هذا العام سوف يكون ثلاث سنوات دراسية يمنح خلالها جميع الطلاب مكافاة شهرية مجزية بالاضافة الى توفير الاعاشة والتغذية بالنسبة للطلاب من خارج مدينة جدة هذا ويقوم المعهد بتدريس المواد المتعلقة بعالم الاتصالات حسب التخصصات التالية .

اولا : قسم الاتصالات بعيدة المدى (ميكروويف ـ اقمار صناعية ـ تراسل ـ هاتف سيار) .

ثانيا : قسم الاذاعة والتلفزيون (ارسال تليفزيوني ـ استوديوهات اذاعية) .

ثالثا : قسم الشبكات الهاتفية

رابعا : قسم المقاسم الهاتفية والقوى

خامسا : قسم انظمة المعلومات والتلكس .

وانه يتم تعيين جميع الخريجين بعد تخرجهم في وظيفة مهندس بالمرتبة السادسة بالمناطق التي يرغبون الالتحاق بها ووفقا لاحتياجات مناطق الاتصالات .

كهرباء الغربية تكرم قدامى منسوبيها والمتقاعدين

محمد الهتار ـ جدة

بحضور معالي رئيس مجلس ادارة الكهرباء والعضو المنتدب المهندس محمود طيبه ومدير عام شركة الكهرباء للمنطقة الغربية الدكتور بكر خشيم اقامت كهرباء الغربية مساء امس الاربعاء حفل تكريم قدامى العاملين والمتقاعدين بكهرباء الغربية البالغ عددهم ٤٦ موظفا وقد بدىء الحفل الذي اقيم بنادي السعودية بتلاوة ايات من الذكر الحكيم ثم القى معالي رئيس مجلس الادارة العضو المنتدب المهندس محمود طيبه كلمة هنا فيها جميع الحضور بالطلالة العام الهجري الجديد وقال اننا نجتمع اليوم لتكريم اخوة زملاء لنا امضوا في الخدمة عقودا من الزمن فكان عطاؤهم سخيا تاركين بصماتهم نبراسا يضيء الطريق الدوران العمل والانتاج واشار بان التكريم جاء في وقت كثر فيه العطاء الصادق والانتماء لهذا البلد مضيفا بان التكريم عادة جرت عليها الشركة كل عام ونالت اهتمام المسئولين واستحسان المنتسبين ثم زف البشرى لمنسوبي شركة الكهرباء لموافقة مجلس الادارة بزيادة رواتبهم واختتم كلمته بالتمنى للجميع كل توفيق .

بعد ذلك القى الدكتور بكر خشيم مدير شركة كهرباء الغربية كلمة قال فيها يسعدني ان اكون هنا بينكم في هذا الحفل التكريمي لزملاء امضوا في الخدمة سنوات طوال باذلين خلالها الجهد بعطاء وفير .. وتبقى اعمالهم شامخة بالكثير وقال ان الشركة تقف اليوم لمشاركة المكرمين والمتقاعدين لسنوات خدمتهم ثم شكر معالي رئيس مجلس الادارة العضو المنتدب واعضاء المجلس لحضورهم الحفل التكريمي الدال على اهتمامهم بسير العمل .

بعد ذلك القى الاستاذ احمد الغامدي كلمة المحتفى بهم نيابة عن زملائه مشيرا بان حفل التكريم يعتبر لفتة كريمة من الشركة للموظفين شاكرا لها ذلك متمنيا ان يحظى بقية الزملاء بمثل هذا التكريم مقدما شكره لجميع الحضور من المسئولين .

بعد ذلك قام المهندس محمود طيبه والدكتور بكر خشيم بتوزيع الشهادات التقديرية على المكرمين من قدامى العاملين والمتقاعدين اعقبه لقاء مفتوح .. واختتم الحفل بدعوة الى العشاء .

د . خشيم اثناء تسليم الشهادات التقديرية

تصوير ـ لطفي شاهين

اللواء الشريف يتفقد ادارة جوازات مكة .. وادارة الترحيل بجده

عبدالله الصقير ـ جدة :

قام ظهر امس الاربعاء اللواء فهد محمد الشريف مدير عام الجوازات بجولة تفقدية على ادارة جوازات منطقة مكة المكرمة وقد كان في استقباله العميد اسعد عبدالكريم مدير ادارة جوازات منطقة مكة المكرمة وعدد من الضباط .. وقد تجول اللواء الشريف على اقسام الادارة .. وتفقد العمل .. بعد ذلك قام بجولة مماثلة الى ادارة الترحيل بجدة وقد رافق اللواء الشريف خلال جولته .. اللواء يوسف محمد فاضل نائب مدير عام الجوازات والعميد اسعد عبدالكريم مدير جوازات منطقة مكة المكرمة .

بدء الدورة الثالثة للمراقبين الصحيين

عبدرب الرسول العبيدي ـ جدة :

تنظم ادارة الرعاية الصحية الاولية بمنطقة جده يوم السبت القادم الدورة الثالثة للمراقبين الصحيين وستكون قاعة المحاضرات بمستشفى الملك فهد بجدة مقرا للدورة .. اوضح ذلك لـ عكاظ الدكتور جميل عابد المشرف العام على المراكز الصحية بمنطقة جدة .

وضع اشتراطات خيام الحجاج

عكاظ ـ مكة المكرمة :

تمت الموافقة على الاشتراطات التي اقرتها اللجنة الفنية المشكلة بوضع الاشتراطات المطلوب توفرها في الخيام المستخدمة في موسم الحج والتي اعدتها الهيئة العربية السعودية للمواصفات والمقاييس .. وقد تضمنت اشتراطات الخيام ان تكون خاماتها معالجة ضد اللهب .. والعفن الفطري .. وكل ماقد يزعج الحجاج .

نقل سوق الاغنام بمدينة الخبر

فهد المهيزع (الخبر) :

تقرر نقل سوق الاغنام الحالي بمدينة الخبر الى المقر الجديد الذي تم تحديده من قبل الامانة بطريق « ابو حدرية » وسوف يحل محل السوق القديم مسلخة حديثة وتم اعداد المخططات الحديثة والجديدة على ان تكون مواكبة للحركة العمرانية التي تشهدها مدينة الخبر .

الرسول وخلفاؤه ؟!

علي محمد العمير

مازالت ـ وستظل ـ سيرة الرسول صلى الله عليه وسلم ، وسيرة خلفائه الراشدين رضى الله عنهم منهلا عذبا ، وينبوعا دافقا للمؤلفين والكتاب .. بل مازالت ، وستظل هذه السيرة العاطرة مصدر الهام لكل حامل قلم ، وليس للمختصين فحسب .. بل ان هناك ـ من غير ذوي الاختصاص ـ من كتب عن سيرة الرسول صلى الله عليه وسلم بصورة افضل واعمق مما كتبه بعض ذوي الاختصاص .

ومازلت اذكر كيف قابل القراء في العالم العربي بالدهشة البالغة كتاب « محمد » للاستاذ الكبير (توفيق الحكيم) !!

ذلك ان الذين قرأوا كتبه ، ومسرحياته ، وماحفلت به من تجاوزات ـ بالمعيار الديني ـ لم يخطر لهم في بال ان يؤلف (توفيق الحكيم) بالذات كتابا ضخما عن سيرة « محمد » صلى الله عليه وسلم

وعلى الرغم مما في ذلك الكتاب من « هفوات » إلا أنه قد حظي باقبال كبير ، وحفاوة بالغة قد لاتقل عما قوبل به كتاب « محمد » للاستاذ الكبير (احمد امين)

ذلك أن لسيرة الرسول صلى الله عليه وسلم ، وسيرة خلفائه الراشدين رضي الله عنهم اثرا بالغا لايمحى من اية نفس ، سواء أكانت هذه النفس مؤمنة أم غير مؤمنه كما هو شأن علماء الغرب الذين تاثروا بهذه السيرة ، وكتبوا عنها !!

فكيف يكون الامر مع رجل يحمل القلم ، وقد ولد في رحاب مكة المكرمة ، واكتحلت عيناه أول ما اكتحلت برؤية الكعبة المشرفة وبرؤية من يفد اليها من حجاج أو معتمرين .

واقصد بذلك الصديق العزيز الاستاذ (عبدالله عمر خياط) الذي لم يفاجئني ـ كما قد يفاجيء غيري ـ بكتابه الجديد (الرسول وخلفاؤه) فهو ـ كما أعرفه حق المعرفة ـ شديد الولع بالثقافة الدينية الى جانب الثقافة الادبية .. بل هو في ثقافته الدينية اعمق واكثر اخلاصا !!

ولعل القراء قد لاحظوا ان الاستاذ الخياط قد تعود دائما على اختتام مقالاته المطولة بأية كريمة .. ثم بحديث شريف ، وذلك ـ حسب علمي ـ منذ بدأ الكتابة قبل ثلاثين عاما حتى الان !!

ولذلك وغيره لم أفاجأ ـ كما قلت آنفا ـ بكتاب الاستاذ الخياط فهو كثير المعاشرة للكتب الدينية ، وفي مقدمتها سيرة الرسول صلى الله عليه وسلم ، وسيرة خلفائه الراشدين رضي الله عنهم . فكان لابد ان يتأثر بعمق ، وكان لابد ان ينتقل هذا التأثير الى نتاج قلمه ، ولا غرو ولا غرابة في ذلك !!

لقيته ـ ذات مرة ـ في صحن المسجد الحرام ، وكان بادي الخشوع والتأثر ، وكأنه لايعرف المكان من قبل ، وكنت أنا كذلك ايضا .. فقلت له :

ياعبدالله .. لقد عزفنا الناس ـ انت وأنا ـ بحبنا للمزاح ، وبالاخذ ببعض مباهج الحياة ، ولذلك لايمكن ان يتصوروا اجتماعنا في هذا المكان ، فضلا عن أن يتصوروا مانحن عليه الان من تبتّل ، وخشوع !! فقال لي بصوت متهدج :

اسمع ـ ياعلي ـ راع مابينك وبين الله ، ولاتبال بما يقوله الناس . فلايعلم السرائر غيره ، سبحانه وتعالى .

وأقسم بيميني ان نظرتي لصديقي الخياط قد تغيرت منذ ذلك الحين حتى الان !!

المستشفى السعودي الألماني بجدة

يعلن عن وصول جراح الكلى والمسالك البولية الألماني العالمي

« للمرة الأولى »

البروفيسور ج . التشاين

بروفيسور جراحة المسالك البولية والعقم عند الرجال بجامعة سيرخ الماني الغربية

الموعد أسبوعي ... ت: ٦٨٢٩٠٠٠ (٤٥ خطا) ـ ٦٩٠٥٠٢١

تعلن مؤسسة الناغي للسيارات أنها قد أنهت خدمات مكفولها روبرت هاملتون البريطاني الجنسية . فمن له أي حقوق أو مطالبات على المذكور عليه مراجعة المؤسسة خلال أسبوع ، والمؤسسة غير مسئولة عن أي مطالبات بعد هذه المدة .

يعلن قاسي محمد قاسي البلوي عن تغيب مكفوله رزاق ديوان نواب علي بنجلادیشي الجنسية . حامل جواز السفر رقم ٤٥٨٨٤٣ يرجى ممن يعرف عنه شيئاً يبلغ أقرب مركز شرطة ويحضر من التعامل معه أو التستر عليه أو إيوائه .

للبيع شيول كاوازاكي Z 650 ممتازة بحالة موديل ٨٦ المعاينة / محمد مريع القحطاني خميس مشيط ـ ت: ٢٢٣٨٠٩٤ سيارة ٢١٩ ـ ٢١٠٠

خدمات عامة

مؤسسة الصدوح والامانة لتنظيف وتعقيم خزانات المياه بالبخار جدة ت ٦٨٩٢٦٨ عمالة موسمية عند الصيانة ٢٥٪

زهران لتنظيف الكنب والموكيت ـ إدارة الحشرات والتعمل الارضي ـ تنظيف وتعقيم الخزانات ت ٦٨٢٣٤٣٩

المعبدي للصيانة والنظافة ـ تنظيف وتعقيم الخزانات ـ مكافحة الحشرات والتعمل الارضي ـ غسيل الكنب والسجاد ـ مياه وتصريف البطة ت ٦٧١٠٤٧٥ ـ ٥٤٤٩٣٣٥

طلال للصيانة والنظافة ـ مكافحة الحشرات والقوارض ـ تنظيف وتعقيم الخزانات ـ غسيل الكنب والسجاد ـ نظافة المساجد والموكيت ت ٦٤٨٠٨٦١ ـ ٥٥٨٩٩٧٣

تعلن الوادعي للخدمات ـ نقل وتنظيف عفش ـ غسيل كنب وموكيت ـ غسيل بلوط وخزانات ـ مكافحة حشرات ت ٦٢٧٩٤٥٨ ـ ٦٢٧٨٠٤٤ ـ ٥٤٢١٠٤٦

مطلوب سكرتير يجيد العمل على جهاز الكمبيوتر مع إجادة اللغتين العربية والإنجليزية لتجيد جميع أعمال السكرتارية

الرجاء الإتصال ت ٦٣٦٢٩١٦ مدينة جدة الصناعية

تعلن مكتبة عبدالمجيد لبيع الأنظمة السعودية بجدة عن فقدان ترخيص لبيع أنظمة مسجلة برقم ٣٢٩٩ بتاريخ ١٤٠٧/٦/١٨ هـ . صادر من وزارة الإعلام بجدة . فعلى من يجده تسليمه مشكوراً إلى فرع وزارة الإعلام بجدة . أو هاتف ٦٦١٢٤١١

منزل للبيع .. بمكة المكرمة خلف مستشفى حراء / يتكون من دورين / كل دور شقتين ● على البنك العقاري .. الوسطاء يمتنعون الإتصال ـ تليفون ٥٤٠٢/٧٣٣٢٤٨٤ من الساعة ٥ : ٧ مساءً

مزرعتان .. في أبها .. قرية آل غليظ مساحة الأولى ٥٤٣٨٥ م٢ ـ مساحة الثانية ٩٢٣٨٥ م٢ ● بها أبار تروية فواكه . ● ستوفر بها جميع المرافق والخدمات . ● يحدها شوارع عامة . ● لكل واحدة منهم صحة استخدام للاستعمار . تليفون : ٢٢٤٠٢٧٦ / ٢٢٧١١٤٢

فرصة للاستثمار

تعلن / بلدية منطقة جيزان لجميع المواطنين الكرام على أنها ستقوم بالتصرف في قطعة الأرض ذات الرقم ٤٧٥ / أ ـ ب مخطط م ج / ٢٥ بالبطة وذلك بالمنح . فعلى من توجد لديه مستندات رسمية على هذه الأرض أن يتقدم بها لإدارة الأراضي خلال شهرين من تاريخه

« إعلان تحذيري »

تعلن مؤسسة حاسبات الخليج « مؤسسة عبدالرحمن باجابر سابقا » عن تغيب كفيلها / سعيد عبدالله علي عبدالله المليه جنسية باكستانية رقم إقامة رقم / ٢٠٣٧٨٦٦٥٤ عن العمل وذلك من ١٤١٠/١٢/٢ هـ . نحمد من التعامل معه أو تشغيله أو شراء أي بضائع لحسابه منه وذلك لانحيازه من أموال المؤسسة

وكأنك في بريطانيا ! تعلم اللغة الانجليزية

من منزلك وبالفيديو

تعلم في جو المعاهد البريطانية الشهيرة مع المجموعة البريطانية لتعليم اللغة الانجليزية بالفيديو .

تمتع وتعلم

بمتابعة المنهج المتكامل من خلال التصوير التليفزيوني الشامل والشرح المبسط بالعربية والإنجليزية مع أمثلة ومواقف متنوعة .

أطلبها اليوم

الكابلي للإنتاج الإعلامي

الهاتف ٦٥١٣٦٥ / ٦٥١٣٥٧٠

فاكس : ٦٥١٦٩٠٣