بسم الله الرحمن الرحيم

عكاظ
OKAZ
سياسية .. اجتماعية .. اقتصادية

مدير عام المؤسسة ورئيس التحرير : هاشم عبده هاشم

□السنة التاسعة والثلاثون ـ العدد ١١٥٠٢ الثلاثاء ٢٠ شوال ١٤١٨هـ الموافق ١٧ فبراير ١٩٩٨م□ [٣٢]صفحة واصدار عكاظ الرياضي ١٦ صفحة مجاناً .[الثمن ريالان]

SHAWWAL-20- 1418 H -FEBRUARY-17 - TUESDAY- 1998G- No.: 11502

مجلس الوزراء يهنىء سمو النائب الثاني.. ويقرر اجراءات تيسير وتنمية التبادل مع الدول العربية

الملك: حريصون على ضرورة استنفاد «الدبلوماسية» لحل الازمة العراقية

خادم الحرمين الشريفين في حديث مع سمو ولي العهد اثناء الجلسة امس

واس [الرياض]

هنأ خادم الحرمين الشريفين الملك فهد بن عبدالعزيز آل سعود وسمو ولي عهده الامين وجميع اعضاء مجلس الوزراء، سمو النائب الثاني على عودته الى ارض الوطن بعد رحلته العلاجية. من جهة ثانية جدد خادم الحرمين الشريفين حرص المملكة على ضرورة استنفاد كافة الوسائل الدبلوماسية التي من شأنها ايجاد الحل المناسب للازمة الراهنة بين العراق والامم المتحدة واكد -يحفظه الله- خلال ترؤسه جلسة مجلس الوزراء امس ان ما عبرت عنه المملكة يأتي من منطلق حرصها على وضع حد لمعاناة الشعب العراقي وكذلك حرصها على سلامة العراق ووحدته الاقليمية الامر الذي يقضي تبيان مدى خطورة الازمة الراهنة التي نشأت اساسا بسبب عدم ايضاح الحكومة العراقية لتنفيذ القرارات الدولية وبخاصة فيما يتعلق بمهام اللجنة الخاصة مؤكدا -ايده الله- ضرورة استئناف حكومة بغداد لقرارات مجلس الامن. من جهة ثانية جدد الملك المفدى التأكيد على ضرورة الالتزام بقرارات الشرعية الدولية ومبدأ الارض مقابل السلام والتوصل الى حل عادل وشامل لاستعادة جميع الاراضي العربية المحتلة واقامة الدولة الفلسطينية وعاصمتها القدس الشريف وندد المجلس بمواقف الحكومة الاسرائيلية المتعنتة وبمحاولاتها المستمرة لتهويد القدس وتغيير معالمها ومواصلة التوسع والاستيطان. من جهة ثانية قرر المجلس ان تقوم وزارة المالية والاقتصاد الوطني بمد التنسيق مع الجهات المعنية الاخرى باتخاذ الاجراءات اللازمة لتطبيق البرنامج التنفيذي لاتفاقية تيسير وتنمية التبادل التجاري بين الدول العربية.. كما اتخذ عدة قرارات تتعلق بتطبيق هذه الاتفاقية.

(طالع رأي عكاظ وتفاصيل ص٣)

بأمر الملك: ١١٥ ألف مصحف للسفارات والهيئات الاسلامية

واس [الرياض]

أمر خادم الحرمين الشريفين الملك فهد بن عبدالعزيز بتزويد عدد من الجهات الحكومية وسفارات المملكة والمؤسسات والهيئات الاسلامية في الداخل والخارج بما مجموعه ١١٥ الف نسخة من المصحف الشريف من مختلف الاصدارات وترجمات معاني القرآن الكريم بعدد من اللغات من اصدار مجمع الملك فهد لطباعة المصحف الشريف في المدينة المنورة.

تفاصيل (ص٦)

سمو ولي العهد يؤدي صلاة الميت على الامير شقران

واس [الرياض]

ادى صاحب السمو الملكي الامير عبدالله بن عبدالعزيز ولي العهد ونائب رئيس مجلس الوزراء ورئيس الحرس الوطني عقب صلاة الظهر امس صلاة الميت على صاحب السمو الملكي الامير شقران بن سعود بن عبدالعزيز في جامع الامام تركي بن عبدالله في الرياض.

وادى الصلاة مع سمو ولي العهد صاحب السمو الملكي الامير مشعل بن عبدالعزيز وصاحب السمو الملكي الامير سلطان بن عبدالعزيز النائب الثاني لرئيس مجلس الوزراء ووزير الدفاع والمفتش العام واصحاب السمو الملكي الامراء واخوان الفقيد واصحاب الفضيلة العلماء واصحاب المعالي الوزراء وكبار المسئولين من مدنيين وعسكريين وجمع من المواطنين.

(تفاصيل ص٣)

محطات القوافل

مشعل السديري

لانامت اعين (المفنطزين)

تحدث احدهم وقال: فيما كنت اقود سيارتي يوما، مررت برجل عجوز يركب حمارا، فأوقفت السيارة وسألته: اتأتي معي؟ ان في سيارتي ثلاثين حصانا، وهي اسرع من حمارك حتما.

واجاب الرجل: كلا شكرا، فانا افضل حماري

وانطلقت مسرعا عبر تلك الطريق المتعرجة، وبعد قليل انزلقت سيارتي واستقرت في ساقية على جانب الطريق، ولما وصل العجوز، نزل عن حماره وسألني: ماذا تفعل هنا؟ اتسقي الاحصنة؟!

فنظرت له بحنق وانا اردد بيني وبين نفسي: بالهذا العجوز لقد رد لي الصاع صاعين ونصفا.. ولم املك غير ان ابتسم له ابتسامة باهتة وانا انفض عن ملابسي الوحل.. وكانت النتيجة ان وصل لي الاسعاف فيما بعد بواسطة (حمار العجوز).

ونحن حينما نورد هذه القصة شبه الواقعية او شبه الخيالية، انما نوردها لا لكي نستخلص منها (العبر)، لا فالحبر (على قفا من يشيل)، ولكن السؤال هو: هل من معتبر؟!

كما لا اريد ان اورط نفسي ايضا ويسوقني الحماس لكي اقلبها (دراما ونصائح).. فهذا مسار لا يغريني ولا يخصني اصلا، واقرب منه مثلما يهرب الصحيح السليم من المريض المجذوم.

ان تلك الحادثة مافي الا صورة (بالكوبي) من صور متلاحقة في حياتنا اليومية، فالوسائل تتعدد، وكل واحد منا يستخدم وسيلته حسب امكانياته وقدراته ومزاجه وتكتيكه، ويجب ان لا يستخف احدنا بوسيلة الآخر مهما صغر شأنها، فالشوكة قد تدمي مقلة الاسد، كما ان المرأة الشاطرة تستطيع ان (تغزل برجل الحمار) وتصنع خيوطا رائعة، افضل من المرأة البليدة (الرفلا) التي تغزل بمغزل من ذهب، او حتى مغزل يتحرك بالكمبيوتر بواسطة (الريموت كنترول)، بل وماذا ينفعها كل ذلك اذا كانت لاتحسن التعامل مع الكمبيوتر، وكان الريموت خاليا من (البطاريات)؟!

ما اكثر الاشخاص الذين (تخب) عليهم ثيابهم -ومعنى تخب أي تكون كبيرة جدا عليهم، ويصبح الواحد منهم كالعامود عندما تلبسه خيمة-

وما اكثر الناس (الملمعين على الآخر)، مثلما تتلمع بعض الحاجيات (بالورنيش)

وبالمقابل ما اكثر الناس (الناشفين) لا من البخل والتقتير، ولكن جفاف الايام التي طرقتهم وسوتهم وكوتهم وندفت كل احشائهم كما يندف وتر القطن كرات القطن ويبعثرها.. هؤلاء الناس الطاوون على ضمائرهم المتوهجة، لن يعدموا الوسائل للوصول الى غاياتهم، مهما كانت تلك الوسائل بدائية وبطيئة ومتهالكة.

من اروع المعاني في الحياة شيئان: العزيمة والتواضع. فلا نامت اعين (المفنطزين).

مسابقة الـ « ٥ ملايين » نقدية وفورية ص ٦ وكوبون المسابقة ص ١

٢٠٥ قتلى في تحطم ايرباص بمطار تايوان

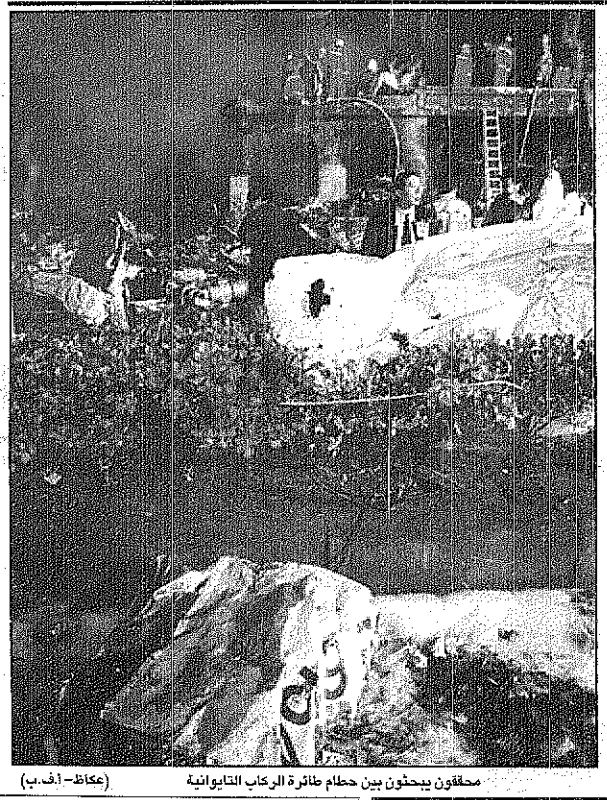
محققون يبحثون بين حطام طائرة الركاب التايوانية (عكاظ- أ.ف.ب)

وكالات [تايوان]

انعدمت الآمال في وجود ناجين من بين الاشخاص الذين كانوا على متن طائرة «الايرباص» التايوانية لشركة «تشينا ايرلاينز» وذلك طبقا لما ذكره المسئولون في مطار شيانج كاي شيك نتيجة انفجار وتحطم الطائرة واشتعال النار بها. واوضح متحدث باسم الشركة ان الطائرة اقلعت من منتجع بالي الاندونيسي بعد ظهر امس بالتوقيت المحلي وكان مقررا ان تهبط في مطار «شيانج كاي شيك» الدولي شمالي تايوان مساء امس لكنها اخفقت في الهبوط بسبب تعذر الرؤية نتيجة للضباب الكثيف ولذلك طلب منها القيام بالدوران حول المطار وعند ذلك اصطدمت الطائرة بسور المطار قبل تحطمها وسقوطها فوق منطقة سكنية غربي الطريق الساحلي السريع. وذكرت وكالة انباء الصين سي. ان ابه التايوانية انه تأكدت وفاة الصبي الوحيد البالغ من العمر عشر سنوات الذي تم انقاذه بعد نقله الى المستشفى.. وكان التليفزيون الحكومي قد اكد في وقت السابقة انه تم العثور على احد الركاب حيا وجرى نقله الى المستشفى لكنه عاد واوضح ان الامر يتعلق بطفل عثر عليه في احد الدباني التي اصطدمت بها الطائرة لدى سقوطها وليس باحد ركابها. وعثر على الطفل حيا بعد حوالي ثلاث ساعات من تحطم الطائرة في احد المنازل الاثنتي عشرة التي اصطدمت بها مما تسبب في اشعال الحرائق بها. واوضحت الشرطة ان سبعة اشخاص على الاقل قتلوا في هذه المنازل وعلى الطريق السريع. وقال المسئولون ان الطائرة كانت تقل على متنها ١٨٢ راكبا بالاضافة الى افراد طاقمها البالغ عددهم ١٦ شخصا وبذلك ترتفع حصيلة الكارثة الى ٢٠٥ اشخاص على الاقل.

كلية الأمير سلطان العلمية، هدية أهالي الرياض في حفل الاحتفاء بسموه

سمو النائب الثاني: بلادنا حكمت بكتاب الله وسيف العدالة والتقوى

سمو الأمير سلطان يحيي الجماهير حباً بحب

عبدالله العريفج [الرياض]

أكد صاحب السمو الملكي الأمير سلطان بن عبدالعزيز النائب الثاني لرئيس مجلس الوزراء ووزير الدفاع والطيران والمفتش العام ان الرياض منطلق تثبيت هذه الجزيرة مشيدا بالاستقرار الذي شهدته منذ عهد الملك عبدالعزيز وحتى عهد خادم الحرمين الشريفين. ووصف سموه -في كلمته التي القاها في حفل أهالي منطقة الرياض امس احتفاء بعودة سموه الى ارض الوطن- «الرياض» بأنها عصب الحياة من حاضرة وبادية. وشكر سموه أهالي المنطقة على هديتهم التي اعلن عنها أمين مدينة الرياض الدكتور عبدالعزيز بن محمد بن عياف وهي كلية علمية متخصصة باسم سمو النائب الثاني - وقال سموه: بلدنا في حاجة الى هذه الكلية وطلب ان تكون مؤسسة سلطان الخيرية عضوا في اللجنة العلمية التي ستكلف بوضع التصورات الأساسية لمشروع الكلية. واكد سموه ان المملكة حكمت بكتاب الله وسيف العدالة والتقوى وكان سمو النائب الثاني قد اجاب بالشكر على برقيات تهاني من كل من صاحب السمو الشيخ زايد بن سلطان آل نهيان رئيس دولة الامارات وصاحب السمو الشيخ مكتوم بن راشد نائب رئيس دولة الامارات رئيس مجلس الوزراء وحاكم دبي وفخامة الرئيس الفلسطيني ياسر عرفات وفخامة الرئيس السنغالي عبده ضيوف بمناسبة عودة سموه.

تفاصيل (ص٣ و ٥)

عكاظ اليوم

السعوديون يقطعون لأي طارئ
● الأمير احمد ص٦

انجاز امني جديد في جدة
● الزايدي ص٢١

الرياضي

استعدادات اتحادية للشباب
ص٢ ملحق
● كابيتانو

الدغريري يتحدث بجرأة لـ عكاظ
ص٨ ملحق
● الدغريري

ابطال خليجي «١٥» يصلون الرياض

وزير الداخلية العماني يسلم قائد الهلال كأس البطولة

منصور جبرتي [الرياض]

وصل فريق الهلال الى الرياض امس بعد ان حققوا بطولة الخليج الخامسة عشرة والتي اقيمت منافساتها في مسقط وقد تسلم كابتن الفريق يوسف الثنيان كأس البطولة بينما تسلم سامي الجابر كأس الهدافين.

« تفاصيل ص ٢٩ »

نوري وزنكنه لـ «عكاظ»: العلاقات ما بين البلدين متطورة

رافسنجاني في المملكة السبت القادم

فهيم الحامد [جدة]

تلبية لدعوة رسمية يصل السيد اكبر هاشمي رافسنجاني رئيس مجلس تشخيص مصلحة النظام والرئيس الايراني السابق الى المملكة السبت القادم مترئسا وفدا رفيع المستوى في زيارة تستغرق عشرة ايام يجري خلالها محادثات مع خادم الحرمين الشريفين وصاحب السمو الملكي الامير عبدالله بن عبدالعزيز ولي العهد ونائب رئيس مجلس الوزراء ورئيس الحرس الوطني وصاحب السمو الملكي الامير سلطان بن عبدالعزيز النائب الثاني لرئيس مجلس الوزراء ووزير الدفاع والطيران والمفتش العام حول سبل تعزيز وتعميق العلاقات بين البلدين، وبحث القضايا ذات الاهتمام المشترك. واوضح السفير الايراني لدى المملكة السيد محمد رضا نوري لـ عكاظ، ان زيارة السيد رافسنجاني والتي تعتبر الاولى من نوعها لمسئول ايراني رفيع المستوى منذ عام ١٩٧٩ تأتي في اطار استمرار التشاور وتبادل الرأي بين البلدين حول القضايا التي تهم البلدين.. ونوه نوري بعمق العلاقات ما بين البلدين. مؤكدا على الدور الريادي الذي تقوم به حكومة خادم الحرمين الشريفين لدعم الامن والاستقرار في المنطقة.. واكد نوري على الدور المؤثر والفعال للبلدين في اطار منظمة المؤتمر الاسلامي، باعتبار المملكة تحتضن الامانة العامة للمنظمة.. وايران الرئيسة الحالية لمؤتمر القمة الاسلامي من جهته اوضح الدكتور صباح زنكنه -السفير الايراني لدى منظمة المؤتمر الاسلامي- لـ عكاظ، ان هذه الزيارة تأتي استجابة للدعوة التي قدمها سمو ولي العهد الى السيد رافسنجاني.

«رعد الصحراء» بعد أيام.. وعنان يقترب من زيارة بغداد

عكاظ [المكاتب الخارجية] - وكالات [عواصم]

صرح الأمين العام للامم المتحدة كوفي عنان امس الاثنين بانه يقترب من زيارة بغداد في محاولة اخيرة لتفادي ضرب العراق.

وردا على سؤال ان كان سيزور بغداد قال عنان للصحافيين «اعتقد اننا نقترب من هذا، واعتقد انه ليس مستبعدا ان اذهب الى العراق».

وقال عنان انه ستكون لديه «فكرة افضل» حتى اذا لم تؤيد الولايات المتحدة المقترحات التي سيحملها معه الى العراق.

وكان مساعدوه قالوا في وقت سابق انه لن يذهب بدون تأييد جميع الاعضاء الدائمين للمقترحات.

وردا على سؤال ان كان سيسافر حتى اذا لم تكن معه افكار تلقى تأييدا اجماعيا قال عنان «اعتقد اني سأقرر هذا فيما بعد، سألتقي بالمجلس «بكامل هيئته» قبل ذهابي ومن ثم فليس مستبعدا ان اتخذ قرارا قبل ذلك» وكان مسؤول بالامم المتحدة قد قال

ان عنان لم يتلق حتى قبيل لقائه مع مندوبي الدول الدائمة العضوية في مجلس الامن اي تأييد امريكي. وقال مسئول بالامم المتحدة ان عنان لا يريد ان يصبح واجهة للتمويه لشن هجوم.. واضاف انه يريد ثلاثة امور لانه لن يذهب الى بغداد في مهمة غير مجدية وقال انه يحتاج الى صيغة عملية قابلة للتطبيق وتأييد كامل من كل اعضاء مجلس الامن واشارة واضحة بما يكفي الى ان العراقيين يريدون استقباله باسلوب سيسهل التوصل الى حل. وفي وقت يواصل الفريق الفني الدولي مهمة مسح القصور الرئاسية الثمانية في بغداد تتسارع التحضيرات العسكرية الامريكية والبريطانية في المنطقة في حين نقل راديو صوت امريكا امس عن مسئولين امريكيين ان عملية «رعد الصحراء» قد تتم في غضون ايام اذا لم يمتثل صدام للقرارات الدولية.

(تفاصيل ص١٢)

وجه في الأحداث

يكتبه اليوم: علي مدهش

طعم «التفاحة» ومذاق «العصا»!!

مفوض الجاذبية السياسية
للقطب الواحد..
لم يعد دور «مبهرا
ولا حضور» مغريا
لان حاسيبته افرغت كفؤاد ام
موسى
من صيغ الحلول
المنصفة
لحقوقنا العربية
المشروعة
وخاوية من اية
اخبار سعيدة
او بادرة امل
بالانفراج
من ازمة مزمنة..
منذ مجيء
نتنياهو لارهاب
المنطقة
ولا يكاد يرى
في «مسيرة»
النفق المظلم
الا الغموض والمجهول
في اتجاه السلام
قانون القوة المرعبة
المستخدمة كأداة للجاذبية
السياسية
ليس مفيدا للبشرية
مثل قانون الجاذبية الارضية
و«نيوتن» البريطاني
عالم الفيزياء والرياضة
مكتشف نظرية «التفاحة»
وقوانين الحركة
كم يساوي قيمة وعظمة
كاحد المبشرين
بمعطيات حضارة
تدلف
نحو القرن
الحادي والعشرين
امام الامريكي
«نيوتن»
السياسي
الجوال الآن في
المنطقة
لتسويق قانون
«العصا» بلا جزرة
و«داماتو» وغيرهما
من قوانين
داخل حقيبة لا
نريدها
ان تطعمنا
الشيكولاتة والحلوى
ولا تجلب لنا
المن والسلوى
وانما نريدها
العودة الى
دبلوماسية «الواقعية»
واحترام حقوق وارادة
الشعوب!!

كوبون مسابقة عكاظ الكبرى: « من أنا ؟ »

اسم صاحب الصورة .....

الاسم: ..... الجنسية .....

العنوان: ..... هاتف: .....

شهر فبراير ٩٨: السؤال رقم (١٧)