بسم الله الرحمن الرحيم

عكاظ

OKAZ

سياسية .. اجتماعية .. اقتصادية

مدير عام المؤسسة ورئيس التحرير : هاشم عبده هاشم

□السنة التاسعة والثلاثون ـ العدد ١١٥٠ الخميس ٢٢ شوال ١٤١٨هـ الموافق ١٩ فبراير ١٩٩٨م□ [٢٨]صفحة واصدار عكاظ الرياضي ١٦ صفحة مجاناً .[الثمن ريالان] SHAWWAL-22- 1418 H -FEBRUARY-19 - THURSDAY- 1998G- No.: 11504

خادم الحرمين الشريفين يتسلم رسالة الرئيس الايراني

الملك فهد تلقى شكر أمير وأهالي جازان وشكر محافظ وأهالي الطائف

الملك يتسلم رسالة «خاتمي» ويستقبل «الصباح»

واس [الرياض- الطائف]

تسلم خادم الحرمين الشريفين الملك فهد بن عبدالعزيز آل سعود رسالة من فخامة رئيس الجمهورية الاسلامية الايرانية محمد خاتمي اثناء استقباله -ايده الله- امس في مكتبه بقصر اليمامة وكيل وزارة الخارجية الايراني للشؤون العربية والافريقية سيد محمد صدر والوفد المرافق له. كما استقبل الملك في مكتبه بقصر اليمامة امس سفير دولة الكويت لدى المملكة الشيخ صباح خالد الصباح.. من ناحية اخرى وجه الملك المفدى شكره لمعالي محافظ الطائف فهد بن عبدالعزيز بن معمر وكافة اهالي المحافظة على تهنئتهم بعودة صاحب السمو الملكي الامير سلطان بن عبدالعزيز النائب الثاني لرئيس مجلس الوزراء ووزير الدفاع والطيران والمفتش العام الى ارض المملكة بعد ان من الله على سموه بالشفاء. ورفع معالي امير جازان محمد بن تركي السديري باسمه ونيابة عن اهالي المنطقة جزيل الشكر لخادم الحرمين الشريفين في برقية بمناسبة صدور امره ايده الله باعتماد انشاء مستشفيين عامين جديدين في محافظتي ابوعريش وصبياء.

تفاصيل ص٣

رئيس ساحل العاج ينوه بمواقف المليك «ص٥»

سموه يتلقى رسالة من قابوس ويستقبل الصباح

ولي العهد يستعرض المستجدات مع الاسد وحسين

واس [الرياض]

استعرض صاحب السمو الملكي الامير عبدالله بن عبدالعزيز ولي العهد ونائب رئيس مجلس الوزراء ورئيس الحرس الوطني مع كل من الرئيس السوري حافظ الاسد والعاهل الاردني الملك حسين آخر المستجدات على الصعيدين العربي والدولي اضافة الى العلاقات الاخوية. جاء ذلك في اتصالين هاتفيين تلقاهما امس سموه من الرئيس السوري والعاهل الاردني من جهة ثانية تسلم سمو الكريم امس رسالة خطية من اخيه جلالة السلطان قابوس بن سعيد سلطان عمان.كما استقبل سمو ولي العهد السفير الكويتي لدى المملكة الشيخ صباح خالد الصباح الذي ودع سموه بمناسبة انتهاء فترة عمله سفيرا لبلاده بالمملكة

(تفاصيل ص٣)

سمو ولي العهد خلال تلقيه رسالة من اخيه السلطان قابوس

محطات القوافل

مشعل السديري

الحارس والمحروس

زرت أحد الاصدقاء في مزرعة له نائية في المنتصف تقريبا بين بريدة وحائل، وحيث انني وصلت ليلا فإنني لم اتبين تفاصيل الطريق او المزرعة او الذي فيها.. وبعد ان ضيفني الصديق بعشوة ليست (بمحترمة) بما فيه الكفاية، ولكنها على اية حال (عشوة مسافر)، والمسافر في العادة ليس عليه حرج لا في الإفطار في رمضان، ولا في التنكيد على الناس في استضافتهم له، ولا في اكله للعشوات المتأخرة بالليل، التي كثيرا ما تكون محشوة بما ليس اذيذا ولا طيبا، والسبب أولا واخيرا هي ربة البيت التي تطبخها وعيناها مثلثتان بالنعاس والغمص، فيكون الضحية دائما هو الضيف الذي لا يدري هل يجامل مضيفه ويأكل مما صنعت (حوافر) زوجته العزيزة النائمة، أم (يتقيا) للتعبير بصدق عما يجول في نفسه ومعدته

ولا اكتمكم انني اكلت ثم تبسمت في وجه مضيفي كنوع من (النفاق) الجيد، ثم شكرت الله وحمدته، وهو الوحيد الذي لا يشكر ولا يحمد على مكروه سواه، وبعدها ذهبت الى (الصروج)، وعينك ما تشوف (واع واع واع) الى ان خرجت احشائي من حلقي، ثم (حطزت) على الأرض، وعيناي تهلان الدموع الغزيرة لا شوقا على (حبيبتي) التي نسيتها، ولكن رثاء على حالي المزرية التي وصلت اليها في هذا الحمام الذي تجفل من دخوله ولا حتى الحمير السائبة.

تملمت ما تبقى في جسدي من اشلاء، وسحبت اقدامي المتعثرة المحتجة والساخطة، فقابلني صديقي المضيف بضحكة لم اشاهد في حياتي اسخف منها - او هكذا تراءى لي- فقلت له وانا لست بصادق، بل انني بلغت قمة نفاقي عندما قلت له: انعم الله عليك وكثر خيرك.. ووجوته بما يشبه (التوسل) ان يدلني على غرفتي التي سوف (احتضر) فيها.. فأدخلني غرفة شبابيكها لا تختلف كثيرا عن اوصاني المخلخلة.. ولم يكد انتوم يداعب (اجفاني الكحيلة)، حتى حرقت (طبلة انني) اصوات الأوز في الخارج وهي تنعق بصوت يفزع الميتين في قبورهم.. وطوال الليل وانا اتقلب مع (أوزات) صديقي (واق ويق واق ويق)، الى ان طلع الصبح الذي اعتقدت انه لن يطلع أبدا.

وعرفت انه قد جلب تلك (الأوزات) المشؤومات كنوع من (الحراسة)، فقلت له: حراسة على ايه يا حسرة، على الاربع سعزات الجربانات، ام على (ربة الدار) المغمصة التي كادت ان تأخذ حياتي، بل انها بعشوتها تلك قد (قطعت خنفتي) وانا متأكد من ذلك.

فأخذ يستعرض ثقافته ويعطيني محاضرة في كيف انه في بلدة (دامبارتون) المشهورة في صناعة نوع من العصير الفاخر، كيف ان هناك سبعين اوزة تقوم على حراسة ١١٥ مليون لتر من ذلك العصير يقدر ثمنها ببليون دولار.. وفي امريكا تقوم حوالي مليون اوزة بحراسة حقول القمح والذرة والقطن والفراولة والبطاطا.

فقلت له وانا مصمم بيني وبين نفسي على الرحيل: بارك الله لك في معزاتك وزوجتك وأوزاتك.. اما انا فارحب بأول لص سوف اقابله لا ليسرق ملابسي كلها، ولكن حياتي عن بكرة أبيها.

مسابقة الـ « ٥ ملايين » نقدية وفورية ص «٦» وكوبون المسابقة ص «١»

ضمانات النجاح متأرجحة.. والاوساط تتساءل: ما هي حدود مهمة عنان ؟!

ثلاثة شباب اطلق النظام العراقي سراحهم امس بعد سنوات مريرة من الأسر الظالم والبغيض وهم من اليسار: مشعل الظفيري (٢٨ سنة) وعلي سليمان خليل (٣٢ سنة) وسعد الشمري (٣٠ سنة)

عكاظ [المكاتب الخارجية] الوكالات

[عواصم]

والآن.. وبعد ما حصل الامين العام للامم المتحدة كوفي عنان على الضوء الاخضر من الاعضاء دائمي العضوية في مجلس الامن الدولي للقيام بزيارته المنتظرة لبغداد.. هل ستؤدي مهمة ربع الساعة الاخيرة الى الوصول لاخراج الحل الدبلوماسي الى النور وحيز التنفيذ ويؤمن احترام قرارات مجلس الامن ويجنب العراق والمنطقة مخاطر شبح الحرب؟

لاشك في ان الجميع يتمنى ويسطلب نجاح الامين العام في مهمته الاستثنائية هذه، ولكن هناك عدة تساؤلات لاتزال مطروحة حول امكانات حل الازمة. وابرزها يدور حول حدود مهمة عنان والى اي مدى يستطيع التصرف خارج حدود الضغوط التي يواجهها اضافة الى مدى اتساع هامش المناورة في هذه المهمة. فواشنطن ولندن اللتان تقودان حملة تبني الخيار العسكري يبدو انهما قبلتا مهمة عنان على مضض ولم تتخليا في الوقت نفسه عن اختيار طريق الحل العسكري وتواصلان حشد قواتهما ووضع اللمسات الاخيرة على «رعد الصحراء». فالادارة الامريكية تحتفظ بحقها في الاختلاف مع نتائج مهمة عنان اذا لم تكن في صالح فتح كافة المواقع امام المفتشين وبدون شروط واذا كانت تتناقض مع مصالحها في المنطقة وبريطانيا تشكك في امكانية نجاح المهمة.. مما يضفي مزيدا من الغموض على نوايا الجانبين وبالتالي على نتائج الزيارة.

خاصة في ظل اعلان الامم المتحدة في بغداد امس ان ٣١ من موظفيها العاملين في العراق سيغادرون بغداد اليوم وان المنظمة الدولية مستمرة في التخفيض.. ورغم ان المتحدث باسم الامم المتحدة اريك فولف اعترف بان هذا الاجراء يأتي تمهيدا للضربة الا انه قال انه مجرد اجراء وقائي.

ورغم ذلك فان الايام القليلة المقبلة والتي لا يتجاوز عددها عدد اصابع اليد كفيلة بحسم الموقف اكان حلا ام حربا.. مع التأكيد وكما يقول الخبراء لـ«عكاظ» على انه مهما تكن حدود مهمة عنان فان الحل الوحيد المطلوب والمقبول لتجنب الضربة هو الامتثال للقرارات الدولية.

(تفاصيل موسعة ص٩، ١٠، ١١)

«النعيمي» داحضا مقولة أن قرار أوبك وراء التدهور:

اعادة الاستقرار لسوق البترول مسؤولية كافة المصدرين

واس [الرياض]

اكد معالي وزير البترول والثروة المعدنية المهندس علي ابراهيم النعيمي ان المملكة - كغيرها من الدول المصدرة للبترول- ترقب بقلق بالغ ما تتعرض له اسعار البترول من انخفاض مضرا عن ترحيب المملكة باي مجهود جماعي من قبل أوبك لإعادة الاستقرار في السوق في حالة التزام الدول الاعضاء بحصصها واستمرار عدم التوازن. وقال معاليه ان المملكة ترى انه عندما تهبط الاسعار الى مستواها الراهن فان مسئولية حماية السوق واعادة الاستقرار له تقع على كافة الدول المصدرة للبترول سواء داخل أوبك او خارجها. ودحض معاليه المقولة التي ترددها بعض الاوساط الصحفية من ان سبب التدهور في الاسعار مرده قرار اوبك في مؤتمرها الأخير التأمين بزيادة السقف الى ٢٧,٥ مليون برميل يوميا.. وقال ان الاسباب معروفة واهمها الركود الاقتصادي وازدياد الانتاج من دول غير الاعضاء في اوبك وتجاوزات بعض دول اوبك وحالة الطقس.

تفاصيل (ص١٧)

تحطم قاذفة امريكية في كينتاكي

أ.ف.ب [واشنطن]

اعلن متحدث باسم سلاح الجو الامريكي ان قاذفة استراتيجية من طراز «بي-١» تحطمت امس الاربعاء قرب فورت كامبل في ولاية كينتاكي خلال عملية تدريب. ولم يعرف حتى الآن مصير طاقم الطائرة. وقال ايد زورلي ان الطائرة اختفت من على شاشات الرادار عند الساعة ١٤,٠٦ بالتوقيت المحلي (١٩,٠٦ ت.ج)، واضاف ان الشرطة اكدت ان «مظلتين» شوهدتا وانه لم يتبلغ «معلومات تؤكد وجود ناجين». وكانت الطائرة تقوم بمهمة تدريب عندما تحطمت على بعد نحو ٨٠ كلم شمال غرب فورت كامبل.

وفاة طالبتين واصابة تسع في انقلاب «جيمس» ثول

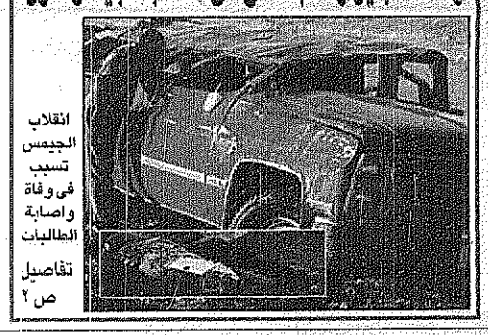

انقلاب الجيمس تسبب في وفاة واصابة الطالبات

تفاصيل ص ٢

اليوم

لائحة الاجور في اجتماع وزير المواصلات اليوم ص٢

• السلوم

من بيالي.. ص٨

• السيد

الرياضي

قرعة كأس ولي العهد ص٢٣

• الأمير بندر

المنتخب السعودي يقفز عالميا ص٢٣

• البرنو

خلاف حاد على ١٠٠ ريال ص١ ملحق

• بلوز

كوبون مسابقة عكاظ الكبرى « من أنا ؟ »

اسم صاحب الصورة: .....

الاسم: ..... الجنسية .....

العنوان: ..... هاتف : .....

شهر فبراير ٩٨: السؤال رقم (١٩)

أضواء على التوفير

٤٩ ريال

تريتال مصباح أرضي للقراءة أسود و فضي. حتى نفاد الكمية.

٩٩ ريال

تروبيدور مصباح أرضي - بقاعده لون أبيض أوأسود مع غطاء ماتر ٣٨ بالوان متعددة

IKEA

عطاء أكثر بكلفة أقل

جدة ☎ ٦٤٠١٦٦٢ الرياض ☎ ٤٨٨٠٢٣٣ الخبر - (طلبات البريد) ☎ ٨٩١٠٧٩٠٠

تسوق لتربح فولفو لدى إيكيا

لظروف طارئة

المؤسسة الأهلية للأدلاء INTERNATIONAL ADVILLA EST.

يعلن

مركز تدريب العاملين في الحج والعمرة

بوزارة الحج

والمؤسسة الأهلية للأدلاء بالمدينة المنورة

عن تأجيل افتتاح

فعاليات الدورة التدريبية الرابعة للأدلاء والثانية للمرشدين

من مساء يوم السبت الموافق ١٤١٨/١٠/٢٤هـ

إلى الساعة الثانية عشرة من ظهر يوم الأحد الموافق ١٤١٨/١٠/٢٥هـ

أما برنامج الندوات

فكما هو معلن عنه سابقاً

والمركز والمؤسسة

يجددان الدعوة للضيوف الكرام

شاكرين كريم استجابتكم

هذه وجبتي !!

مزارع فقيه للدواجن

متميزة على الغالي ... وسعرى ما هو غالي