جلالة الفيصل المعظم يختتم زيارته لليابان

البيان المشترك عن نتائج محادثات جلالته يعلن اليوم في الرياض وطوكيو

مدير التحرير المسؤول
عبدالله احمد الداري

٨
صفحات

عكاظ

جريدة يومية تصدر في مدينة جدة

OKAZ

A DAILY NEWSPAPER PUBLISHED IN JEDDAH

مدير عام المؤسسة
عمر يوسف عبدربه

إمتياز
مؤسسة عكاظ للصحافة والنشر

بسم الله الرحمن الرحيم العدد ١٩٧٨ – الثلاثاء ٣٠ ربيع الاول ١٣٩١ هـ – ٢٥ مايو (ايار) ١٩٧١ م – ٣ الجوزاء ١٣٤٩ شمسية

٨ صفحات – الثمن ٦ قروش – السنة السادسة

جلالة الفيصل يزور احواض بناء السفن في يوكوهاما

في نبأ لوكالة الانباء السعودية من طوكيو ان جلالة الملك فيصل قد زار صباح امس احواض بناء السفن في مدينة يوكوهاما واطلع جلالته على مظاهر النهضة الصناعية التي تشتمل في صناعة المعدات الثقيلة في اليابان •

وبعد أن تناول جلالته طعام الغداء هناك عاد في الساعة الثانية والنصف من بعد ظهر امس الى طوكيو •

هذا وكان جلالة الملك فيصل قد زار مساء امس الاول مقر السفارة السعودية في طوكيو •

حديث هام لجلالة الفيصل المعظم :

الاعتداء الصهيوني على العرب ليس جديداً ولكنه قائم منذ أكثر من ٢٣ عاماً

منذ قيام ما يسمى بدولة اسرائيل لم يحدث اي اعتداء من العرب ولكنها دائماً هي المعتدية

المملكة على استعداد للتعاون مع اليابان الى أقصى حد خاصة في المجال الاقتصادي

في نبأ لوكالة الانباء السعودية من طوكيو ان جلالة الملك فيصل تحدث الى الشعب الياباني في مقابلة تلفزيونية اجرتها مع جلالته هيئة الاذاعة والتلفزيون اليابانية وشاهدها ملايين المواطنين اليابانيين وقد استهل جلالته حديثه بالشكر والتقدير لما لاقاه من حسن استقبال في هذا البلد الصديق • ورحب جلالته بالتعاون الاقتصادي بين المملكة من جهة وبين اليابان من جهة أخرى ، وأكد ان هذا التعاون يسير في طريقه المرسوم كما ان النتائج على ضوء الدراسات والابحاث ستكون مثمرة انشاء الله•

وتحدث جلالته عن ازمة الشرق الاوسط والعدوان الاسرائيلي على الدول العربية واطماع الصهيونية في التوسع على حساب الامة العربية وتشريد ابنائها، وقال جلالته : ان الاعتداء الصهيوني على العرب ليس جديداً ولكنه قائم منذ اكثر من ثلاثة وعشرين عاما • وأشار جلالته انه منذ قيام ما يسمى بدولة اسرائيل لم يحدث اي اعتداء عليها من العرب ولكنها دائما كانت هي المعتدية •• واضاف جلالته قائلا : ان اسرائيل لم ترضخ لمطالبة العالم والامم المتحدة لها بالعودة الى ما كانت عليه الحال قبل عدوان يونيو عام ١٩٦٧

وهذا ما يؤكد رغبة اسرائيل في التوسع وعدم اعطاء الفرصة لاي معتدى ان يستفيد من عدوانه ، وينتج من ذلك من مشاكل واضطراب في العالم اذا لم يوقف المعتدي عند حده • وردا على سؤال لمندوب هيئة الاذاعة والتلفزيون اليابانية عن خطة بناء المملكة في مجال التعليم واخذها بوسائل الحضارة الحديثة قال جلالته : ان التعليم هو احد الاسس الهامة في نهضة اي بلد وان المملكة العربية السعودية تولي التعليم اكبر اهتمامها كما ان خطة التنمية في المملكة تشمل البناء الاجتماعي

– بقية ص٤ –

× جلالة الفيصل يقيم مأدبة عشاء ×

× على شرف جلالة امبراطور اليابان ×

في نبأ لوكالة الانباء السعودية من طوكيو ان حضرة صاحب الجلالة الملك فيصل المفدى اقام في الساعة السابعة والنصف من مساء أمس بتوقيت اليابان حفل عشاء على شرف صاحب الجلالة الامبراطور هيروهيتو امبراطور اليابان والامبراطورة حضرها سمو ولي عهد اليابان ورئيس وزراء اليابان السيد ايساكو ساتو وكبار المسؤولين اليابانيين ورؤساء واعضاء الوفود الدبلوماسية لدى اليابان •

وقد القى سعادة الشيخ كتعان الخطيب المستشار بوزارة الاعلام قصيدة في الحفل اشاد فيها بالصداقة القائمة بين البلدين •

البيان المشترك يذاع اليوم في الرياض وطوكيو

علم مندوب وكالة الانباء السعودية في طوكيو ان البيان المشترك الصادر عن نتائج محادثات جلالة الملك فيصل مع جلالة امبراطور اليابان والمسؤولين في الحكومة اليابانية ، سيذاع اليوم ان شاء الله في كل من الرياض وطوكيو•

كما علم مندوب الوكالة ان جلالة الملك فيصل سيوجه رسالة تحية وتقدير الى الشعب الياباني الصديق بمناسبة انتهاء زيارته لليابان •

● وصول سمو الأمير خالد بن عبدالعزيز الى جدة قادماً من الرياض ●

● الأمير فهد بن عبدالعزيز والأمير عبدالله بن عبدالعزيز والأمير بدر بن عبدالعزيز وصلوا الى مقر سموه ●

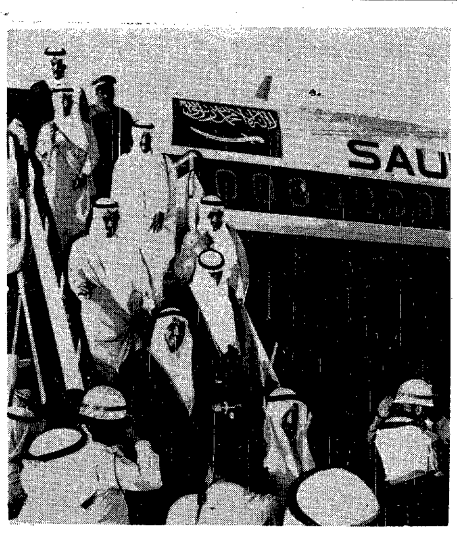

في الساعة السادسة والربع من بعد عصر يوم أمس وصل الى مطار جده الدولي حضرة صاحب السمو الملكي الامير خالد بن عبد العزيز نائب جلالة الملك وولي العهد قادما في حفظ الله ورعايته من الرياض • وكان يرافق سموه صاحب السمو الملكي الامير فهد بن عبد العزيز النائب الثاني لرئيس مجلس الوزراء ووزير الداخلية وصاحب السمو الملكي الامير عبد الله بن عبد العزيز رئيس الحرس الوطني• هذا وقد كان في استقبال سموه في المطار صاحب السمو الملكي الامير فواز بن عبد العزيز امير منطقة مكة المكرمة وعدد من اصحاب السمو الملكي الامراء واصحاب المعالي الوزراء وكبار المسئولين من مدنيين وعسكريين •

وقد وصل بمعية سموه ايضا صاحب السمو الملكي الامير بدر بن عبدالعزيز نائب رئيس الحرس الوطني وسمو الامير سعود الفيصل وسمو

– بقية ص٤ –

جلالة الفيصل يختتم زيارته لليابان اليوم

في تمام الساعة الثالثة من بعد منتصف الليلة الماضية حسب توقيت المملكة الزوالي غادر حضرة صاحب الجلالة الملك فيصل المعظم مطار طوكيو باليابان بسلامة الله وحفظه مختتما زيارة رسمية لها استغرقت خمسة ايام متوجها الى سان فرانسيسكو بالولايات المتحدة الاميركية حيث تبدأ زيارة جلالته الرسمية لها بعد غد الخميس تلبية لدعوة تلقاها جلالته من فخامة الرئيس الاميركي نيكسون وكان في وداع جلالته بمطار طوكيو باليابان جلالة الامبراطور هيروهيتو وسمو ولي عهده ودولة رئيس الوزراء واعضاء الحكومة اليابانية والسلك الدبلوماسي وكبار الشخصيات في البلد الصديق وجمع غفير من المواطنين اليابانيين وعند وصول جلالته الى مطار طوكيو اطلقت المدفعية ٢١ طلقة تحية لجلالته ثم عزفت الموسيقى السلامين الوطنيين للمملكة واليابان ثم صافح جلالته مودعيه وعلى رأسهم جلالة الامبراطور هيروهيتو الذي رافق جلالته الى سلم الطائرة لتوديعه •

هذا وينتظر ان يصل جلالته باذن الله الى سان فرانسيسكو ظهر هذا اليوم • حفظ الله جلالته في حله وترحاله •

★ صورة من الاجتماع الذي عقد بين جلالة الفيصل ودولة رئيس وزراء اليابان في طوكيو •

سمو الامير سلمان يستقبل الوفد الطلابي السوداني

استقبل حضرة صاحب السمو الملكي الامير سلمان بن عبد العزيز امير منطقة الرياض في مكتب سموه صباح امس بقصر الامارة الوفد الطلابي السوداني الذي يزور المملكة هذه الايام بدعوة من وزارة المعارف وحضر المقابلة صاحب السمو الملكي الامير سطام بن عبد العزيز وكيل امير منطقة الرياض • وذكرت وكالة الانباء السعودية ان سموه قد رحب بالوفد وشرح لهم النهضة التي تعيشها المملكة حاليا وقارنها بالماضي القريب وقد اعرب الوفد الطلابي السوداني عن سروره لهذه الزيارة واطلاعه عن كثب على المرحلة الحضارية الشاملة في مدن المملكة التي زارها الوفد حتى الان •

معالي وزير خارجية اليابان يقول : زيارة الفيصل لليابان تظهر مدى اهتمام جلالته باليابان

صرح معالي السيد كيشي ايشي وزير خارجية اليابان في مقابلة خاصة لمندوب وكالة الانباء السعودية في طوكيو بان لليابان اهتماما مباشرا في الشرق الاوسط الذي يمدها ب ٩٠٪ من احتياجاتها من البترول بالاضافة الى ذلك فانه منطقة هامة جدا في مجال السياسة الدولية حيث تتسابق الكتل الغربية والشرقية ، ولذلك فان اليابان مهتمة جدا بالنتائج المترتبة على الازمة في الشرق الاوسط وان حكومة اليابان ترغب بصدق في اقامة سلام عادل ودائم في اقرب وقت وان يتوافق هذا السلام مع القرار الذي اتخذه مجلس الامن الدولي في نوفمبر عام ١٩٦٧ •

وقال معاليه تعليقا على الزيارة التي اختتمها امس جلالة الملك فيصل لليابان بانه واثق عن ان هذه الزيارة تظهر مدى الاهتمام والفهم العميق الذي لدى جلالته باليابان ولدى حكومته وشعبه • واضاف معاليه قائلا : ان اليابان والمملكة العربية السعودية يتواجد بينهما نوع من التكامل الاقتصادي والتي اتوقع ان تزداد هذه الصلة وثوقا مع التقدم المستمر الذي تحققه بلادكم •

سمو الامير سلمان يستقبل سفير الجمهورية العربية اليمنية

استقبل صاحب السمو الملكي الامير سلمان بن عبدالعزيز امير منطقة الرياض في مكتب سموه بالامارة قبل ظهر امس معالي سفير الجمهورية العربية اليمنية لدى المملكة الشيخ اسماعيل الجرافي وقد القى من لدن سموه كل حفاوة وتكريم •

سمو الأمير نواف يعلن :

محادثات الجانبين السعودي والياباني صريحة وواضحة

وجدنا من الجانب الياباني تفهماً للقضية العربية واهتماماً للظلم الواقع على الشعب الفلسطيني في منطقتنا العربية

طوكيو – وكالة الانباء السعودية : أعلن صاحب السمو الملكي الامير نواف بن عبدالعزيز المستشار الخاص لجلالة الملك اعلن لمندوب وكالة الانباء السعودية في العاصمة اليابانية بان المحادثات التي جرت بين الجانبين السعودي والياباني خلال زيارة جلالة الملك فيصل الحالية لطوكيو قد كانت صريحة وواضحة وتركزت على التعاون التام بين البلدين في جميع المجالات وتناولت الاوضاع الحالية والوضع في الشرق الاوسط • واضاف سموه في تصريحه لمندوب الوكالة قائلا : لقد وجدنا من الجانب الياباني تفهما للقضية العربية واهتماما للظلم الواقع على الشعب الفلسطيني في منطقتنا العربية، واشار سموه الى ان المسئولين اليابانيين قد ابدوا رغبة في التعاون في مختلف المجالات • وقد رحب الجانب السعودي بهذه الرغبة واكد استعداد المملكة لزيادة وتوثيق هذا التعاون • وردا على سؤال لمندوب الوكالة قال سموه : ان الجانب الياباني لم يبحث الحصول على امتياز بترول محدد وانما كان البحث مركزا على التعاون بين البلدين في مختلف الشئون •

× ✶ ×

يغادر البحرين متوجها الى الولايات المتحدة يوم الجمعة القادم الشيخ حمد بن عيسى آل خليفة ولي عهد البحرين ورئيس دائرة الدفاع البحرينية للاشتراك في دورة عسكرية لمدة سنة في كلية الاركان بولاية كانياس الامريكية •

مسلمو كوريا الجنوبية يوجهون الدعوة للفيصل لزيارة بلادهم..

اتحاد المسلمين الكوريين يتابعون باهتمام وتقدير جهود الفيصل لتحقيق التضامن الاسلامي

اعلن الحاج صبري سوه رئيس اتحاد مسلمي كوريا الجنوبية ان ثلاثة الاف مسلم كوري يوجهون الدعوة لجلالة الملك فيصل لزيارة بلادهم والاطلاع على احوالهم ، واضاف رئيس اتحاد المسلمين الكوريين في حديث لمندوب وكالة الانباء السعودية في طوكيو ان مسلمي

– بقية ص٤ –

المميز
سمن فقيه

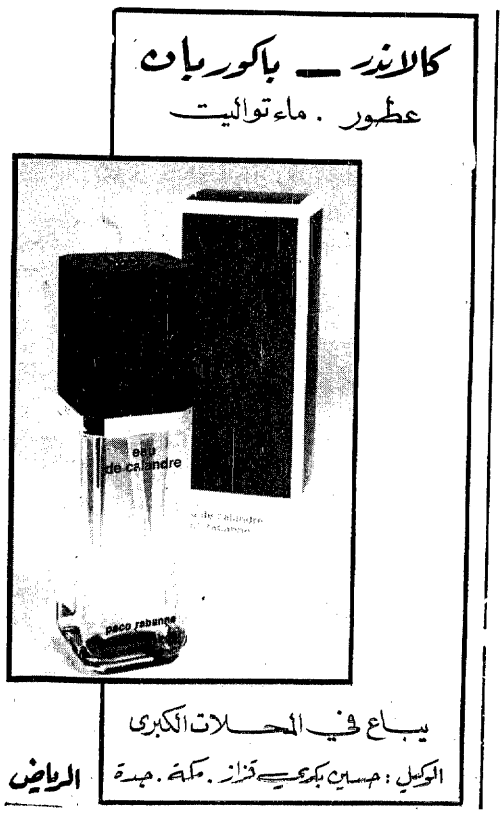

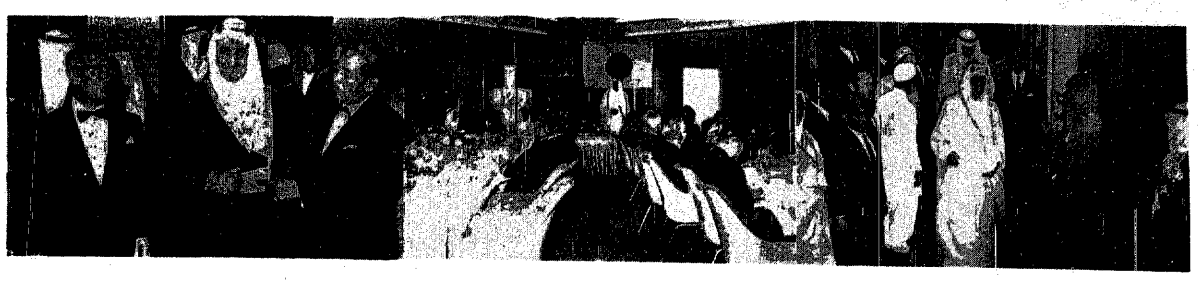

★ جلالة الفيصل في زيارة لمسجد طوكيو حيث ادى فيه صلاة الجمعة .. فجلالته في مأدبة رجال الاعمال والاقتصاد اليابانى .. ثم جلالته في مأدبة العشاء التى اقامها دولة رئيس الوزراء اليابانى .

النص الكامل لحديث جلالة الفيصل الى هيئة الاذاعة والتليفزيون اليابانى :

اسرائيل هي المعتدية على العرب منذ تأسيسها بصفة مستمرة

مشاكل واضطرابات العالم ستبقى إذا لم يوقف عمل مقرر عند حده .. نحن نولي التعليم أكبر اهتمام .. وهناك سياسة التنمية الاجتماعية والاقتصادية ما حدث في اليابان يمكن أن يؤخذ كمثال على التطور العلمي والتقدم

نحن على استعداد للتعاون اقتصاديا مع اليابان الى أقصى الحدود

فيما يلي نص المقابلة التلفزيونية التى اجرتها هيئة الاذاعة والتلفزيون اليابانية مع حضرة صاحب الجلالة الملك المعظم خلال وجود جلالته فى طوكيو :

كلمة مندوب التلفزيون اليابانى :

ان هيئة الاذاعة اليابانية تتشرف بان ترحب بجلالتكم اجمل ترحيب وقبل كل شيء نود ان نسمع شيئا عن بعض المواضيع وهى ثلاثة مواضيع هى اولا : التعاون الاقتصادى بين البلدين وثانيا : رأيكم عن مستقبل نزاع او قضية الشرق الاوسط ، وثالثا : سياستكم فى تنمية مصالح الانسانية الطبيعية .

اولا : نحب ان نسمع من جلالتكم عن التعاون الاقتصادى بين المملكة واليابان ، واليابان هى اكبر مستورد ومستهلك للزيت فى العالم وبلادكم غنية بالثروات الطبيعية واليابان تستورد الزيت من شركة الزيت العربية اليابانية وبواسطة الشركات الكبرى العالمية فنحب نسمع منكم عن سياستكم فى هذا المضمار وخاصة التعاون الاقتصادى بين البلدين .

جلالة الملك : فى الحقيقة وقبل اى شيء احب ان اقدم شكرى لما لاقيناه في هذا البلد الصديق من حسن استقبال ومن رعاية ومن اكرام وهذا طبعا لا يستغرب على شعب صديق كالشعب اليابانى اما من جهة التعاون الاقتصادى بين البلدين فانني ارحب بذلك واعتقد اننا جميعا سائرون فى هذا الطريق ان ما هو حاصل الآن من دراسات وابحاث ستكون نتائجها بحول الله موفقة . اذا من ناحية ان اليابان اكبر مستورد للبترول فكما تعرفون ان البترول له نظامه واختصاصاته بين البلد المنتج والشركات المستثمرة وهذا طبعا نحن يسرنا ان اليابان تأخذ احتياجاتها من البترول على احسن طريق انشاء الله ان ما ذكر عن موضوع يوصلنا الآن لقضية الشرق الاوسط وهو فى الحقيقة نتيجة لعدوان الصهيونية على العرب وهناك عدوان جديد اليوم وان له منذ اكثر من ٢٣ سنة وهو ان ناس اتوا من مختلف انحاء العالم واحتلوا بلادا عربية وشردوا ابناءها واقاموا دولة وهذا طبعا هو منتهى الظلم والعدوان . ومنذ ان تأسست « دولة » اسرائيل لم يحدث انه احد من العرب اعتدى عليها ولكن بالعكس هى التى كانت تعتدى بصورة مستمرة وآخر عدوان هو ما حدث قبل اربع سنوات حيث تعدت الحدود التى كانت لها واحتلت كثير من البلاد العربية المجاورة لها ومع هذا لم ترضخ لمطالبة العالم والامم المتحدة لا بالعودة الى ما كانت عليه الاحوال قبل العدوان .. وما دام ان هناك فرصة او امكانيات لاى معتد انه يستفيد من عدوانه فستبقى المشاكل والاضطرابات فى العالم اذا لم يوقف كل معتدى عند حده .

س : نحن نعرف ان جلالتكم تعطون الاولوية للتعليم فى عهد تأخيدبلادكم بوسائل الحضارة الحديثة .. فهل تسمحون جلالتكم لنا ان نسأل عن خطة بناء المملكة فى اسرع وقت ممكن؟

ج : والله على كل حال نحن كما هو معروف ان التعليم هو اساس من الاسس المهمة لنهضة اى بلد ونحن نولى التعليم اكبر اهتمام واذا كان يجب الاطلاع على السياسة فهناك سياسة التنمية الاجتماعية والاقتصادية ويمكن ان يجدوها لدى السفارة هنا ولدى مندوبى وزارة الاعلام وهى يمكن توضيح لاى انسان خطة المملكة فى تنميتها فى جميع النواحى لان سرد هذه الاشياء يأخذ وقت طويل .

س : فى اليابان ايضا تقريبا منذ نصف سنة تقدم مشروع تعديل فى اليابان ومن ثم بدأ تطوير قوى المعارضة فى البلاد والواقع انه وصلت الى ما هى عليه فى الحاضر .

ج : هو فى الحقيقة ما حدث فى اليابان يمكن ان يؤخذ كمثال على التطور العلمى والتقدمى .

س : هل ممكن نسمع من جلالتكم انطباعاتكم عن اليابان عامة ونرجو ان نسمع ايضا كلمتكم الى الشعب اليابانى ؟.

ج : والله فى الحقيقة انا كما ذكرت فى عدة مناسبات هنا عن انطباعاتنا عن اليابان انها والله الحمد تسر من جميع النواحى .. طبعا مسألة العلاقات والصداقة والتعاون بين البلدين .. هذا هو مفروغ منه ولكنا راينا ولمسنا بانفسنا والله الحمد فى هذه البلاد من التقدم والرقى والاتجاه الطيب ما يسر الخاطر اذا رسالتى الى الشعب اليابانى فسنذاع انشاء الله غدا وسنصل اليه .

س : التعاون الاقتصادى هو اهم شيء عندنا (اليابان فى الوقت الحاضر ولكن اقوى على اساس فى موضوع البترول لان اليابان تحتاج الى اطراد التدفق عن البترول فهل ممكن نسمع من جلالتكم عن دراستكم الخاصة بخاصة التعاون مع اليابان .

ج : والله نحن على كل حال مثل ما ذكرت من قبل .. الحقيقة نحن على استعداد للتعاون مع اليابان الى اقصى الحدود التى فى امكاننا عملها .

س : فى الاخير نتمنى لكم اقامة طيبة ومريحة وسفرا طيبا انشاء الله

ج ـ نشكركم على كل حال .

وصول سمو الامير خالد ـ بقية

الامير بندر بن خالد بن عبد العزيز وسمو الامير ١ د الله بن تركي .

وقدم في معية سموه سعادة الشيخ صالح العياد رئيس ديوان رئاسة مجلس الوزراء وسعادة الشيخ ناصر الراجحي رئيس ديوان سمو ولى العهد .

هذا وكان صاحب السمو الملكي الامير خالد بن عبد العزيز قد غادر مطار الرياض الدولي في الساعة الخامسة الا ربعا من بعد عصر امس حيث كان في وداع سموه اصحاب السمو الملكي الامراء وفي مقدمتهم صاحب السمو الملكي الامير سلطان بن عبد العزيز وزير الدفاع والطيران والمفتش العام وصاحب السمو الملكي الامير سلمان بن عبد العزيز امير منطقة الرياض وصاحب السمو الملكي الامير نايف بن عبد العزيز نائب وزير الداخلية وصاحب السمو الملكي الاميرسطام بن عبد العزيز وكيل امارة منطقة الرياض كما كان في وداع سموه اصحاب المعالي الوزراء وكبار قادة وضباط الجيش والامن العام والحرس الوطني وخفر السواحل وسلاح الحدود وجمع من المواطنين .

السطر الاخير ـ بقية

لا يدمى ولا يقيح ..

كما ان الاغرب في الباب نفسه ان الداعي اليوم لهذا .. او الداعي لكم بخير بحكم البلدية العريقة في جذره .. والبوهيمية فى طبعه .. والفنية فى حياته .. لا يزال من السهللين في معيشته .. وقد حاولت بعزم .. مرة .. وبتصميم .. اخرى .. وبنوية صادقة .. مرات ومرات ان اكون على غير ما انا عليه .. فلم افلح .. فضحكت .. ثم تراجعت .. ثم سلمت .. حتى استسلمت .. متعزيا .. مغترفا من نفس الاناء الشعبي .. او القاموس العتيد بالاتي : ـ

★ خليها .. على الله ..

★ اللى لك .. ما يلكلك ..

★ تجري جري الوحوش .. غير رزقك ما تحوش ..

★ هين قرشك .. ولا تهين نفسك ..

وبعد ـ فلقد رأيت اليوم مناقشة هذا الامر اثر حادث مؤلم لاحد السهللين المبحبحين مزاجا .. مصرفا .. وعقب مناقشة في الموضوع مع احد الشبان عن اي الحياتين اصح واقوم ؟! الحياة الرابورطية الجافة .. كل شيء فيها بحساب وبميزان يفرضهما العقل .. وهو تجربة .. ام الحياة كما تتاتى وكما نحب .. يدعو اليها المزاج .. وهو عاطفه ؟! فكانت الحصيلة هو هذا الذي قرات .. باضافة بسيطة تتلخص في القول المأثور .. خير الامور الوسط ..

ومع اعترافي بمواظبتي القسرية على الطريقة البلدية السهللية بالاضافة البسيطة فانني لا انصح بها مطلقة للشباب الرازح تحت مسئوليات يومه .. الحائر في دروب وتكاليف عصره .. وان عليه ان يختار .. ساكبا له من الاناء اياه الرشفة الاخيره : ـ

عقلك .. في راسك ..

تعرف خلاصك !!!

عودة سعادة محافظ بترومين من زيارته للقاهرة

الرياض ـ وكالة الانباء السعودية ـ عاد الى الرياض صباح امس سعادة الدكتور عبد الهادى حسن طاهر محافظ المؤسسة العامة للبترول والمعادن (بترومين) بعد ان قام بزيارة الى القاهرة استغرقت ثلاثة ايام اجتمع خلالها بسيادة المهندس علي والي وزير الدولة لشئون البترول في الجمهورية العربية المتحده ورئيس مجلس ادارة المؤسسة المصرية العامة للبترول حيث تابع معه المباحثات السابقة التي جرت من قبل حول اشتراك حكومة المملكة العربية السعودية في المساهمة بتمويل خط انابيب البترول المتدمن السويس الى الاسكندريه . واستخدام جزء من طاقة الخط المذكور لنقل البترول السعودى بعد اكتمال انشائه وقد ابلغ سعادته الدكتور عبد الهادى طاهر سيادة الوزير المصرى بموافقة حكومة المملكة العربية السعودية المبدئية على المساهمة بشكل معين في الترتيبات المالية المتعلقة بهذا الخط واستخدام جزء من طاقته لنقل البترول السعودى الى اسواقه في اوروبا الغربية وجدير بالذكر ان الخط المذكور يجرى بناءه باشراف كونسورتيوم دولي . تساهم فيه بعض الدول كما تقدم الحكومة المصرية كافة الخدمات اللازمة للخط في القطر المصرى كما ان مساهمة المملكة العربية السعودية فيه مما يساعد على تسهيل تصدير البترول العربي السعودى وتسويقه في اسواقه الدولية .

هدف اعتزام الدول الاعضاء في أوبيك تنظيم انتاج النفط الخام

أوردت وكالة الانباء السعودية من طوكيو نبأ مفاده ان اوساط صناعة النفط اليابانية قد ذكرت بان التزام الدول العشر الاعضاء فى منظمة الدول المصدرة للنفط اوبيك لتنظيم انتاج النفط الخام قد اثار قلقا هنا من قيام خلاف جديد مع الدول العالمية المستهلكة للنفط واحتمال زيادة اسعار النفط في اليابان مرة اخرى .

هذا وكان اعضاء منظمة اوبيك قد نجحوا فى الوصول الى اتفاقية مدتها خمس سنوات لزيادة سعر النفط الخام وهذه الدول مهتمة الآن باقرار برنامج مدته خمس سنوات ابتداء من العام المقبل لتنظيم وتحديد انتاج النفط ، ويتوقع ان ينظر فى هذا الموضوع فى الاجتماع المقبل لمجلس وزراء المنظمة فى فيينا الذى سيعقد فى الثلاثين من يوليو القادم .

فضيلة الشيخ عبدالعزيز بن باز ـ بقية

وقد جاء في معناهما أحاديث أخر مثل قوله صلى الله عليه وسلم في خطبة الجمعة (أما بعد فان خير الحديث كتاب الله وخير الهدى هدى محمد صلى الله عليه وسلم وشر الامور محدثاتها وكل بدعة ضلالة) رواه الامام مسلم في صحيحه والايات والاحاديث في هذا الباب كثيرة وقد صرح جماعة من العلماء بانكار الموالد والتحذير منها عملا بالادلة المذكورة وغيرها وخالف بعض المتاخرين فاجازها اذا لم تشتمل على شيء من المنكرات كالغلو في رسول الله صلى الله عليه وسلم وكاختلاط النساء بالرجال واستعمال آلات الملاهي وغير ذلك مما ينكره الشرع المطهر وظنوا انها من البدع الحسنه والقاعدة الشرعية رد ما تنازع فيه الناس الى كتاب الله سبحانه وسنة رسوله محمد صلى الله عليه وسلم كما قال الله عز وجل (يا أيها الذين آمنوا اطيعوا الله واطيعوا الرسول واولى الامر منكم فان تنازعتم في شيء فردوه الى الله والرسول ان كنتم تؤمنون بالله واليوم الاخر ذلك خير واحسن تاويلا) وقال تعالى (وما اختلفتم فيه من شيء فحكمه الى الله) وقد رددنا هذه المسالة وهي الاحتفال بالموالد الى كتاب الله سبحانه فوجدناه يامرنا باتباع الرسول صلى الله عليه وسلم فيما جاء به ويحذرنا عما نهى عنه ويخبرنا بان الله سبحانه قد أكمل لهذه الامة دينها وليس هذا الاحتفال مما جاء به الرسول صلى الله عليه وسلم فيكون لبس من الدين الذي اكمله الله لنا وامرنا باتباع الرسول فيه .

وقد رددنا ذلك ايضا الى سنة الرسول صلى الله عليه وسلم فلم نجد فيها انه فعله ولا أمر به ولا فعله اصحابه رضي الله عنهم فعلمنا بذلك انه ليس من الدين بل هو من البدع المحدثه ، فاتضح بذلك لكل من له ادنى بصيره ورغبة في الحق وانصاف في طلبه ان الاحتفال بالموالد ليس من دين الاسلام بل هو من البدع المحدثات التي أمر الله سبحانه ورسوله صلى الله عليه وسلم بتركها والحذر منها ولا ينبغي للعاقل ان يغتر بكثرة من يفعله من الناس في سائر الاقطار فان الحق لا يعرف بكثرة الفاعلين وانما يعرف بالادلة الشرعية كما قال تعالى عن اليهود والنصارى (وقالوا لن يدخل الجنة الا من كان هودا أو نصارى تلك أمانيهم قل هاتوا برهانكم ان كنتم صادقين) وقال تعالى (وان تطع اكثر من في الارض يضلوك عن سبيل الله) الاية ثم ان غالب هذه الاحتفالات بالموالد مع كونها بدعه لا تخلو من اشتمالها على منكرات اخرى كاختلاط النساء بالرجال واستعمال الاغاني والمعازف وشرب المسكرات والمخدرات وغير ذلك من الشرور وقد يقع فيها ما هو اعظم من ذلك وهو الشرك الاكبر وذلك بالغلو في رسول الله صلى الله عليه وسلم او غيره من الاولياء ودعائه والاستغاثة به وطلبه المدد واعتقاد انه يعلم الغيب ونحو ذلك من الامور الكفرية التي يتعاطاها الكثير من الناس حين احتفالهم بمولد النبي صلى الله عليه وسلم وغيره ممن يسمونهم بالاولياء وقد صح عن رسول الله صلى الله عليه وسلم انه قال (اياكم والغلو في الدين فانما اهلك من كان قبلكم الغلو في الدين) وقال عليه الصلاة والسلام (لا تطروني كما اطرت النصارى ابن مريم انما انا عبد فقولوا عبد الله ورسوله) متفق على صحته من حديث عمر رضي الله عنه ، ومن العجائب والغرائب ان الكثير من الناس ينشط ويجتهد في حضور هذه الاحتفالات المبتدعه ويدافع عنها ويتخلف عما اوجب الله عليه من حضور الجمع والجماعات ولا يرفع بذلك رأسا ولا يرى انه اتى منكرا عظيما ولا شك ان ذلك من ضعف الايمان وقلة البصيرة وكثرة ما ران على القلوب من صنوف الذنوب والمعاصى ، نسأل الله العافية لنا ولكم ولسائر المسلمين ومن ذلك ان بعضهم يظن ان رسول الله صلى الله عليه وسلم يحضر المولد ولهذا يقومون له محيين ومرحبين وهذا من اعظم الباطل واقبح الجهل فان الرسول صلى الله عليه وسلم لا يخرج من قبره قبل يوم القيامه ولا يتصل باحد من الناس ولا يحضر اجتماعاتهم بل هو مقيم في قبره الى يوم القيامه وروحه في اعلى عليين عند ربه في دار الكرامه كما قال الله تعالى في سورة المؤمنون (ثم انكم بعد ذلك لميتون ثم انكم يوم القيامة تبعثون) وقال النبي صلى الله عليه وسلم (انا أول من ينشق عنه القبر يوم القيامه وانا أول شافع واول مشفع) عليه من ربه افضل الصلاة والسلام فهذه الاية الكريمه والحديث الشريف وما جاء في معناهما من الايات والاحاديث كلها تدل على ان النبي صلى الله عليه وسلم وغيره من الاموات انما يخرجون من قبورهم يوم القيامه ، وهذا أمر مجمع عليه بين علماء المسلمين ليس فيه نزاع بينهم فينبغي لكل مسلم التنبيه لهذه الامور والحذر مما احدثه الجهال واشباههم من البدع والخرافات التي ما انزل الله بها من سلطان والله المستعان وعليه التكلان ولا حول ولا قوة الا بالله .

أما الصلاة والسلام على رسول الله صلى الله عليه وسلم فهي من افضل القربات ومن الاعمال الصالحات كما قال الله تعالى (ان الله وملائكته يصلون على النبي يا أيها الذين آمنوا صلوا عليه وسلموا تسليما) وقال النبي صلى الله عليه وسلم (من صلى علي واحدة صلى الله عليه بها عشرا) وهي مشروعة في جميع الاوقات ومتاكده في اخر كل صلاه بل واجبه عند جمع من اهل العلم في التشهد الاخير من كل صلاة وسنة مؤكده في مواضع كثيرة منها ما بعد الأذان وعند ذكره عليه الصلاة والسلام وفي يوم الجمعة وليلتها كما دلت على ذلك احاديث كثيره ، والله المسؤول ان يوفقنا وسائر المسلمين للفقه في دينه والثبات عليه وأن يمن على الجميع بلزوم السنه والحذر من البدعه انه جواد كريم وصلى الله وسلم على نبينا محمد وآله وصحبه .

ألف مبروك

نجحت الطلبة المجتهدة « فوزيه » سعد الدين كنوعة من السنة الثالثة الابتدائية الى السنة الرابعة بالمدرسة الثانية الابتدائيه بجدة وكان نجاحها بتفوق .. مبروك ومزيد من النشاط يا شاطره .

× ★ ×

ألف مبروك

نجحت الطالبة الهام على خلف ابو ركبه بالمدرسة الثالثه عشر بمكة المكرمة وكان ترتيبها التاسعه . مبروك يا الهام وعقبال كل عام ان شاء الله .

★ كما نجحت الطالبة امال أحمد ادريس من السنة الاولى الى الثانية بالمدرسة الثالثة عشر مبروك يا أمال .

ألف مبروك

نجح الطالب صلاح الدين زكي صويمل

العربى من السنة الاولى الى السنة الثانية ابتدائى من المدرسة الخالدية بجدة . مبروك وعقبال كل سنة .

في الساعة الحادية عشرة والنصف من صباح امس استقبل صاحب السمو الملكى الامير فواز بن عبدالعزيز امير منطقة مكة المكرمة بمكتب سموه بجدة سعادة القائم بالاعمال الاميركى بالنيابة الذى قدم لسموه سعادة قائد عام القوات البحرية الاميركية بالشرق الاوسط والمقيم في البحرين يرافقه ضباط قيادته الذين قدموا فى زيارة للمملكة العربية السعودية عن طريق ميناء جدة وقد لقى الجميع من سموه كل حفاوة وترحيب .

● كان على راس المودعين لصاحب السمو الملكى الامير خالد بن عبدالعزيز لدى مغادرته مطار الرياض صاحب السمو الملكى الامير سلمان بن عبدالعزيز . واللقطة الاخرى تمثل وصول صاحب السمو الملكى الامير خالد بن عبدالعزيز الى جدة يرافق سموه صاحب السمو الملكى الامير فهد بن عبدالعزيز وصاحب السمو الملكى الامير عبدالله بن عبدالعزيز .

دولة رئيس وزراء اليابان يدلي بحديث خاص لوكالة الانباء السعودية :

إنه لشرف عظيم لي أن التقي بجلالة الملك فيصل وانني سعيد بزيارة جلالته

حكومة اليابان ترغب باخلاص في اقامة سلم عادل ودائم في الشرق الاوسط

ادلى دولة السيد ايساكو ساتو رئيس وزراء اليابان بحديث خاص لمندوب وكالة الانباء السعودية في طوكيو قال فيه انه لشرف عظيم لي ان التقي بجلالة الملك فيصل في مقابلة خاصة خلال زيارته الرسمية لليابان التي كانت حكومتنا وشعبنا يتطلعان اليها بشوق منذ امد بعيد وانني سعيد لقيام جلالة الملك فيصل بهذه الزيارة التي يقوم بها على الرغم من مشاغله الكثيرة وكونها اول زيارة يقوم بها زعيم عربي بالاضافة الى الاهتمام والتفهم العميق الذي وجدته لدى جلالته عن اليابان وشئونها ، ولست فانني اكن لصاحب الجلالة اخلص التقدير وانني واثق ان جلالة الملك فيصل خلال زيارته الحالية لليابان سيطلع على احوال اليابان وظروفها ويصل شخصيا بقادتها داخل الحكومة وخارجها ، وهذا سيساهم في تنمية الصداقة وتوثيق علاقات التعاون بين المملكة واليابان .

واضاف دولته بانه راغب منذ عدة بعيد القيام بزيارة المملكة ولكن انشغاله بواجباته الرسمية داخليا وخارجيا يعوقه عن ذلك في الوقت الراهن . وردا على سؤال لمندوب وكالة قال السيد ايساكو ساتو انني اولي اهتماما عميقا للموقف في الشرق الاوسط الذى تواجه تسويته عدة مصاعب على الرغم من مرور ثلاث سنوات ونصف السنة على صدور قرار مجلس الامن في نوفمبر عام ١٩٦٧ الذي حدد المبادىء العامة في التسوية السلمية للازمة ، وقال رئيس وزراء اليابان ان حكومة اليابان ترغب باخلاص في اقامة سلم عادل ودائم في المنطقة وفي اقرب وقت ممكن .

واشار دولته في حديثه الى العلاقات بين البلدين فقال ان اليابان والمملكة تربطهما روابط اقتصادية وثيقة منذ عدة سنوات ، فشركة الزيت العربية اليابانية وعدة شركات اخرى تعمل في مشاريع التنمية ، وانني واثق انه بتقدم مشاريع التنمية الاقتصادية في المملكة العربية السعودية وفي وجود موارد بلادكم الفنية والتكنولوجية والسوق اليابانية ستوفر امكانات عظيمة في مستقبل العلاقات الودية والتعاون بين البلدين .

حديث هام ـ بقية

والاقتصادى .

وتحدث جلالته عن انطباعاته بهذه الزيارة فقال ان انطباعاتنا تسر من جميع النواحى وان الحديث عن عمق العلاقات والصداقة التى تربط بين بلدينا شيء لا يحتاج الى ايضاح ولقد راينا ولمسنا فى هذه البلاد تقدما ورقيا واتجاها يبعث على الاطمئنان . واكد جلالته ان المملكة العربية السعودية على استعداد للتعاون مع اليابان الى اقصى حد ممكن خاصة فى المجال الاقتصادى .

(على الصفحة الرابعة ننشر النص الكامل لحديث جلالته الى هيئة الاذاعة والتلفزيون اليابانى) .

هذا وقد اذيع حديث جلالته الى هيئة الاذاعة والتلفزيون اليابانية فى الساعة السابعة والنصف من مساء امس بتوقيت طوكيو .

مسلمو كوريا ـ بقية

كوريا يتطلعون بشوق كبير للقاء زعيم الامة الاسلامية وانهم يأملون ان تتاح الفرصة للقاء اخوانه من مسلمى تلك البلاد . وقال ان اعضاء اتحاد المسلمين الكوريين يتابعون باهتمام وتقدير جهود جلالة الملك فيصل لتحقيق التضامن والوحدة بين شعوب الامة الاسلامية ، واضاف قائلا انه يأمل ان يتمكن طلاب مسلمى كوريا من الالتحاق بالجامعة الاسلامية بالمدينة المنورة وان الجهات المختصة بالمملكة توالى تزويد الاتحاد بالكتب والمواد اللازمة لنشر وايضاح العقيدة الاسلامية ، وقال بان الثلاثة آلاف مسلم فى كوريا دخلوا الاسلام فى السنوات العشر الماضية ، وانه يتوقع ان يتضاعف العدد فى المستقبل القريب لوجود استعداد لدى سكان البلاد لاعتناق الدين الاسلامى . هذا ويقوم اتحاد مسلمى كوريا بنشاط اسلامى واسع للدعوة للدين الحنيف بالاضافة الى اصدار جريدة دورية تخدم هذا الهدف .

قطوف

بقلم : ضياء الدين رجب

دعاني الابن العزيز الاستاذ عبد الرحمن المعمر صاحب مطابع وجريدة الجزيرة لزيارة مؤسسته فاسرني جهد الشباب الكريم وعزيمته الوثابة ووجدته عملا ضخما هذا الذي اضطلع به الاستاذ المعمر ورفاقه : او شركاؤه ، واستفدت من هذه الزيارة ، فائدتين :

الاولى : حديثه عن الاعمال الحرة وتمنياته بممارستها الشباب فانها لا تحتاج الا الى صبر وجهد اذا توفرت اوجدت المال الذي يتهيأ به العمل وينمو تدريجيا وانه يستغرب تهافت الشباب على الوظائف والدولة فتحت المجالات الحرة وانه يرى تخفيف الضغط على الوظائف بممارسة الشباب للاعمال التجارية بمختلف انواعها والوانها .

والفائدة الثانية : قال ان تلمس الوظائف يحمل المتلمس الكثير من المنن في الشفاعات والوسائل .

وقال يا ليت الشباب حين يفكر في الوظيفة يسلك لها باب الكفاءة وحده والاعتداد بالله ثم بالنفس .

ولكنه يحاولها من غير ابوابها ، وحكى لي حكاية قرأها او شاهدها ايام هارون الرشيد ، لا اذكر فاني شديد النسيان . قال :

ان واحدا من المخاليق طلاب الوظائف جاء اليه يطلب وظيفة فقال له الرشيد لماذا لم توسط احدا كما يفعل الناس ، الذين يطرقون ابواب الحاشية واجابه المخلوق بقوله :

لو وسطت وحصل المطلوب وهو منك بلا شك اعتبر صاحب الفضل الوسيط فاحرمك فضيلة الدعاء ، واحرم نفسي التخلص من منن غيرك : قال عبد الرحمن وانبسط الخليفة ووظفه بلا واسطة ، وسلام .

ضياء الدين رجب

كل يوم ـ بقية

قضية فلسطين ومن اجل مد جسور قوية متينة من التعاون وتوطيد العلاقات بين المملكة والدول التى يزورها جلالته وارسائها على اسس من المحبة والتعاون في مختلف المجالات .

ألف مبروك

نجح من السنة الرابعة الى السنة الخامسة الابتدائية الطالبتان « هدى » وهالة » اسعد حطاب بالمدرسة الثالثة عشر بجدة .. ألف مبروك .