بسم الله الرحمن الرحيم

عكاظ
OKAZ
سياسية .. اجتماعية .. اقتصادية

مدير عام المؤسسة ورئيس التحرير : هاشم عبده هاشم

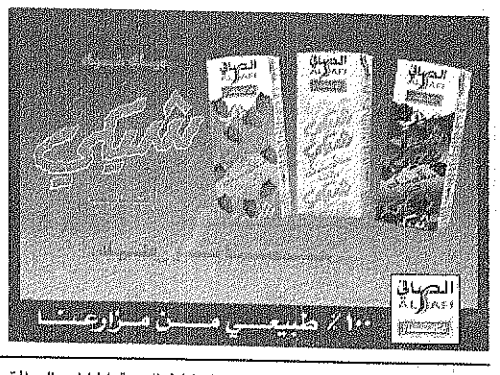

□ السنة الاربعون ـ العدد ١١٥٥٩ الاربعاء ١٨ ذوالحجة ١٤١٨هـ الموافق ١٥ ابريل ١٩٩٨م □ [٢٨]صفحة [الثمن ريالان] DHU AL HEJJAH18- 1418 H - APRIL-15 WEDNESDAY - 1998G- No.: 11559

الملك يشكر يماني ومنسوبي وزارة الصناعة والكهرباء

واس (جدة)

وجه خادم الحرمين الشريفين الملك فهد بن عبدالعزيز شكره في برقية جوابية لمعالي وزير الصناعة والكهرباء الدكتور هاشم بن عبدالله يماني والعاملين معه على ما بذلوه من جهود طيبة من اجل توفير خدمات كهربائية متكاملة لحجاج بيت الله الحرام.

تفاصيل (ص٣)

سموه يستقبل المواطنين

سمو ولي العهد يقدر خدمات وزارة الصناعة للحجيج

سمو ولي العهد يستقبل المواطنين

واس (جدة)

وجه صاحب السمو الملكي الأمير عبدالله بن عبدالعزيز ولي العهد ونائب رئيس مجلس الوزراء ورئيس الحرس الوطني شكره في برقية جوابية لمعالي وزير الصناعة والكهرباء الدكتور هاشم بن عبدالله يماني والعاملين معه على ما بذلوه من جهود طيبة من اجل توفير خدمات كهربائية متكاملة لضيوف الرحمن.

من جهة ثانية استقبل سموه امس جموعاً من المواطنين الذين قدموا للسلام على سموه

تفاصيل (ص٣)

سمو النائب الثاني: سمو ولي العهد سيشرف المنطقة بالزيارة قريبا

قواتنا قوة سلام لمن أراد وردع لمن يفكر في شبر من أرضنا

عبدالله العريفج (الرياض) علي الاحمري- سعيد الاحمري (عسير) هاني اللحياني (مكة المكرمة)

اكد صاحب السمو الملكي الامير سلطان بن عبدالعزيز النائب الثاني لرئيس مجلس الوزراء ووزير الدفاع والطيران والمفتش العام ان قواتنا المسلحة قوة سلام ومحبة لمن أراد وقوة ردع لمن يفكر في المساس بشبر واحد من أرض المملكة. وقال سموه في كلمة القاها امس في حفل معايدة منسوبي القوات المسلحة في المنطقة الجنوبية الذي اقيم في ميدان العرض العسكري: ان كلامي هذا ليس تهديدا لأحد بل إنه لمصلحة جميع الجيران وكلهم أخوة لنا في دول الخليج واليمن السعيد. واضاف سموه: ان قواتنا المسلحة قوة للعرب وللمسلمين وخدمة الإسلام ونصرة الحق. وزف سموه البشرى بأن سمو ولي العهد سوف يقوم بزيارة لهذه المنطقة العزيزة ووصفها بانها الزيارة السعيدة التي يتمناها كل فرد في المنطقة. وشرف سمو النائب الثاني بعد ظهر امس حفل الغداء الذي اقامته قيادة المنطقة الجنوبية بالضيافة الملكية في مدينة الملك فيصل العسكرية تكريما لسموه. ومساء شرف سموه الحفل الشعبي الذي اقامته قيادة المنطقة الجنوبية بالاستاد الرياضي في مدينة الملك فيصل العسكرية. من ناحية اخرى يرعى سمو النائب الثاني اليوم افتتاح المكتبة العامة بابها ومبنى المؤسسة العامة للتأمينات الاجتماعية بعسير واللقاء السنوي لمديري التعليم بالمملكة الذي ينظم في قاعة عسير بفندق قصر ابها.

(طالع رأي عكاظ وتفاصيل ص ٣-٥ ـ ومع العدد ملحق عن زيارة سموه لعسير)

سمو الامير سلطان يتفقد وحدات رمزية

عكاظ اليوم

الاعلام السعودي وخدمة الاسلام (ص٤)
● الامير نايف

الاطمئنان على بقية مصابي الجمرات (ص٢)
● د. شكشك

علاقاتنا مع المملكة من ثوابت سياستنا (نص الحوار ص١١)
● قرار

يومان فقط وسأعلن القرار الاخير (ص٢٥)
● ماجد

اللياقة.. تكريم اللاعب العربي الأول (ص٢٢)
● عبدالغني

الامير نايف يقدر خدمات وزارة الشئون البلدية للحجيج

واس (جدة)

وجه صاحب السمو الملكي الامير نايف بن عبدالعزيز وزير الداخلية ورئيس لجنة الحج العليا شكره في برقية جوابية لمعالي وزير الشئون البلدية والقروية الدكتور محمد بن ابراهيم الجار الله والعاملين على ما قاموا به من جهود في مجال الخدمات البلدية والتي مكنت حجاج بيت الله الحرام من اداء مناسكهم بكل يسر وسهولة.

(تفاصيل ص٣)

سموه يستقبل فريق النصر اليوم

الامير سلمان يوقع عقد توريد صوديوم محطات التنقية

واس (الرياض)

وقع صاحب السمو الملكي الامير سلمان بن عبدالعزيز امير منطقة الرياض امس بمكتبه في الامارة عقد توريد ٦٠ الف طن من مادة كربونات الصوديوم اللازمة لمحطات تنقية المياه بحوالي ٤٣ مليون ريال مع شركة صالح وعبدالعزيز اباحسين المحدودة. من جهة ثانية يستقبل سموه اليوم فريق النصر لكرة القدم الحائز على البطولة الاسيوية الثامنة للاندية ابطال الكؤوس حيث سيهدي النصراويون الكأس الاسيوية لسموه.

تفاصيل (ص٤ و ٢٥)

رئيس الوزراء البريطاني في المملكة السبت القادم

فهيم الحامد (جدة)

يقوم رئيس الوزراء البريطاني توني بلير بزيارة للمملكة السبت القادم يجري خلالها محادثات هامة مع خادم الحرمين الشريفين وصاحب السمو الملكي الامير عبدالله بن عبدالعزيز ولي العهد، نائب رئيس مجلس الوزراء ورئيس الحرس الوطني حول سبل تعزيز وتعميق العلاقات بين البلدين وتطورات عملية السلام في الشرق الاوسط. واوضح السفير البريطاني لدى المملكة انرو جرين ان زيارة بلير، التي تعتبر الاولى من نوعها بعد فوز حزب العمال في الانتخابات وتشكيل الحكومة، تأتي في اطار استمرار التشاور والتنسيق ما بين البلدين حول القضايا التي تهم البلدين وبحث القضايا ذات الاهتمام المشترك. وقال السفير جرين الذي كان يتحدث مع عكاظ هاتفيا من مكتبه بالرياض، ان زيارة بلير الى المملكة لها ثلاثة اهداف هي تفعيل وتعميق العلاقات مع المملكة في جميع الميادين، والتأكيد على استقرار وامن وسلام منطقة الخليج واعطاء دفعة اولى لعملية السلام في الشرق الاوسط. وحول القضايا التي سيتم بحثها قال السيد جرين ان مسيرة السلام في الشرق الاوسط، ودور بريطانيا بحكم رئاستها للاتحاد الاوروبي سيكون في قمة القضايا التي سيتم بحثها.. واضاف بان لبريطانيا مصالح هامة في الشرق الاوسط. وهي ترى انه يجب ان يكون هناك سلام عادل وشامل في الشرق الاوسط مبني على تنفيذ القرارات الدولية والالتزام بالاتفاقيات الموقعة من الاطراف المعنية في العملية السلمية... وحول قيام بريطانيا بدور مماثل في الشرق الاوسط للدور الذي لعبته في سلام ايرلندا قال جرين ما من شك في ان الاتفاق الذي توصلنا اليه في ايرلندا يعتبر بكل المقاييس، اتفاقا تاريخيا انهى عقودا من الصراع ونأمل ان يعم السلام في الشرق الاوسط على غرار ما حدث في ايرلندا ولكن السفير البريطاني قال ان هذا الامر يتطلب جهودا كبيرة للوصول الى سلام عادل في المنطقة مؤكدا ان بريطانيا مستعدة لبذل هذه الجهود.

الطيب: جهات في حماس حاولت التغطية على مقتل الشريف

اطفال فلسطينيون يضعون ازهاراً فوق سياج اقيم بمناسبة الاحتفال بالذكرى الخمسين لمجزرة دير ياسين. (عكاظ – رويترز)

أ.ف.ب. (غزة)

فيما تبذل مساع لتهدئة التوتر بين السلطة الفلسطينية وحركة حماس اعلن الطيب عبدالرحيم امين عام الرئاسة الفلسطينية امس ان جهات في حركة حماس حاولت التغطية على مقتل محيي الدين الشريف ملحما الى ان مقتله تم بفعل صراعات داخل القيادة. وذكر عبدالرحيم في برنامج تلفزيوني خاص اعدته الاذاعة الفلسطينية جانبا من اعترافات المعتقل من حركة حماس غسان العداسي الذي سمع عماد عوض الله يوجه اتهامات للشريف بعدم الانضباط والخروج على الخط ويطالبه ان يعرف حجمه، وان الشريف كان يسأله عن الاموال التي ترد من الخارج ولا يصله شيء منها واضاف عبدالرحيم نحقق الان عما اذا كان مقتل الشريف تم نتيجة خلاف وبزق اولاد ام انه تم بناء لاوامر من فوق. وتطرق عبدالرحيم في البرنامج الاذاعي الى محاولات مماثلة لقيادة حماس حاولت خلالها التغطية على مقتل عدد من قياديي القسام مثل يحيى عياش وعماد عقل وكمال كحيل وقال ان «عددا من قيادات حماس في غزة ارادت بعد ابلاغها بمقتل عياش ان تفجر جثته لاخفاء ان هناك اختراقا حصل في صفوفها وتصوير الامر انه قتل اثناء اعداد عبوة وانها امرت القياديين في القسام محمد الضيف وعبدالفتاح السطري بتنفيذ ذلك الا انهما رفضا ذلك». واضاف «كذلك تم تسهيل هروب احد قتلة كحيل وهو زياد الفيشاوي الى الخارج في حين ان القاتل الاخر نضال دبابيش موجود الان في اسرائيل.

« تفاصيل ص ١٢ »

الأمير عبدالرحمن في الاسطول الشرقي:

تطور قواتنا البحرية مدروس وعلمي وليس أهوج

سمو الامير عبدالرحمن يلقي كلمته

فيصل اليامي (الجبيل)

ثمن صاحب السمو الملكي الامير عبدالرحمن بن عبدالعزيز نائب وزير الدفاع والطيران والمفتش العام تطور قواتنا البحرية قائلا في كلمة ارتجلها في حفل خطابي اقيم بعد ظهر امس «الثلاثاء» في مقر الاسطول الشرقي بالجبيل ان تطور قواتنا البحرية يرتكز على قاعدة صلبة.

واعرب سموه عن سعادته باختتام جولته لثلاث مناطق بزيارة الاسطول الشرقي الذي هو درع حصين لممتلكات المملكة البحرية الشاسعة. وعن تفضل سموه برفع علم المملكة على سفينة جلالة الملك «الخرج» قال ان رفع العلم على هذه القطعة البحرية من دلالات التطور المدروس الذي له فاعليته وليس التطور الاهوج الذي يقصد به شيء يقال.

تفاصيل (ص٣)

اعتقال مسؤولين جزائريين خالعين بالمجازر

الوكالات (الجزائر)

تناقلت الصحف المحلية الجزائرية امس اخبار اعتقال عدد من المسؤولين المحليين وقادة ميليشيا موالية للحكومة اعتقلوا بتهمة التورط في مذابح ارتكبت بحق مدنيين. واوردت صحيفتا «لا تريبون» و«ليبرتيه» ان عدداً من رؤساء الادارات المحلية الحكومية ومساعديهم وقادة ميليشيا موالية للحكومة احتجزوا رهن التحقيق» بسبب تورطهم في اعدام مدنيين بغير محاكمة». وكشفت الصحيفتان ان السلطات الجزائرية عثرت على مقبرتين جماعيتين على الاقل قبل انهما تضمان رفات مدنيين قتلوا بايدي ميليشيات موالية للحكومة في غرب الجزائر. وقالت الصحيفتان ان المسؤولين المحليين المشتبه بهم وافراد الميليشيات التابعة لهم قتلوا ١٧ مدنيا والقوا بجثثهم في بئر بمنطقة سيدي محمد بن عودة على بعد ٣٤٠ كيلو متراً جنوب غرب الجزائر العاصمة. واشارت «ليبرتيه» الى اكتشاف موقع آخر للمقابر الجماعية في ولاية غليزان حيث عثر على ٦٢ جثة دفن عدد كبير من اصحابها احياء واوضحت ان رئيسي بلديتي جديويا وغليزان تم اعتقالهما واعتبرت لا تريبون اعتقالهم اشارة الى ان الدولة عازمة على تطهير الادارات المحلية من العناصر التي يشتبه في قيامها بأعمال مشينة.

رضخ لتهديدات يلتسين وايد كيريينكو

سيليزيف: بقاء الدوما اهم بمئة مرة من حله

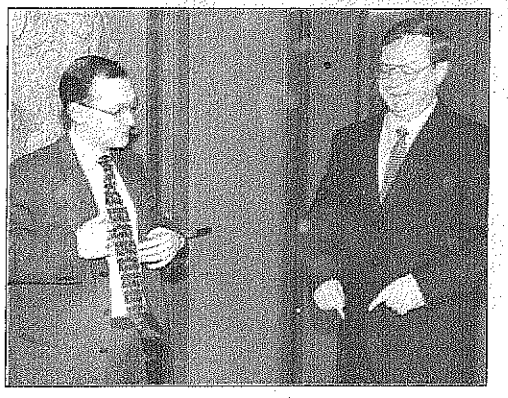
كريينكو يتحدث مع وزير داخليته ستيباشيني خلال اجتماعهما امس

الوكالات (موسكو)

رضخ رئيس مجلس الدوما الشيوعي غينادي سيليزيف لتهديد الرئيس الروسي بوريس يلتسين بحل المجلس واعرب عن تأييده لترشيح سيرغي كيريينكو لمنصب رئيس الوزراء، واضعاً حداً للأزمة الناشبة حول هذه القضية. وقال سيليزيف عقب اجتماعه بالرئيس يلتسين أمس يجب الموافقة على ترشيح سيرغي كيريينكو لمنصب رئيس الحكومة.

واضاف ان يلتسين اكد امامه انه ملزم بحكم الدستور بحل الدوما اذا رفض ثلاث مرات الموافقة على مرشحه لمنصب رئيس الحكومة. واستطرد قائلاً ان المحافظة على الدوما وتركه يعمل حتى انتهاء ولايته الدستورية اهم بمئة مرة من حله. واضاف ان الذي يهمه الان هو ان يعمل مجلس الدوما في الفترة التي يحددها الدستور اما بالنسبة للحكومة فاذا لم تثبت كفاءتها فقد تطرح قضية حجب الثقة عنها بعد شهر.

(تفاصيل ص١٢)

وفد أسر ضحايا «لوكيربي» في الجامعة العربية

عكاظ- وكالات (القاهرة)

يجتمع الدكتور عصمت عبدالمجيد أمين عام جامعة الدول العربية اليوم الاربعاء بمقر الأمانة العامة مع روبرت بلاك محامي اسر ضحايا حادث لوكيربي والوفد المرافق له الذي يزور العاصمة المصرية القاهرة.

ويناقش عبدالمجيد مع الوفد الذي يمثل اسر ضحايا انفجار طائرة «بان امريكان» فوق لوكيربي باسكتلندا عام ١٩٨٨ – المسائل المتعلقة بالازمة الراهنة حول اسلوب ومكان محاكمة الليبيين المتهمين في ضوء التطورات الاخيرة وفي مقدمتها قرار محكمة العدل الدولية الاخير باختصاصها بالنظر في النزاع.

سكرتيرة كلينتون تدلي بشهادتها في «مونيكا جيت»

رويترز (واشنطن)

قالت مصادر قريبة من التحقيقات الجارية في مزاعم تورط الرئيس الامريكي بيل كلينتون في علاقة غير مشروعة مع «مونيكا لوينسكي» الموظفة السابقة تحت التدريب بالبيت الابيض ان بيت كوري- سكرتيرة الرئيس- استدعيت للمثول امس الثلاثاء وللمرة الثانية امام هيئة عليا تحقق في القضية. وكانت كوري اول شاهدة تدلي بشهادتها في هذه القضية في يناير حين بدأ كينيث ستار- المحقق المستقل- التحقيق في مزاعم عن تورط كلينتون في علاقة مع لوينسكي وعن ضغطه عليها حتى تنفي كذبا في المحكمة العلاقة المزعومة بينهما بعد ادائها القسم.

رصاصات اعدام الـ«١٥٠٠» عراقي.. على نفقة ذويهم

رويترز (الأمم المتحدة)

اعدمت الحكومة العراقية العام الماضي ما لا يقل عن ١٥٠٠ شخص لأسباب سياسية معظمهم في شهري نوفمبر وديسمبر الماضيين حسبما ورد في تقرير قدمه امس وزير خارجية هولندي سابق.

ماكس فان در ستويل قال في تقريره الذي قدمه للجنة الامم المتحدة لحقوق الانسان ان اقارب السجناء الذين اعدموا أمروا بدفع ثمن الرصاصات التي استخدمت في الاعدام قبل ان يسمح لهم بأخذ جثثهم.

واوضح التقرير ان ما يسمى «حملة تطهير السجون» اشتدت فيما يبدو بعد ان زار قصي نجل صدام حسين ورئيس جهاز امني خاص سجن ابو غريب في ١٨ نوفمبر الماضي.

تفاصيل (ص١٢)

وجه في الأحداث

يكتبه اليوم: هاشم الجحدلي

من يتهم من في طهران؟

ما الذي يجري في طهران؟
سؤال يطرحه كل مهتم
بالشئون الشرق اوسطية
ويجد كل مرة اجابات
تختلف في صياغتها
عن سواها
ولكنها تعني دائما..
شيئا واحدا تقريبا..
له علاقة بسياسات ايران
الخارجية
...
ولكن في هذه المرة..
السؤال له إجابة
واحدة
ولكنها تعني في كل
مرة شيئا مختلفا
له علاقة بما يحدث
في ايران
لا بما يحدث
خارجها
...
إيران
وعدت العالم
بأنها لن تصدر أي شيء
سوف يسبب
ازعاجا للآخرين
ولكن هل انقلبت الآية
وصارت تستورد ما
يزعجها..
...
إيران
تفتح صفحة جديدة
في كتاب تاريخها الحديث
ولكن
ما الذي سوف
يكتب في هذه
الصفحة؟
ومن سوف يكتبه؟
وهل تتحول قضية
اعتقال كرباستشي
واطلاق سراحه
هي المفردة
الأولى في هذه
الصفحة
أم أن ما يحدث..
سوف ينقضي
فور تدخل قيادات
البلاد
...
اسئلة كثيرة
تطرح هذه المرة..
عن إيران الداخل
ولكن السؤال الذي يبدو أهم
من كل هذه الاسئلة
هو..
لماذا الآن بالذات يبرز هذا
الان في ايران؟
ومن المسؤول عن ما يحدث

كوبون مسابقة عكاظ الكبرى «من أنا؟»

اسم صاحب الصورة: .....

الاسم: ..... الجنسية .....

العنوان: ..... هاتف: .....
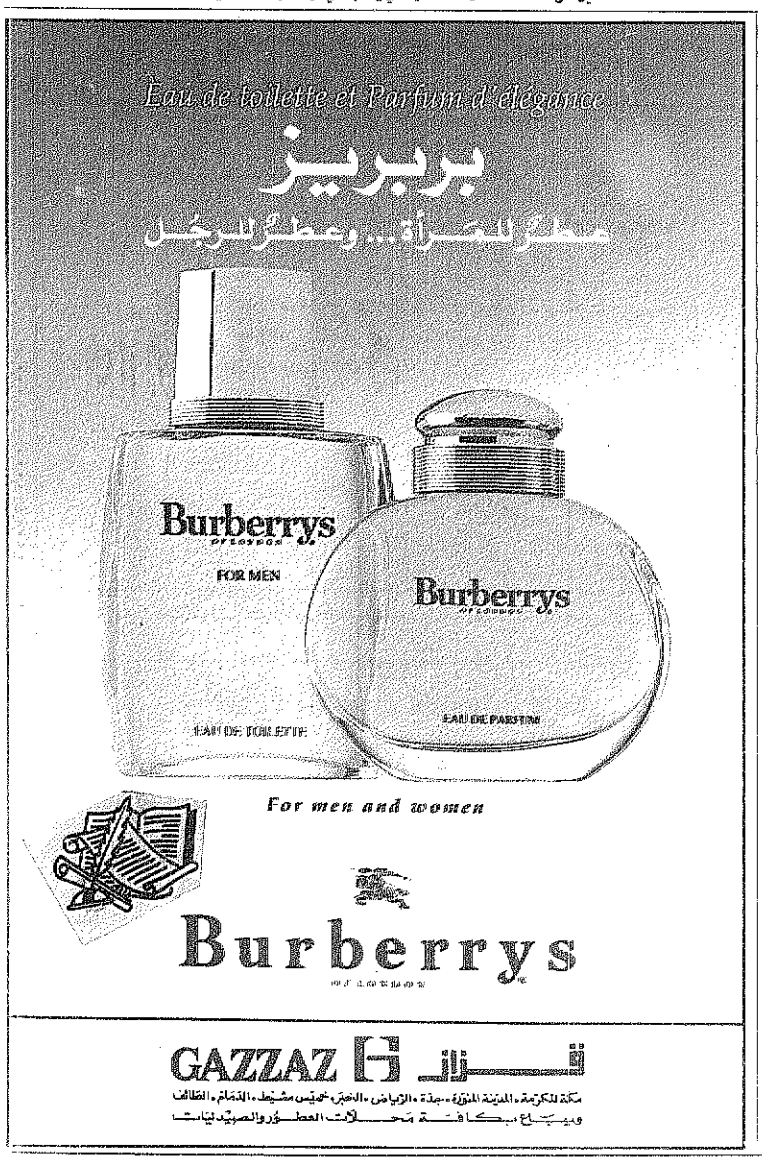
شهر ابريل ٩٨: السؤال رقم (١٥)