سمو ولي العهد يفتتح مصنع اسمنت بيشة

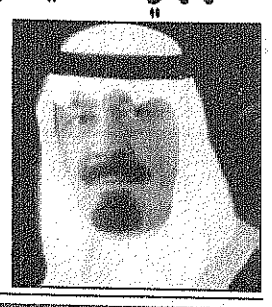

عكاظ-جدة:

صاحب السمو الملكي الامير عبدالله بن عبدالعزيز ولي العهد ونائب رئيس مجلس الوزراء ورئيس الحرس الوطني سيتفضل بافتتاح مصنع اسمنت بيشة التابع لشركة اسمنت المنطقة الجنوبية. يأتي ذلك اثناء زيارة سمو ولي العهد لمنطقة عسير. من ناحية اخرى وافقت الجمعية العمومية العادية لشركة اسمنت المنطقة الجنوبية التي عقدت عصر امس الاول «السبت» على توزيع ٣٦٢,٥ مليون ريال ارباحا على المساهمين بواقع ٢٥ ريالا للسهم.

يتم التوزيع اعتبارا من غد الثلاثاء عن طريق بنك الرياض وفروعه في مختلف مناطق المملكة.

(تفاصيل ص١١)

سمو يغادر ابها ويزور تبوك نهاية محرم.. الامير سلطان:

زيارة سمو ولي العهد للمنطقة الجنوبية مكان اعتزاز الجميع

علي الاحمري (عسير - عكاظ - واس - ابها)

«زيارة سمو ولي العهد للمنطقة الجنوبية مكان اعتزاز من اهالي المنطقة جميعا وعلى رأسهم اخي وزميلي الأمير خالد الفيصل، جاء ذلك في تصريح لصاحب السمو الملكي الامير سلطان بن عبدالعزيز النائب الثاني لرئيس مجلس الوزراء ووزير الدفاع والطيران والمفتش العام لوسائل الاعلام عقب رعايته مساء امس المهرجان الرياضي لطلاب منطقة عسير واضاف سموه مؤكدا ان هذه الزيارة ليست الاولى لزيارات سمو ولي العهد الكريمة ولن تكون الاخيرة حيث ان زيارة سموه لمناطق المملكة هو برنامج موضوع حسب ظروفه العملية وامكاناته الوقتية سيقوم لكل منطقة بزيارة مماثلة لهذه الزيارة.

الى ذلك يغادر سمو النائب الثاني ابها صباح اليوم متوجها الى جدة في ختام جولة المعايدة لمنطقة عسير.

من جهة ثانية يقوم سمو الامير سلطان في الاسبوع الاخير من محرم المقبل بجولة تفقدية لمنطقة تبوك يفتتح خلالها عددا من المشاريع التنموية.

تفاصيل ص ١٠٥

الامير نايف يفتتح اجتماعات وزراء الداخلية والعدل العرب

فهيم الحامد «موفد عكاظ الخاص»-القاهرة:

يفتتح صاحب السمو الملكي الامير نايف بن عبدالعزيز وزير الداخلية والرئيس الفخري لمجلس وزراء الداخلية العرب، يوم بعد غد الاربعاء الاجتماع المشترك لوزراء الداخلية والعدل العرب الذي سيستمر يومين وذلك بمقر الجامعة العربية بالقاهرة بحضور ٢١ وزير داخلية و٢١ وزير عدل من الدول العربية. واوضح الامين العام لمجلس وزراء الداخلية العرب الدكتور احمد السالم لـ«عكاظ» الاسبوعية» ان هذا الاجتماع يكتسب اهمية بالغة كونه الاجتماع الاول الذي يشارك فيه اصحاب السمو والمعالي وزراء الداخلية والعدل اضافة الى انه سيشهد المصادقة على اتفاقية مكافحة الارهاب. واعتبر معاليه ان المصادقة على هذه الاتفاقية هي انجاز عربي كبير لدعم العمل الامني المشترك. الى ذلك بدأت امس الاجتماعات التنسيقية بين الامانة العامة لمجلس وزراء الداخلية والامانة العامة للجامعة ووزراء الداخلية والعدل لانهاء الترتيبات اللازمة لعقد الاجتماعات.

(تابع ص٤)

بسم الله الرحمن الرحيم

عكاظ الاسبوعية

٢٨ صفحة

ريال

DHU AL HEJJAH 23- 1418 H - APRIL-20 MONDAY - 1998G- No.: 11564

مدير عام المؤسسة ورئيس التحرير : هاشم عبده هاشم

■ السنة الاربعون - العدد ١١٥٦٤ الاثنين ٢٣ ذوالحجة ١٤١٨هـ الموافق ٢٠ ابريل ١٩٩٨م ■

شركة الهاتف قريبا.. والجهني لـ«الاسبوعية»:

الوكالات البريدية للسعوديين فقط

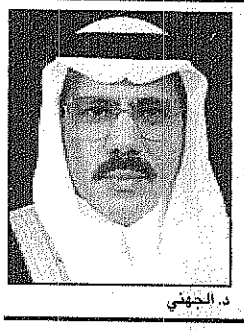

د. الجهني

(ص٧)

منتجو النفط يدعمون الاسعار بالخفض الاضافي

(ص١٢)

الاول رحل والثاني ادمن المخدرات

مبتورة الساق مهددة بالدفع او السجن

(ص١٥)

بلير: زيارتي للمملكة ناجحة ومثمرة(ص٣)

● وزير المعارف: ٥٠٠ مليون لطلاب المناطق النائية

د. الرشيد

(ص١٠)

زوجة تحمل في يوم طلاقها ..وابن يبيع والده بتوكيل الثقة العمياء

(ص١٦)

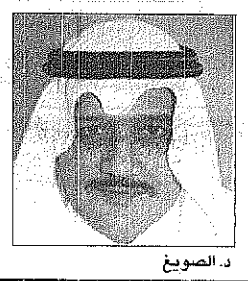

د. الصويغ

الوحدة وحدتنا

(ص٢٧)

شرطة جدة تعيد ٥٠ الف ريال من صالة المغادرة (ص٦)

الاذاعة السعودية على الانترنت قريبا (ص٧)

ماطر وانور يعودان لتدريبات الاخضر (ص٢٣)

الهلال يتوج بطلا لدوري الطائرة (ص٢٥)

اصحابها في غفلة والبلديات تكتفي بالابلاغ

احواش لتصدير الخطر (ص١٥)

نسيم يحتفظ بلقبه العالمي بيد واحدة

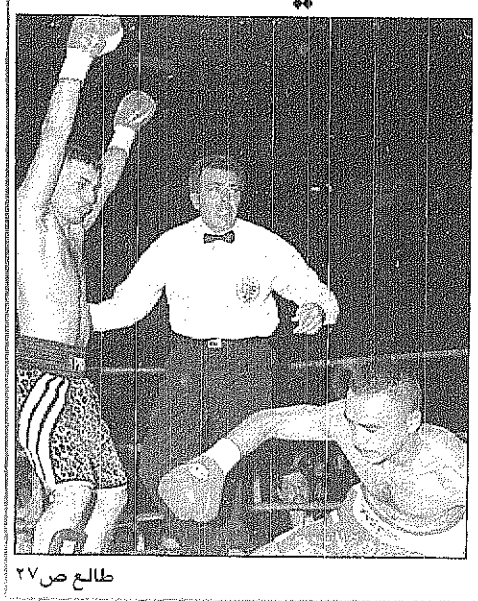

طالع ص٢٧

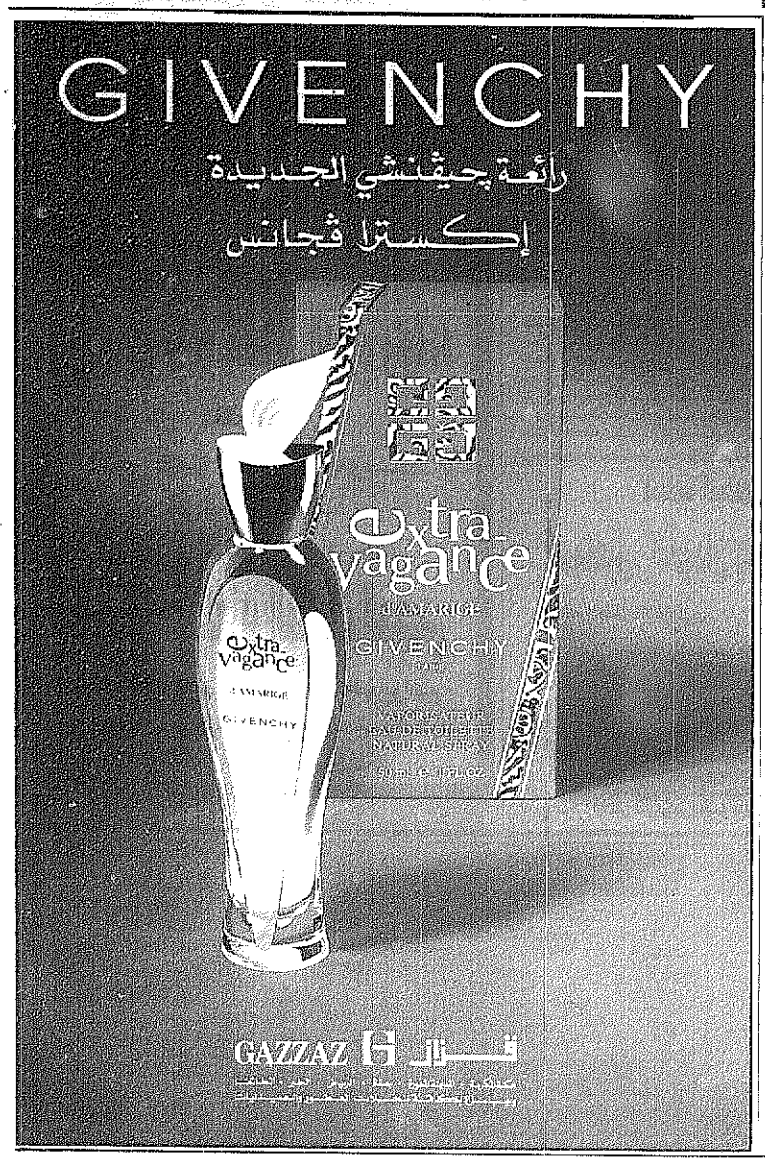

كوبون مسابقة عكاظ الكبرى: «من أنا؟»

اسم صاحب الصورة: .....

الاسم: ..... الجنسية .....

العنوان: ..... هاتف: .....

شهر ابريل ٩٨: السؤال رقم (٢٠)