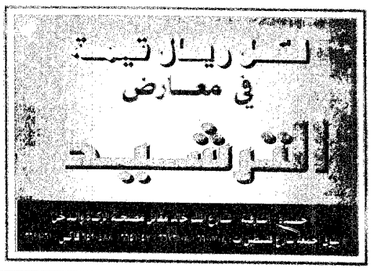

عكاظ
OKAZ
جريدة سياسية اجتماعية يومية

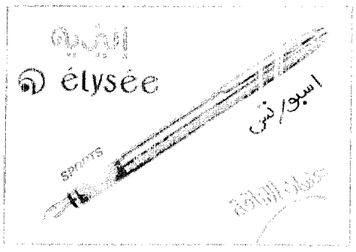

بتوجيه من الملك فهد :

٢٠٠ الف خط هاتفي جديد بالمملكة

عبدالله العريفج ـ الرياض:

وجه خادم الحرمين الشريفين الملك فهد بن عبدالعزيز آل سعود ـ رعاه الله ـ بتنفيذ مشروع توسعة هاتفية عاجلة لعدد من مناطق ومدن المملكة الرئيسية، وذلك تلبية لاحتياجات ومتطلبات ابناء المواطنين في تلك المناطق.

وأوضح المهندس فهد بن محمد البصري مدير عام الاتصالات بالمنطقة الوسطى لـ(عكاظ) ان وزارة البرق والبريد والهاتف قد قامت بترسية مشروع التوسعة الهاتفية على المقاول المختص والبدء في عمليات التنفيذ الفورية، مشيرا الى ان التوسعة الهاتفية الجديدة تأتي انطلاقا من حرص القيادة الرشيدة على تلك الاختناقات التي تشهدها مدن المملكة الكبرى.

وقال: ان التوسعة الجديدة تقدر بنحو مائتي الف خط هاتفي جديد وسيكون نصيب مدينة الرياض نحو اربعين الف خط هاتفي، وبنفس الحجم بالنسبة لمدينة جدة، وسوف تشمل التوسعة الجديدة مناطق القصيم وحائل والشرقية. واوضح المهندس البصري بأنه تم توزيع التوسعة الهاتفية لمدينة الرياض حسب احتياج كل حي من احيائها، حيث تم تخصيص سبعة آلاف خط للعليا، وسبعة آلاف اخرى للنسيم، وسبعة آلاف لمناطق شمال الرياض وثلاثة آلاف لمنطقة غرب الرياض، مؤكدا بأن الخدمة الهاتفية الجديدة ستكون في متناول يد المواطن في غضون الاشهر الثلاثة القادمة.

خادم الحرمين الشريفين يهنىء رئيس الفلبين

السعودية ـ جدة:

بعث خادم الحرمين الشريفين الملك فهد بن عبدالعزيز برقية تهنئة لفخامة الرئيس فيدل راموس رئيس الفلبين بمناسبة اليوم الوطني لبلاده.

واعرب خادم الحرمين الشريفين باسم شعب وحكومة المملكة وباسمه ـ حفظه الله ـ عن اطيب التهاني راجيا لفخامة الرئيس فيدل راموس دوام الصحة ولشعب الفلبين الصديق التقدم والازدهار.

الأمير سلمان تتقدم المشيعين أمس

خادم الحرمين الشريفين وسمو ولي العهد والنائب الثاني يعزون في وفاة الأمير غالب بن سعود

محمد الغامدي ـ عليان البوحياني ـ (الباحة ـ الرياض):

اعرب خادم الحرمين الشريفين الملك فهد بن عبدالعزيز وسمو ولي العهد صاحب السمو الملكي الأمير عبدالله بن عبدالعزيز نائب رئيس مجلس الوزراء ورئيس الحرس الوطني، وسمو النائب الثاني ووزير الدفاع والطيران والمفتش العام صاحب السمو الملكي الأمير سلطان بن عبدالعزيز عن صادق تعازيهم ومواساتهم لأسرة صاحب السمو الملكي الأمير غالب بن سعود بن عبدالعزيز الذي وافاه الاجل في الولايات المتحدة الأمريكية اثناء تلقية العلاج.

ومن ناحية اخرى ادى جموع المصلين ـ أمس ـ صلاة الجنازة على جثمان الفقيد بجامع الامام تركي بن عبدالله بالرياض يتقدمهم صاحب السمو الملكي الأمير سلمان بن عبدالعزيز أمير منطقة الرياض.

وحضر تشييع الجنازة أصحاب السمو الأمراء فهد بن محمد بن عبدالعزيز وسعد بن خالد بن محمد والأمراء عبدالرحمن ومنصور وطلال وسلمان وسطام ومشاري وحمود ونهار وجلوي وسيف الدين وسيف النصر وسيف الإسلام ومنتصر ويوسف ومعتصم ومصعب وحسام أبناء سعود بن عبد العزيز

كما شارك في تشييع الجنازة اصحاب السمو الأمراء سلطان بن سلمان واحمد بن سلمان وتركي بن فيصل بن تركي وخالد بن فيصل بن تركي وتوأف بن محمد بن عبدالله وعدد كبير من اصحاب السمو الأمراء ومعالي الوزراء وكبار المسئولين واعيان واهالي مدينة الرياض. وورى جثمان الفقيد بمقابر العود بالرياض.

وعبر صاحب السمو الملكي الأمير منصور بن سعود بن عبدالعزيز عن عميق شكره وتقديره لكل من واسى الأسرة في مصابها الجلل وفي مقدمتهم خادم الحرمين الشريفين وسمو ولي العهد وسمو النائب الثاني وأصحاب السمو الأمراء والمعالي الوزراء

وقال سموه في تصريح لـ «عكاظ» ان الفقيد كان مشهودا له بالكفاءة وحسن الخلق ورطب المعشر وكان مثالا للجود والكرم.. وسأل الله ان يتغمد الفقيد بواسع رحمته.

وقال صاحب السمو الملكي الأمير طلال بن سعود بن عبدالعزيز ان الفقيد يرحمه الله كان عطوفا على الجميع محبا للخير.

وقال صاحب السمو الملكي الأمير وليد بن بندر بن سعود ان الفقيد كان مثالا يحتذى في الاخلاق الرفيعة والمثل العليا يصل الود بالاخرين بدليل التسابق على تشييع جنازته من الجميع.

وكان خادم الحرمين الشريفين قد اصدر توجيهاته حفظه الله بنقل جثمان الفقيد ـ ٣٦ عاما ـ على متن طائرة خاصة للعودة لارض الوطن بعد ان وافته المنية اثناء تلقيه العلاج.

الشويعر لـ(عكاظ): قبول ٩٠٨٩ معلما بكليات اعداد المعلمين

فهد الزومان ـ الرياض:

تسعة آلاف وتسعة وثمانون معلما ممن يحملون شهادات معاهد المسلمين القديمة او مراكز الدراسات التكميلية او دبلوم كليات اعداد المعلمين سيتم قبولهم في كليات اعداد المعلمين العام القادم، وذلك لتكملة دراساتهم للحصول على البكالوريوس.

الاستاذ عبدالرحمن الشويعر وكيل وزارة المعارف المساعد لشئون المعلمين ذكر ذلك في تصريح خاص لـ(عكاظ) مشيرا الى ان كليات اعداد المعلمين ستفتح أبوابها لقبول الطلاب للعام القادم بعد ظهور نتائج اختبارات الفصل الثاني.

وقال ان المقابلة الشخصية الشفوية لهؤلاء المعلمين ستكون في ١٤١٤/٣/٢٥هـ في حين ستكون المقابلة التحريرية يوم السبت ١٤١٤/٤/٢٠هـ واضاف بأنه سيتم هذا العام قبول ٣٣٠٤ طالبا للدراسة في جميع كليات اعداد المعلمين البالغ عددها ١٨ كلية.

الامير سعود بن ثنيان يفتتح حفل مدارس الشفاء

عكاظ ـ الرياض:

يفتتح سمو الامير سعود بن عبدالله بن ثنيان آل سعود وكيل وزارة الشئون البلدية والقروية للتخطيط والبرامج مساء غد الاحد الحفل الختامي لمدارس الشفاء الاهلية للبنين بالرياض. ومعرض التربية الفنية لهذا العام ١٤١٣هـ الاستاذ صالح عبدالعزيز الخريجي مدير مدارس الشفاء وجه الدعوة لعدد من المسئولين لحضور هذا الاحتفال.

وظائف شاغرة بدار الخدمات الاستشارية

منصور الحربي ـ الرياض:

اعلنت الدار السعودية للخدمات الاستشارية عن توفر عدد من الوظائف الشاغرة من المرتبة العاشرة وحتى المرتبة الثالثة والتي ترغب شغرها عن طريق المسابقة. وأهابت بمن تتوفر فيه المؤهلات التقدم الى الدار لتقديم أوراقه ومؤهلاته، علما بأن التقديم لهذه الوظائف بدأ يوم الأحد الماضي، وسيستمر حتى ١٤١٣/١٢/٢٤هـ

والوظائف المعلن عنها في منطقة الرياض هي:

مهندس ميكانيكي المرتبة العاشرة، مهندس معماري المرتبة العاشرة، مهندس مدني المرتبة العاشرة، مهندس مدني المرتبة العاشرة، اخصائي اقتصادي المرتبة العاشرة، مهندس كهربائي المرتبة التاسعة، محاسب المرتبة التاسعة، مهندس معماري المرتبة التاسعة، اخصائي زراعي المرتبة الثامنة، باحث ميزانية المرتبة الثامنة، باحث تخطيط المرتبة الثامنة، مهندس معماري المرتبة الثامنة، مهندس معماري المرتبة الثامنة، أمين صندوق المرتبة الثامنة، مهندس كيميائي المرتبة الثامنة، مهندس معماري المرتبة السابعة، باحث تنظيم المرتبة السابعة، محلل حاسب آلي المرتبة السادسة، باحث تنظيم المرتبة السادسة، باحث شئون موظفين المرتبة السادسة، امين مستودع المرتبة الخامسة، امين مستودع المرتبة الخامسة، كاتب احصاء المرتبة الخامسة، كاتب احصاء المرتبة الخامسة، مشغل اجهزة حاسب آلي المرتبة الثالثة.

أسماء في الأخبار

خالد الفيصل

●سمو الأمير خالد الفيصل أمير منطقة عسير اشاد بالدليل السياحي الذي اصدرته إمارة خثعم بمناسبة الموسم السياحي لصيف هذا العام.

● سمو الأمير فهد بن سلطان بن عبدالعزيز أمير منطقة تبوك والمشرف العام على اعمال الحج بمنفذ حالة عمار يتابع هذه الايام مغادرة الحجاج ويطمئن ـ شخصيا ـ على الخدمات التي تقدم لهم في رحلة المغادرة.

سموه وجه بتقديم كافة التسهيلات لضيوف الرحمن.

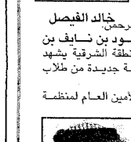

فهد بن سلطان

●سمو الأمير سعود بن نايف بن عبدالعزيز نائب أمير المنطقة الشرقية يشهد الشهر القادم تخريج دفعة جديدة من طلاب الكلية التقنية المتوسطة.

●د. حامد الغابد الامين العام لمنظمة المؤتمر الاسلامي ابلغ الدكتور عبدالعزيز بن عثمان التويجري المدير العام للمنظمة الاسلامية للتربية والعلوم والثقافة (ايسيسكو) قرار انتخابه في مجلس امناء الجامعة الاسلامية بالنيجر الصادر عن المؤتمر الاسلامي الحادي والعشرين لوزراء الخارجية.

سعود بن نايف

●الاستاذ فيصل الحجيلان وزير الصحة اشاد بالندوات الطبية التي تعقد بين وقت آخر في المستشفيات والمراكز الطبية مشيرا الى فوائدها الكبيرة التي يمكن الاستفادة منها في الدراسات والبحوث التطويرية للخدمات الطبية

الجمعية العمومية لمدارس الرياض مساء غد

السعودية ـ الرياض:

تعقد الجمعية العمومية لاولياء امور الطلاب وطالبات مدارس الرياض اجتماعا لها مساء غد الاحد وذلك بقاعة الاحتفالات بمبنى المدارس.

وستناقش الجمعية انتخاب اعضاء جدد لمجلس الادارة بدلا من الذين انتهت مدة عضويتهم او تجديد عضوية من تقدم لترشيح نفسه مرة اخرى.

كما سيتم اعتماد الحساب الختامي لميزانية المدارس المنتهية في ١٤١٢/١٢/٢٩هـ والاطلاع على مذكرة مجلس الادارة حول أهم المواضيع التي تمت مناقشتها وكذلك مناقشة ما قد يعرضه أولياء الامور من موضوعات ذات علاقة بالمدارس.

وزير العدل الداغستاني :

خدماتكم محل تقدير مسلمي العالم

أحمد عامر سعد ـ مكة المكرمة:

أشاد الشيخ بيجامو تاج الدين طاهر وزير العدل بجمهورية داغستان الذي أدى فريضة الحج هذا العام ـ بالرعاية الكاملة والتطور الكبير في الخدمات التي تقدمها حكومة خادم الحرمين الشريفين لحجاج بيت الله الحرام.

وقال في تصريح لـ(عكاظ) بأن هذه الخدمات محل تقدير واعجاب كل من أدى الفريضة وشاهد هذه الامكانات الكبيرة.

وأضاف أن هذه الخدمات لاتقف عند حد معين بل تخطت كافة العقبات والصعوبات من أجل راحة ضيوف الرحمن.

وذكر ان هذه الخدمات ليست بغريبة على المملكة التي شرفها الله بخدمة الحرمين الشريفين وضيوفهما وزوارهما.

وأكد أن مبادرة خادم الحرمين الشريفين في استضافة ضيوف الرحمن على نفقته الشخصية كانت محل اعجاب وتقدير كافة المسلمين. وقال أن مايقوم به الملك فهد بن عبدالعزيز من أعمال جليلة في خدمة الاسلام والمسلمين محل اعتزاز الجميع.

وقال ان هذه المشروعات أثلجت صدور كل مسلم خاصة مشروع الملك فهد لتوسعة الحرمين الشريفين لاستيعاب اكبر عدد من ضيوف الرحمن والزوار والمعتمرين.

رأي عكاظ

استمرار التناقض لماذا؟!

○○ ما لم نستدلع فهمه حتى الآن ـ هو كيف لاتقوم القناعة لدى الولايات المتحدة الامريكية باهمية حماية الانسان في البوسنة قبل التفكير في حماية قوات الامم المتحدة؟!

○○ ضمن ان ما لم نفهمه بالكامل هو: الاصرار على استمرار الوضع المتردي دون ان تظهر أية بوادر «جادة» لايقاف المأساة.. وكأننا ـ كمجتمع دولي ـ نريد من هذه «المماطلة» ان تقتل المزيد من هذا الشعب.. وان «تدمر» كل شيء في «البوسنة» وان نجهز على كل أمل في الحفاظ على «الهوية» الاسلامية لهذا الشعب؟!

○○ اسئلة كثيرة لايكاد يجد لها المرء اجابة محددة.. ولاسيما بعد ان تغيرت السياسة الامريكية بشكل حاد من التحمس لاستخدام القوة لحماية الشعب البوسني ونصرة الحق والعدل.. وفرض السلام «بالقوة» على العناصر الصربية «المتعنتة»...

○○ اننا نسرد مدى التعقيد الذي يحيط بالقضية برمتها.. ونعرف مدى «الحذر» الذي يسيطر على نفوس العديد من دول اوروبا الغربية.. وجيران «يوغسلافيا» السابقة من جراء اتخاذ موقف حازم وحاسم..

○○ لكن ما لاندركه كو كيف.. اننا نعترف بدولة البوسنة والهرسك.. ثم لانضمن لهذه الدولة الحماية في ظل «الشرعية الدولية» ومنطق المواجهة للعدوان بكل صوره واشكاله؟

○○ ان المرارة التي يحس بها شعب البوسنة والهرسك.. ومن ورائه الشعوب العربية والاسلامية تنبع من صمت الاطراف النادرة على انفاس مايجري هناك من انتهاك فاضح لحقوق الانسان.. وتجاوز على الشرعية الدولية.. ولا موقف لانجد له تفسيرا.. ولا تعليلا.. ولاسيما في ظل استمرار الدعوة الى تكريس حقوق الانسان في هذا العالم..

○○ ذلك ان الحديث عن حماية قوات الامم المتحدة.. يكشف مدى التناقض بين القول.. بقرارات واضحة لمجلس الامن.. وبين عدم تنفيذها بصورة عملية.. فالى متى يسير مرهذا التناقض؟!

أشي لـ(عكاظ):

أكثر من نصف مليون مقعد مكيف في حج هذا العام

عكاظ ـ مكة المكرمة:

اكد وكيل وزارة الحج والاوقاف لشئون الحج د. محمد أحمد بن عبدالله أشي اهتمام حكومة خادم الحرمين الشريفين الملك فهد بن عبدالعزيز بتوفير افضل وسائل النقل لحجاج بيت الله الحرام.

وقال في تصريح لـ(عكاظ) ان نقل الحجاج يمثل الشريان الرئيسي لاداء الحجاج تنكمهم في الاماكن والازمنة المحددة شرعا بمتابعة من معالي وزير الحج والاوقاف الاستاذ عبدالوهاب احمد عبدالواسع.
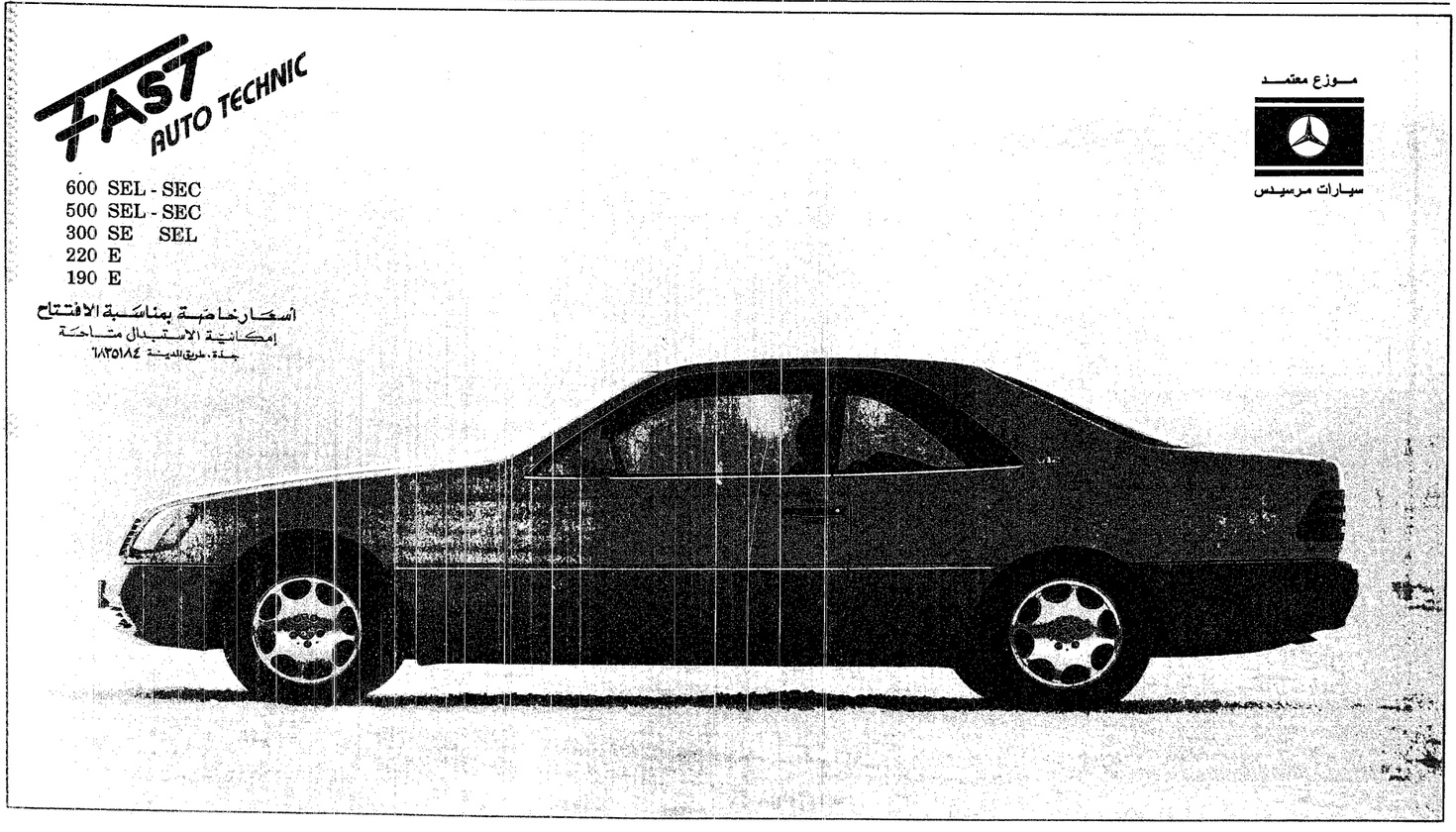
وأوضح الأشي أن موسم حج هذا العام شهد تأمين النقل للحجاج من خلال الحافلات التي تكفي مقاعدها استيعاب كل الحجاج منذ وصولهم وحتى مغادرتهم حيث بلغ عدد الحافلات المعتمدة خمسة الاف وستمائة وثلاثين حافلة اضافة الى ثلاثة آلاف وخمسمائة حافلة مستأجرة من تركيا كما ساهمت حافلات رئاسة تعليم البنات في نقل الحجاج. وقد بلغ اجمالي المقاعد نصف مليون مقعد مزودة بالماء البارد وأجهزة التكييف.