المركز السعودي للأسنان
نخبة من الاستشاريين
علاج وجراحة أمراض الفم والثنة . زراعة وتركيبات الأسنان الثابتة والمتحركة . تقويم واحلال تشوهات الأسنان للصغار والكبار
يوجد طبيبة أسنان ضمن فريق الاستشاريين
اتصل بنا تجد الجميع في خدمتك هاتف ٦٥٣٣٣٠٠ - ٦٥١٨٥٥٦
جدة شارع الأندلس - مبنى تهامه - مقابل شركة العمودي ساب

عكاظ الأسبوعية
● السنة الخامسة والثلاثون - العدد ٩٩٠٣ الاثنين ٢٧ ربيع الاول ١٤١٤ هـ الموافق ١٣ سبتمبر ١٩٩٣م ●

صالة ألعاب مغلقة مكيفة
بمركز جدة للتسويق «الفاليرية»
أمان لأولادكم * جلسات عائلية
إستعدادتام لإقامة حفلات المناسبات للأطفال
الوحيدة في جدة - شارع الرحلة «الفاليرية»
تلفون ٦٦٠٢٨٨٤ - ٦٦٧٥٨٨٤

خادم الحرمين الشريفين وكلينتون في رسالتين متبادلتين:

التعاون بين بلدينا نموذج للعلاقات بين الدول الصديقة .. وحريصون على استمراره

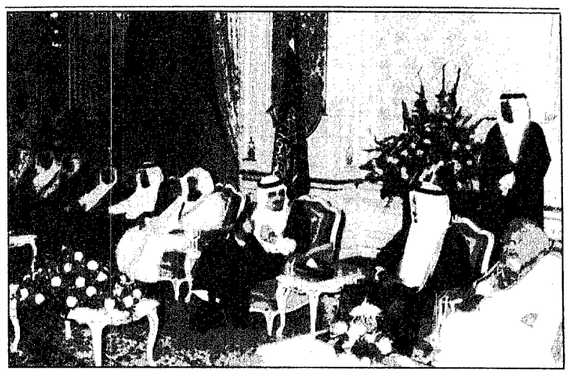

السعودية - جدة:

اكد خادم الحرمين الشريفين الملك فهد بن عبدالعزيز آل سعود، في رسالة جوابية بعثها للرئيس بيل كلينتون رئيس الولايات المتحدة الامريكية ان التعاون القائم بين البلدين يعتبر نموذجا للعلاقات بين الدول الصديقة.

وقال حفظه الله «اننا لنتطلع معا في حاضرنا ومستقبلنا الى ترسيخ وشائج التعاون لما يخدم مصالح بلدينا وشعبينا الصديقين وسنواصل جهودنا بمشيئة الله لتحقيق مانصبو وتصبو اليه شعوبنا وشعوب المنطقة العربية في قيام سلام دائم وعادل وشامل في منطقة الشرق الاوسط وفي غيرها من مناطق العالم.

وعبر خادم الحرمين الشريفين عن الشكر لفخامة الرئيس الامريكي وللشعب الامريكي الصديق لكل ماحملته رسالة فخامته التي اعرب فيها عن التهاني لخادم الحرمين الشريفين بمناسبة اليوم الوطني للمملكة.

وقد قال فخامة الرئيس كلينتون في الرسالة التي تلقاها خادم الحرمين الشريفين «ان حكمكم المؤثر الذي استمر أحد عشر عاما هو شهادة على عملكم الدؤوب من أجل المملكة ودورها المتزايد في العلاقات الدولية. وقال اننا حريصون على الاستمرار في التعاون الوثيق».

نص الرسالتين ص ٨

خادم الحرمين الشريفين يستقبل جموعا من المواطنين

السعودية - جدة:

استقبل خادم الحرمين الشريفين الملك فهد بن عبدالعزيز آل سعود حفظه الله في الديوان الملكي بقصر السلام مساء امس جموعا من المواطنين الذين قدموا للسلام عليه ايده الله.

وحضر الاستقبال صاحب السمو الامير سعود بن محمد بن عبدالعزيز آل سعود وصاحب السمو الملكي الامير فهد بن محمد بن عبدالعزيز وصاحب السمو الملكي الامير ماجد بن عبدالعزيز امير منطقة مكة المكرمة وصاحب السمو الملكي الامير عبدالاله بن عبدالعزيز واصحاب السمو الملكي الامراء. وقد تناول الجميع طعام العشاء على مائدة خادم الحرمين الشريفين.

مقتل «٤» اسرائيليين واستشهاد «٣» فلسطينيين بالاراضي المحتلة:

اليوم.. احتفال السلام بواشنطن

عدد من الخياطين الفلسطينيين يقومون باعداد المئات من الاعلام الفلسطينية في احد محلات الملابس بقطاع غزة قبل ساعات من توقيع الاتفاق التاريخي بين المنظمة واسرائيل. «عكاظ الفرنسية»

عكاظ - وكالات (عواصم)

بعد مرور اكثر من ١٤ عاما على توقيع معاهدة السلام بين مصر واسرائيل سيشهد حديقة البيت الأبيض اليوم مرة أخرى حدثا تاريخيا هو توقيع اتفاق الحكم الذاتي الفلسطيني في حضور الزعيم الفلسطيني ياسر عرفات ورئيس الوزراء الاسرائيلي اسحق رابين.. وقد وصل عرفات الى واشنطن الليلة الماضية ورأس ادوارد جيرجيان مساعد وزير الخارجية الامريكي ونبيل شعث مستشار عرفات الفريق الذي كان في استقبال عرفات. وقد توجه رابين من الاراضي المحتلة الى واشنطن امس وبات من المؤكد ان يوقع الاتفاق على المستوى الوزاري وقال رابين انه مستعد لمصافحة عرفات «اذا لزم الامر» في الحفل لكنه لن يوقع بتنسيه على الاتفاق. واعلن بيريز انه سيصافح عرفات، اما عرفات فقال لصحيفة يديعوت احرونوت انه لم يتحدث بعد الى رئيس الوزراء الاسرائيلي «ولكني أمد له يدي». وسيعقد رابين اجتماعا خاصا مع عرفات. وعلم مراسل وكالة الانباء الفلسطينية ان الرئيس الامريكي بيل كلينتون سيستقبل اليوم في البيت الابيض على انفراد بعد توقيع الاتفاق الفلسطيني الاسرائيلي كلا من عرفات ورابين. وكرر كلينتون في حديث مع صحيفة نيويورك تايمز امس معارضته لانشاء دولة فلسطينية مستقلة.. الا انه قال «ان ذلك متروك للاسرائيليين والفلسطينيين معا». بينما اكد عرفات في تصريح قصير للاذاعة الاسرائيلية امس ان السلام المرتقب هو لمصلحة الشعبين الفلسطيني والاسرائيلي. وقال وزير الخارجية الامريكي وارن كريستوفر في مقابلة تليفزيونية امس انه سيجتمع بعرفات ويوفد المنظمة في الخارجية الامريكية بعد انتهاء الاحتفال اليوم وتوقع ان يلتقي كلينتون بعض الشخصيات المشاركة في الاحتفال. واوضح كريستوفر انه لاتوجد الآن خطط لقيامه بجولة جديدة في الشرق الاوسط ولكنه اضاف انه لن يفاجأ اذا عاد الى المنطقة في المستقبل القريب. وحول المسارات الأخرى قال كريستوفر ان المسار السوري اساسي وأعرب عن امله في ان يتقدم هذا المسار. وذكر ان الولايات المتحدة مستعدة لارسال جنود لضمان الامن في الجولان في حال التوصل الى اتفاق بين سوريا واسرائيل حول انسحاب القوات الاسرائيلية. وفي الاراضي المحتلة قتل ثلاثة جنود اسرائيليين بالرصاص في قطاع غزة المحتل امس قبل ساعات من مغادرة رابين الى واشنطن واعلن جناح القسام العسكري لحركة «حماس» مسئوليته عن الهجوم.. وقالت مصادر فلسطينية ان فلسطينيين استشهدا واصيب جنديان اسرائيليان في حادثين منفصلين وقع احدهما عندما اصطدمت سيارة تابعة لمصلحة السجون مع سيارة فلسطينية. كما استشهد فلسطيني برصاص جندي اسرائيلي بعد ان قتل سائق باص اسرائيليا طعنا بالسكين. وتوفي ضابط اسرائيلي برتبة مقدم يوم الخميس الماضي متأثرا بجروحه التي اصيب بها برصاص مجموعة فلسطينية قبل فترة.

رأي الأسبوعية

اتفاق واشنطن وادوات جديدة للصراع

اليوم في واشنطن.. تبدأ مسيرة جديدة لمنطقة الشرق الاوسط.. بالقاء اسحاق رابين رئيس وزراء اسرائيل وياسر عرفات رئيس منظمة التحرير الفلسطينية.. بعد ان كان اغتيال كل منهما للآخر.. هو المطلب الوحيد «وال عقود من الزمن». وفي الوقت نفسه يدخل ياسر عرفات الى البيت الابيض الامريكي. بعد سلسلة من الاتهامات المتبادلة والصراع السياسي. الذي وصل الى مراحل ماكان العقل العادي قادرا على استيعاب مجرد فكرة اللقاء.. تباعدا عن التواجد في البيت الابيض نفسه.

مهما كان الراي الموافق او المعارض في اتفاقية الحكم الذاتي الفلسطيني واتفاقية غزة - اريحا. فان ماحدث قد اصبح فعلا واقعا.. ولابد من استيعاب المتغيرات التي ادت الى ذلك. والتعامل المستقبلي وفق ماهو آت وانذا فان توقيع الاتفاق في واشنطن اليوم. لايعني ان الامور قد انتهت. او ان الصراع العربي الاسرائيلي قد توقف ولكن ماحدث ان ذلك الصراع قد اخذ ابعادا جديدة ورؤية جديدة تتطلب.. تعاملا جديدا استراتيجيا بعيدا عن سياسة الالفاظ.. وانزلاقات التهديد بالقتل والاغتيال..

ان طبيعة المرحلة القادمة بين اسرائيل والعرب. قد تغيرت مظاهرها ولم يتغير جوهرها فاسرائيل لن تتخلى مطلقا عن احلامها التوسعية. واذا كانت رغم كل ماتملك من سلاح وعتاد ونوويات فشلت في تحقيق حلمها الابدي فانها بالضرورة سوف تحاول تحقيقه بالوسائل الاخرى وهي الاخطر والاكثر تاثيرا وتدميرا كذلك.

كما ان توقيع الاتفاق لايعني مطلقا ان الشعب الفلسطيني والامة العربية كلها. قد تخلت عن ايمانها المطلق بحق الشعب الفلسطيني في دولته الحرة المستقلة. او التخلي عن الكفاح في سبيل تحقيق هذا الهدف ولكن الاتفاق يعني ان هناك ادوات جديدة دخلت الى حلبة الصراع هو صراع حضاري بكل ماتعنيه الكلمة. وفي الصراع الحضاري.. ليس بالضرورة ان تكون للبندقية الكلمة الاخيرة لان ادوات الصراع التقليدي قد تختفي لتحل محلها ادوات جديدة تماما على ساحة الحوار..

ان اتفاق واشنطن ليس نهاية العصاف باي حال من الاحوال وليس بداية النهاية كما يقول البعض. انه بداية الصراع الحقيقي الذي سيطول وسيطول لتتحقق في النهاية رغم مكائد الكائدين.. الحقوق المشروعة للشعب الفلسطيني.. ولليتحقق العدل في تلك البقعة من العالم التي طال غياب العدل عنها.

هدوء حذر في انحاء مقديشيو:

انسحاب القوات الايطالية خلال ايام

وكالات الانباء - عواصم:

اعلن ناطق عسكري باسم عملية الامم المتحدة الثانية في الصومال (يونيصوم ٢) امس ان جنوبي مقديشو شهد ليلة هادئة بعد دعوة الاتحاد الوطني الصومالي الذي يتزعمه اللواء فارح عيديد قوة الامم المتحدة في الصومال الى اعلان وقف اطلاق النار اول امس. ولم يشر الكابتن تيم ماك ديفيتس الى وقوع حادثتين مسلحتين وقعتا في الساعات الاولى من ليلة اول امس في الحرم الجامعي السابق حيث يتمركز قسم من قوات الامم المتحدة حيث سقطت أربع قذائف دون حدوث اضرار او ضحايا وبعدها بربع الساعة تعرض حرم الجامعة لهجوم من مكانين على ايدي مجموعتين من المسلحين الصوماليين قدر عددهم بـ ١٥ شخصا في محاولة لدخول حرم الجامعة الا ان الكتيبة التونسية تصدت لهم وتم اطلاق قنابل مضيئة في المنطقة حلقت على اثرها المروحيات الامريكية التابعة لقوة التدخل السريع وفي روما اجتمع فيبو فابري وزير الدفاع الايطالي مع نظيره الالماني فولكر روجيغ لاجراء محادثات تركزت حول الوضع في الصومال وذكرت أنباء صحافية ان فابري اكد انه يتعين علىقوات الامم المتحدة في مقديشو ان تغير من اسلوبها في العاصمة الصومالية.. واشار الى ان القوات الايطالية العاملة في قوة حفظ السلام هناك سوف ينسحب من مقديشو في غضون ايام.

وحذر نائب الرئيس الامريكي ال جور من انه اذا انسحبت القوات الدولية من الصومال الآن فان البلاد ستعود الى الفوضى وتفشي المجاعات. ونقل عن ال جور الذي كان يتحدث في ندوة تليفزيونية امريكية امس قوله انه ينبغي ان تبقى القوات الامريكية في الصومال الى ان تستعيد البلاد النظام بصورة تامة.

انفاذا لتوجيهات خادم الحرمين الشريفين:

طائرات الاخلاء الطبي السعودي تنقل جرحى البوسنة لمستشفيات المملكة

السعودية - الرياض:

انفاذا لتوجيهات خادم الحرمين الشريفين الملك فهد بن عبدالعزيز آل سعود وانطلاقا من حرصه الدائم بحفظه الله على كل ما من شأنه تخفيف وطأة المعاناة الاليمة التي يتعرض لها شعب البوسنة والهرسك المسلم من قبل الصرب وخاصة في ظل الظروف الراهنة التي سقط خلالها من جراء القصف الصربي مئات الجرحى من الاطفال والنساء والرجال توجهت صباح امس الى البوسنة والهرسك طائرات الاخلاء الطبي السعودي رقم «١٣٠» لنقل عدد من الجرحى لعلاجهم في مستشفيات المملكة العسكرية منها والمدنية. واوضح صاحب السمو الملكي الامير سلمان بن عبدالعزيز امير منطقة الرياض ورئيس الهيئة العليا لجمع التبرعات لمسلمي البوسنة والهرسك في تصريح لوكالة الانباء السعودية ان هذه اللفتة الانسانية الكريمة من لدن خادم الحرمين الشريفين تؤكد استمرار حرصه بحفظه الله على نجدة ابناء شعب البوسنة والهرسك بكل الوسائل الممكنة. وأضاف سموه ان المملكة لاتدخر جهدا في نقل اكبر عدد من المصابين لعلاجهم في بلدهم الثاني المملكة العربية السعودية. وفي ختام تصريحه توجه سمو الامير سلمان بن عبدالعزيز بخالص الدعاء الى المولى عز وجل ان ينصر الاسلام والمسلمين وان يكشف الضر عن عباده انه سميع مجيب.

تاجر اسرائيلي المصدر الرئيسي لتسليح الصرب:

«الناتو» يبحث ارسال ٥٠ الف جندي

وكالات الانباء - عواصم:

في الوقت الذي استمر فيه القصف الصربي العنيف امس في انحاء البوسنة والهرسك مما ادى الى مقتل ثمانية أشخاص على الاقل وبينما اسقر القصف الصربي لكرواتيا عن مصرع سبعة اشخاص وفي حين اودى القصف الكرواتي بمدينة موستار بحياة ثمانية اشخاص وجرح سبعة عشر آخرين. قال وزير الدفاع الامريكي ليس اسبن امس ان الولايات المتحدة وحلفاءها في حلف شمال الاطلسي يبحثون أرسال قوة لحفظ السلام تتكون من ٥٠ الف جندي الى البوسنة اذا تم التوصل الى اتفاق سلام في حين اعرب فيلي كلاس وزير الخارجية البلجيكي عن استعداد المجموعة الاوروبية لقبول اي اتفاق سياسي يتم التوصل اليه باجماع الاطراف الثلاثة المتحاربة. واكد كلاس ان المجموعة الاوروبية تقدم كافة المعونات والضمانات اللازمة لتسهيل هذا الاتفاق. ومن ناحية اخرى ذكرت مجلة «اذى افريقيه» الفرنسية الشهرية ان احد التجار الاسرائيليين في مجال السلاح يعتبر المورد الاساسي للسلاح للقوات الصربية. واضافت المجلة ان تاجر السلاح «اسوتوار الدهورن» يستخدم حيلا واساليب ملتوية لادخال السلاح الى الصرب عن طريق ميناء في أوكرانيا وميناء سليتا في رومانيا وعن طريق الميناء»ين تمكن من ادخال كميات ضخمة من السلاح لصربيا. واشارت المجلة الى ان ميناء حيفا يعتبر مقرا للتاجر الاسرائيلي الذي يحمل جوازي سفر اسرائيليين باسمين مختلفين.

سمو ولي العهد يستقبل سفير المغرب

سمو ولي العهد يستقبل سفيري المغرب واثيوبيا وجوزيف بي هور

السعودية - جدة

استقبل صاحب السمو الملكي الامير عبدالله بن عبدالعزيز ولي العهد ونائب رئيس مجلس الوزراء ورئيس الحرس الوطني في مكتب سموه بالديوان الملكي في قصر السلام بعد ظهر امس سفير المملكة المغربية لدى المملكة السيد محمد التازي. كما استقبل صاحب السمو الملكي الامير عبدالله بن عبدالعزيز في مكتب سموه بالديوان الملكي بقصر السلام بعد ظهر امس سفير اثيوبيا لدى المملكة السيد اسماعيل عبدالرحمن نور. وحضر المقابلتين معالي المستشار بديوان سمو ولي العهد الاستاذ عبدالمحسن بن عبدالعزيز التويجري. واستقبل صاحب السمو الملكي الامير عبدالله بن عبدالعزيز في مكتب سموه امس الفريق اول جوزيف بي هور القائد العام للقيادة المركزية الامريكية والوفد المرافق له.

وحضر المقابلة معالي المستشار بديوان سمو ولي العهد الاستاذ عبدالمحسن بن عبدالعزيز التويجري والقائم باعمال السفارة الامريكية لدى المملكة والعميد وليم ناش مدير المشروع الامريكي بالحرس الوطني.

اجتماع اللجنة السعودية اليمنية للحدود ١٩ اكتوبر

فهد الزومان - عكاظ - الرياض

تعقد لجنة الخبراء السعودية اليمنية المشتركة للحدود بين البلدين اجتماعا يوم السبت الموافق ١٩ اكتوبر المقبل بمدينة الرياض، وسيتم خلال الاجتماع متابعة المفاوضات ومآتم انجازه خلال الاجتماعات السابقة ويرأس الجانب السعودي الدكتور مطلب النفيسة وكان الاجتماع الاخير قد عقد بمدينة تعز

مصرع ٨٦ في اشتباكات دموية بافغانستان

وكالات الانباء - كابول:

لقى ٨٦ شخصا مصرعهم واصيب المئات بجروح خلال القتال الذي اندلع بين الفصائل الافغانية في اقليم «ننانجارهار» على مدى اليومين الماضيين.

وذكرت انباء صحفية في اسلام اباد امس ان الاشتباكات الدموية قد اندلعت في مناطق بالاقليم الشرقي في افغانستان امس في اعقاب مقتل «شاما ليخان» نائب حاكم الاقليم وستة اشخاص آخرين.

وكان ناصرخان شقيق شاما ليخان واثنان من مرافقيه قد لقوا مصرعهم ايضا يوم الجمعة الماضي في مدينة «جلال اباد» على ايدي مؤيدي حاجي قادر حاكم «ناننجارهار».

واشارت المصادر الى ان الجانبين استخدما الصواريخ والدبابات خلال القتال الذي سببه الصراع على السلطة بين حاكم ناننجارهار ونائبه.

قريبا.. ركن الكافيار

العودة إلى المدرسة تبدأ من جرير
شنط مدرسية فاخرة من إيطاليا
قوية ومتينة ومصممة لراحة الظهر
تصميم أنيق بألوان رائعة ونادرة لا تتغير
الآن.. أيضا في جدة
بالونات جميلة وجداول مدرسية هدية للأطفال
خصم ١٠٪ حتى ١٧ سبتمبر ١٩٩٢م
السعر من ٨٥ ريال إلى ٢٠٥ ريال فقط
JARIR BOOKSTORE ... not just a Bookstore
مكتبة جرير ... ليست مجرد مكتبة
المعارض: الرياض شارع العليا العام شارع جرير تلفون ٤٦٢٩٠٠٠ - ٤٧٧٥٢٤٠ الخبر شارع الكورنيش تلفون ٨٩٤٣٣٦١ جدة شارع فلسطين تلفون ٦٧٢٢٩١٢

سارعوا بتسجيل أبنائكم في مدارس العزيزية النموذجية الأهلية للبنين
يس مدارس العزيزية النموذجية الأهلية للبنين بجدة
أن تعلن عن استمرار التسجيل للعام الدراسي ١٤١٤هـ للمرحلة الابتدائية
* تحفيظ قرآن * لغة إنجليزية
* كمبيوتر
* مدرسون أكفاء * أتوبيسات مكيفة
للاستفسار والتسجيل: حي العزيزية (تقاطع شارع سمو الأمير ماجد (السبعين) مع شارع التحلية) بجوار بلدية العزيزية الفرعية
تليفون: ٦٧٠٤٢٠٤ فاكس: ٦٧١٤١٦٣

CONSTRUCTIVE
٦٥١٢٠١٧
٦٥١٦٣٦٥
فاكس ٦٥٢٠٧٩٦
مقاولات معمارية

مدارس النهضة النموذجية للبنات
تعلن عن استمرار التسجيل
للعام الدراسي ١٤١٤هـ للمراحل التالية
روضة - تمهيدي - ابتدائي
* يوجد بالمدرسة مدرسات متخصصات في التربية والتعليم على أعلى مستوى:
* قاعة الوسائل التعليمية المبنية وبها وسائل الإيضاح.
* كمبيوتر ولغة إنجليزية وفرنسية.
* مباني مهيئة مزودة بمواد طبية.
* أتوبيسات مكيفة لنقل الأطفال.
جدة - حي السلامة - طريق المدينة النازل كيلو ١٤ - أمام أسواق الرياض - عمارة عطية - دور ثاني
تليفون: ٦٦٨٣٨٣٨١ / ٦٦٩٨٨١٥ - المواعيد ٨ - ١٢,٣٠ ظهرا