**المركز السعودي للأسنان**

نخبة من الاستشاريين

علاج وجراحة أمراض الفم واللثة . زراعة وتركيبات الأسنان الثابتة والمتحركة . تقويم وإطباق تشوهات الأسنان للصغار والكبار

يوجد طبيبة أسنان ضمن فريق الاستشاريين

اتصل بنا تجد الجميع في خدمتك هاتف ٦٥٣٣٣٠٠ - ٦٥١٨٥٥٦

جدة شارع الأندلس . مبنى تهامه . مقابل شركة العمودي ساب



# الأسبوعية

العدد ٩٨٩٦ الاثنين ٢٠ ربيع الأول ١٤١٤ هـ الموافق ٦ سبتمبر ١٩٩٣م

السنة الخامسة والثلاثون



**صالة ألعاب مغلقة مكيفة بمركز جدة للتسوق (الفالرية)**

أمان لأولادكم * جلسات عائلية

إستعدادتام لإقامة حفلات المناسبات للأطفال

الحديدة في جدة . شارع الحلية (الفالرية)

تلفون ٦٦٠٢٨٨٢ - ٦٧٥٨٨٤


## رأي الأسبوعية

### عصابات الأجرام لن تستمر

يشهد الصومال منذ فترة تطورات دراميـة مثيـرة.. بيـن قـوات الأمـم المتحـدة.. وميليشيات محمد فـارح عديد الجنرال الهارب..

ومهما تكن العبرات التي يسوقها انصار عمدة في هجومهم المستمر على القوات الدولية، فان التصعيد الذي تقوم به هذه الميليشيات انما يقع في اطار الاضرار بمصالح الشعب الصومالي.. والمحاولة المستميتة للعودة به الى تلك الحالة التي كان عليها قبل دخول قوات الامم المتحدة الى هناك.

لقد شهد العالم اجمع الى اي درجة تدهورت الامور بالشعب الصومالي عندما اصابه القحط وقتلت جموعه المجاعات، في الوقت الذي ظلت فيه الميليشيات الصومالية المسلحة التابعة لعيديد وغير عيديد تتصارع بلا هوادة وتسحق الصوماليين بلا تردد وتستولي على المعونات الدولية التي جاءت لتنقذ الصوماليين من المجاعة.

ولاينكر الا جاحد او ظالم ان وصول القوات الدولية، انما ساهم بحق في انقاذ الشعب الصومالي من الاهوال التي كان يتعرض لها.. وتطلع العالم اجمع بعد ذلك الى المرحلة الثانية من اهداف الامم المتحدة، وهي اعادة البنية الاساسية للصومال والتي كانت قد انتهت ودمرت تماما، الا ان الأحداث الجارية في الصومال الان تشير الى ان البنية الأساسية في الصومال، امامها زمن طويل حتى يمكن اعادتها الى قليل مما كانت عليه بعد الاعتداءات المتكررة التي تقوم بها عناصر عيديد والتي استهدفت القوات الدولية التي جاءت لانقاذ الصوماليين من براثنه هو على وجه التحديد وكان آخر تلك الاحداث مقتل ٧ جنود من قوات تيجيريا المنضوية تحت الامم المتحدة.

ومما لاشك فيه ان هذه الحادثة الاخيرة، تؤكد ان الاستقرار في الصومال مطلقا، مازالت هذه الميليشيات المسلحة مطلقة السراح وتملك السلاح، وتحتفظ باطماعها وطموحاتها في اعادة السيطرة على الصومال وشعبه مرة اخرى.

ان الشعب الصومالي المغلوب على امره والذي يعيش حتى الان على المساعدات التي يقدمها العالم، لايمكن ان يكون مؤيدا لتلك الجرائم التي ترتكب ضد جنود الامم المتحدة فهؤلاء الجنود ليسوا طرفا في اي نزاع، سوى ان دورهم هو ردع المعتدي على مصالح الشعب الصومالي. ومهما تكررت هذه الحوادث، وتناثرت قلن تكون بداية لسأم وان تغمر الزراد العالمية في ضرورة انقاذ الشعب الصومالي من تلك العصابات المسلحة، وهي في النهاية سوف يتبعثر شملها، وتتفتت قدرتها، لانها ليست سوى عصابات تبحث عن المال والنفوذ، ولايمكن ان تحكم الشعوب مطلقا بالعصابات مهما كانت عملياتها، واضرارها.

## تسلمها سمو ولي العهد امس من وزير الشؤون الدينية:

# رسالة لخادم الحرمين الشريفين من الرئيس الاندونيسي

السعودية ـ جدة:

تسلم صاحب السمو الملكي الامير عبدالله بن عبدالعزيز ولي العهد ونائب رئيس مجلس الوزراء ورئيس الحرس الوطني رسالة خطية لخادم الحرمين الشريفين الملك فهد بن عبدالعزيز آل سعود من فخامة الرئيس الاندونيسي احمد سوهارتو . وقام بتسليم الرسالة لسمو ولي العهد معالي وزير الشؤون الدينية الاندونيسي الدكتور ترمذي ظاهر خلال استقبال سموه له والوفد المرافق في مكتبه بالديوان الملكي بقصر السلام بعد ظهر امس.

وحضر المقابلة معالي وزير الشؤون الاسلامية والاوقاف والدعوة والارشاد الدكتور عبدالله بن عبدالمحسن التركي ومعالي المستشار بديوان سمو ولي العهد الاستاذ عبدالمحسن بن عبدالعزيز التويجري والقائم بالاعمال الاندونيسي لدى المملكة. وكان معالي وزير الشؤون الدينية الاندونيسي قد وصل الى جدة في وقت سابق وكان في استقبال معاليه بمطار الملك عبدالعزيز الدولي معالي وزير الشؤون الاسلامية والاوقاف والدعوة والارشاد الدكتور عبدالله بن عبدالمحسن التركي ومندوب عن المراسم الملكية.

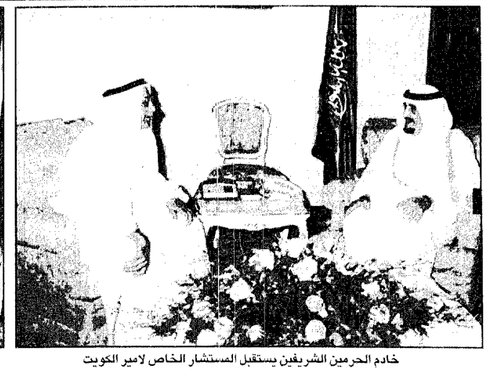

خادم الحرمين الشريفين يستقبل المستشار الخاص لامير الكويت

خادم الحرمين الشريفين يستقبل ليوتار

# الملك فهد يتسلم رسالة من جابر ويستقبل وزير الدفاع الفرنسي

السعودية ـ جدة:

تسلم خادم الحرمين الشريفين الملك فهد بن عبدالعزيز آل سعود حفظه الله رسالة من صاحب السمو الشيخ جابر الاحمد الصباح امير دولة الكويت. وقام بتسليم الرسالة لخادم الحرمين الشريفين معالي المستشار الخاص لسمو امير دولة الكويت عبدالعزيز الدولي معالي المستشار الخاص لخادم الحرمين الشريفين الاستاذ ابراهيم العنقري ومندوب من المراسم الملكية.وقد غادر جدة مساء امس معالي المستشار الخاص لسمو امير دولة الكويت وكان في وداعه بمطار الملك عبدالعزيز الدولي معالي المستشار الخاص لخادم الحرمين الشريفين الاستاذ ابراهيم العنقري.وكان معالي المستشار الخاص لسمو امير دولة الكويت قد وصل الى جدة في وقت سابق امس.حيث كان في استقباله بمطار الملك عبدالعزيز الدولي معالي المستشار الخاص لخادم الحرمين الشريفين الاستاذ ابراهيم العنقري ومندوب عن المراسم الملكية.

واستقبل خادم الحرمين الشريفين الملك فهد بن عبدالعزيز آل سعود ايده الله في مكتبه بقصر السلام امس معالي وزير الدولة وزير الدفاع الفرنسي المكلف لشؤون التعاون الدولي والوفد المرافق له.

وحضر المقابلة معالي المستشار الخاص لخادم الحرمين الشريفين الاستاذ ابراهيم العنقري ومعالي وزير الاعلام الاستاذ علي الشاعر والملحق العسكري السعودي بفرنسا العميد محمد حسن عبدالغني وسفير فرنسا لدى المملكة السيد جان بريس.

## سموولي العهد يستقبل ليوتار و سمو الأمير سلطان يجتمع بالوزير الفرنسي

السعودية ـ جدة

استقبل صاحب السمو الملكي الامير عبدالله بن عبدالعزيز ولي العهد ونائب رئيس مجلس الوزراء ورئيس الحرس الوطني في مكتبه سموه بالديوان الملكي بقصر السلام بعد ظهر امس معالي وزير الدولة ووزير الدفاع الفرنسي السيد فرانسوا ليوتار ووفد المرافق له الذي يزور المملكة حاليا.وحضر المقابلة معالي المستشار بديوان سمو ولي العهد الاستاذ عبدالمحسن بن عبدالعزيز التويجري وسفير فرنسا لدى المملكة السيد جان بريسو واجتمع صاحب السمو الملكي الامير سلطان بن عبدالعزيز النائب الثاني لرئيس مجلس الوزراء ووزير الدفاع والطيران والمفتش العام في مكتب سموه بعد ظهر امس مع معالي وزير الدفاع الفرنسي السيد فرانسوا ليوتار. وقد تم خلال الاجتماع بحث العديد من الموضوعات التي تهم الجانبين. مزيد من التفاصيل «ص ٨ »

## وزراء «التعاون الخليجي» مؤكدين على الانسحاب الاسرائيلي الكامل:

# نرحب بمشروع الاتفاق.. «كخطوة اولى» لحل عادل وشامل

عبدالله العريفج ـ الرياض ـ السعودية ـ القطرية:

يستأنف اصحاب السمو المعالي وزراء الخارجية بدول مجلس التعاون لدول الخليج العربية اليوم اعمال اجتماعهم الذي بدأ امس في الرياض. وقد رحب المجلس الوزاري لمجلس التعاون بمشروع الاتفاق الفلسطيني الاسرائيلي الذي ينص على منح الفلسطينيين حكما ذاتيا في المرحلة الاولى في قطاع غزة وبلدة أريحا بالضفة الغربية المحتلة. وقال بيان صحفي صدر عقب جلسته الثانية من اجتماع وزراء خارجية دول المجلس في الرياض أمس ان المجلس يرحب بمشروع الاتفاق «كخطوة اولى» في سبيل التوصل الى حل عادل ودائم وشامل للقضية الفلسطينية والنزاع العربي الاسرائيلي على اساس قراري مجلس الامن ٢٤٢ و ٣٣٨ ومبدأ الارض مقابل السلام وتحقيق الانسحاب الاسرائيلي الكامل من الاراضي العربية المحتلة وفي مقدمتها القدس الشريف وتأمين الحقوق الوطنية المشروعة للشعب الفلسطيني. وكان اصحاب السمو المعالي وزراء الخارجية قد عقدوا اجتماعا مغلقا عقب الجلسة الافتتاحية. واوضح وزير خارجية دولة الامارات العربية المتحدة الاستاذ راشد عبدالله النعيمي الذي يرأس الاجتماع في كلمته بهذه المناسبة ان الاجتماع يعقد في ظل آمال كبيرة تتطلع اليها شعوب منطقتنا الخليجية لتحقيق الامن والاستقرار والطمأنينة. وأشار الى ان النظام العراقي لازال يمثل مصدر تهديد للامن في المنطقة وان ايران لازالت تردد ادعاء اتها بملكيتها وسيادتها على الجزر الثلاث التابعة لدولة الامارات العربية.وحول مسيرة السلام في الشرق الاوسط عبر عن امله في ان تحقق هذه التطورات الاخيرة في مسيرة السلام كافة الحقوق العربية والفلسطينية.

ومضى يقول ولأولئك نشعر في مجلس التعاون ان مزيدا من الدعم والتأييد لمسيرة السلام وتوحيد المواقف والتنسيق هو السبيل الكفيل في عودة الاراضي العربية وحقوق الشعب الفلسطيني التي كفلتها القرارات الشرعية.

مزيد من التفاصيل «ص ٤ »

# مقتل ٧ نيجيريين واصابة دبلوماسي امريكي في مقديشيو

وكالات ـ عواصم:

أتهم جوناثان هاو سفير الامم المتحدة في الصومال امس انصار الجنرال محمد فارح عديد بتدبير حادث قتل سبعة جنود نيجيريين من افراد القوات الدولية في الصومال في كمين نصب لهم امس. وذكرت شبكة «سي.ان.ان» الاخبارية الأمريكية ان هاو أكد ادانته لهذا الحادث ووصفه بانه «جريمة ليس لها مايبررها». وقالت هيئة الاذاعة البريطانية «بي.بي.سي» ان قائد القوة النيجيرية انتقد بشدة القوات الايطالية التي تم نشرها بالقرب من القوة النيجيرية ولكنها لم تتدخل. وقد اصيب ستة جنود من قوات الامم المتحدة العاملة بالصومال ضمن الكمين. واصيب جنديان اخران من القوة الباكستانية في هجوم آخر شنه مسلحون في مقديشو. وذكر راديو صوت امريكا الليلة الماضية أن دبلوماسيا امريكيا أصيب بعيار ناري في صدره وهو يقود سيارته في مقديشو واضاف ان الدبلوماسي في حالة مرضية.

## ٨٩ مصابا من المنشدين والشرطة في سجن بمصر

الشرق الاوسط ـ القاهرة:

أوضح مصدر امني مصري مسئول ان ٧٢ نزيلا من العناصر المتشددة اصيبوا باصابات مختلفة كما اصيب ١٧ جنديا وثلاثة ضباط من افراد قوة من الشرطة باصابات طفيفة خلال مساهمة القوة لمنطقة سجون ابي زعبل امس في اطار حملة مكثفة لاعادة الانضباط الى كافة السجون.وقال المصدر ان قوات الشرطة فرضت سيطرتها الكاملة على سجن ابو زعبل وقامت بترحيل ١١٠ من العناصر المتشددة الى سجن منطقة طرة بعد عمليات ضبط وتفتيش حاول خلالها بعض النزلاء الاخلال بالامن واستخدام القوة لمنع القوات من تأدية مهامها.

## مع اشتعال القتال وتوقف الاغاثة:

# مليون مسلم في البوسنة يواجهون الموت

وكالات الانباء ـ عواصم:

قد اعلن مسؤولون تابعون للامم المتحدة ان استمرار القتال يعوق تماما عمليات الاغاثة الارضية في الجمهورية وان الموقف يزداد سوءا وحرجا مع قرب حلول فصل الشتاء وقدر مسؤولو الاغاثة بأن نحو مليون شخص من ابناء البوسنة في حاجة الى المساعدة بعد تضاعف هذا العدد مع اتساع ضراوة القتال.

في وقت يقول فيه المسؤولون الدوليون ان اقل من نصف عدد قوافل الاغاثة فقط يمكنها ان تشق طريقها وقال متحدث باسم الامم المتحدة في سراييفو ان مئات الاطنان من الارز والدقيق كدمت قد تظل جوا الى سراييفو لاطعام الاف الجوعى قد تلفت بسبب طول فترة التخزين غير الجيد في اماكن رطبة نظرا لعدم امكانية توزيعها بسرعة

٦٥١٢٠١٧

٦٥١٦٣٦٥

فاكس ٦٥٢٠٧٩٦

مقاولات معمارية

للبيع بجدة . فرصة لن تتكرر

عمارة

مكونة من ثلاثة أدوار سوبر ليوكس

شارعين الواجهات رخام فاخر «الموقع حي الصفا» مكونة من ٦ شقق وملحق كل شقة مكونة من خس غرف كبيرة وثلاث حمامات ومطبخ مجهز بدولاب

وموجد بالعمارة مصعد والخدمات الرئيسية : هاتف / كهرباء / ماء / مكيفات مركزية / عداد كهرباء مخصص لكل شقه.

مساحة أرض العمارة : ٣٦٥٠ متر مربع / رخصة تحت التشطيب : متر

تباع مستعجل : مؤسسة حبيب الحربي

ت: ٦٥٢٠٤٨٠ / ٦٥٥١٠٩٦ فاكس: ٦٥٢٠٤٨٠

العودة إلى المدرسة مع جرير

تشكيلة رائعة من الأدوات المدرسية بجودة فائقة وأسعار مناسبة

أقلام الخط العربي ماينكربت

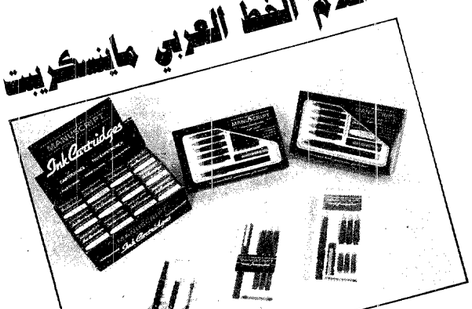

- للكتابة السهلة والخط الجميل .
- متوفر لمن يستخدم يده اليسرى .

أقلام روكو السائلة

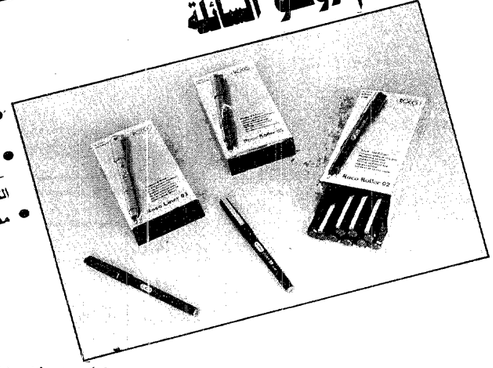

- للكتابة السلسلة والواضحة بدوم طويلا .
- مقاس ٠,٢ - ٠,٥ - ذو سن بكرة حديدة - ممتاز في الكتابة على دفاتر النسخ الكربونية .
- مقاس ٠,٣ - للخط الرفيع .

متوفرة في معظم المكتبات والسوبرماركت

لطلبات الجملة نرجو الاتصال على :

شركة جرير للتسويق

Jarir Marketing Co.

| | | |
|---|---|---|
| الرياض | تليفون | ٤٩١٠١٦٠ (٠١) |
| الخبر | تليفون | ٨٩٤٢٣٩٨ (٠٣) |
| الدمام | تليفون | ٨٢٦١٢٢٠ (٠٣) |
| الهفوف | تليفون | ٥٨٢٩٨٩٥ (٠٣) |
| جده | تليفون | ٦٧٢٤٣٣١ (٠٢) |
| القصيم | تليفون | ٦٧١٠١٧٦ (٠٦) |
| | تليفون | ٣٢٤٠٧٦٣ (٠٦) |

بحمد الله انتهت المرحلتين الأولى والثانية من

مخطط الحمدانية

المعتمد باللوحة رقم ٣٢٦/ ب/ ٤٠١

والآن بعد أن بدأ الإفراغ

نعلن عن

المرحلة الأخيرة (الجزء الجنوبي) والأكثر تميزا

الموقع : شرق الخط السريع مباشرة بعد كوبري القاعدة

المساحة : تبدأ من (٦٠٠) متر مربع وتصلح لجميع الأغراض

البيع نقدا والإفراغ فورا

لمزيد من المعلومات يمكنكم الاتصال بـ :

المكتب العقاري للتقسيط

شارع الاربعين - مركز السيد

شمال مجمع كتابة العدل هاتف : ٦٧٢٥١٤٨

ولأول مرة في الآن

مركز المنال التجاري

تم بحمد الله افتتاح صالة الألعاب

اول صالة ألعاب مغلقة ومكيفة خاصة للنساء والاطفال فقط

كاميرا داخلية | ألعاب مسلية

مستوى راقي من الألعاب والخدمة

مركز المنال التجاري الذي يضم ٩٦ محلاً تجارياً

مكة المكرمة - شارع السنين - عبدالله عريف

مركز المنال التجاري - تليفون: ٥٤٢٢٠٩٦-٥٤٢٢٠٤٦