بسم الله الرحمن الرحيم

عكاظ
OKAZ

جريدة سياسية اجتماعية يومية

المدير العام
اياد أمين مدني

رئيس التحرير
هاشم عبده هاشم

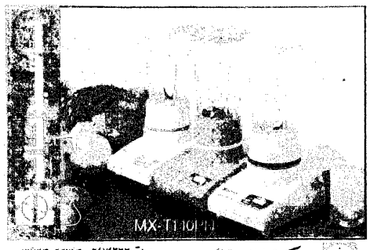

شركة الدهلوي
جدة ٦٤٧٤٢٣٢ - ٦٤٧٤٧٢٢ - ٦٤٧٤٧٢٣ - ٦٤٧٤٧٢٤
الرياض ٤٦٥١٨٨٨ - ٤٦٥١٨٨٩ - ٤٦٥١٨٩٠

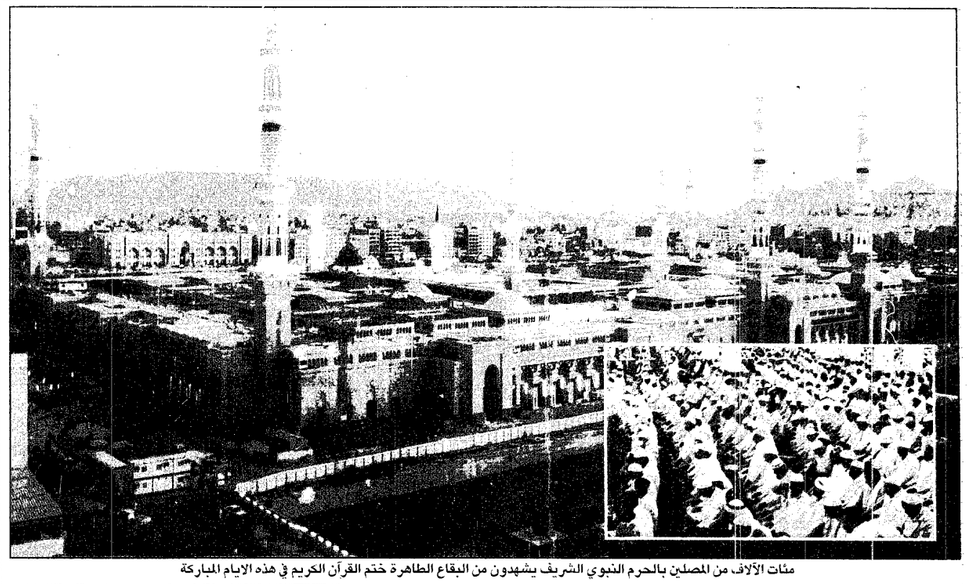

مئات الآلاف من المصلين بالحرم النبوي الشريف يشهدون من البقاع الطاهرة ختم القرآن الكريم في هذه الايام المباركة

الملك فهد زار فخامته أمس:

خادم الحرمين الشريفين يكرم مبارك ويجتمع معه بمكة المكرمة

خادم الحرمين الشريفين يستقبل الرئيس مبارك بمكة المكرمة

واس (مكة المكرمة)

أقام خادم الحرمين الشريفين الملك فهد بن عبدالعزيز مأدبة عشاء في قصر الصفا بمكة المكرمة مساء امس تكريما فخامة الرئيس محمد حسني مبارك رئيس جمهورية مصر العربية والوفد المرافق له وحضر المأدبة صاحب السمو الملكي الامير سلطان بن عبدالعزيز النائب الثاني لرئيس مجلس الوزراء ووزير الدفاع والطيران والمفتش العام وسمو الامير عبدالله بن محمد بن سعود الكبير وعدد من أصحاب السمو الملكي الامراء. وعقد خادم الحرمين الشريفين وأخوه فخامة الرئيس المصري اجتماعا في مكتبه بقصر الصفا مساء امس وحضره من الجانب السعودي صاحب السمو الملكي الامير سلطان بن عبدالعزيز وصاحب السمو الملكي الامير متعب بن عبدالعزيز وزير الاشغال العامة والاسكان وصاحب السمو الملكي الامير نايف بن عبدالعزيز وزير الداخلية وصاحب السمو الملكي الامير سلمان بن عبدالعزيز امير منطقة الرياض وصاحب السمو الملكي الامير ماجد بن عبدالعزيز امير منطقة مكة المكرمة وصاحب السمو الملكي الامير سعود الفيصل وزير الخارجية وعدد من المسئولين وحضره من الجانب المصري معالي السيد عمرو موسى وزير الخارجية وعدد من المسئولين المصريين.

وكان - حفظه الله - قد قام امس بزيارة لاخيه فخامة الرئيس المصري في مقر اقامة فخامته بمكة المكرمة، وقد أدى فخامته والوفد المرافق له فجر يوم امس الاول مناسك العمرة.

(تفاصيل ص ٤)

متابعة شخصية من خادم الحرمين الشريفين لاوضاع ضيوف الرحمن بالمدينتين المقدستين

اكثر من مليار مسلم يتابعون ختم القرآن في الحرمين الشريفين

عكاظ «مكة المكرمة ـ المدينة المنورة»:

اكثر من مليار مسلم في انحاء العالم تتوجه قلوبهم وأفئدتهم اليوم الى بيت الله الحرام بمكة المكرمة والمسجد النبوي الشريف لمتابعة ختم القرآن الكريم.

ويظل التلفاز عن قسناه الاولى وقنانع ختم القرآن الكريم لانحاء العالم الاسلامي عبر القمر الصناعي حيث يتابعونه حيا على الهواء مباشرة ليسعدوا بمشاركة اخوانهم في المسجد الحرام.

كما يتابع خادم الحرمين الشريفين من مقر اقامته بجوار الحرم المكي الشريف الخدمات التي تقدمها المملكة لخدمة ضيوف الرحمن من كافة المرافق حتى يؤدي المسلمون مناسك العمرة بسهولة ويسر.

وقد وفرت الاجهزة الحكومية والامنية كافة الامكانات لخدمة الزوار والمعتمرين والعاكفين والركع السجود فتم توفير مواقف للسيارات وتحقيق المرونة والسيولة في الحركة المرورية بمواجهة مكاتب تحقق الراحة لضيوف البيت العتيق.

سمو ولي العهد يستقبل الامير بدر

واس (الرياض):

استقبل صاحب السمو الملكي الامير عبدالله بن عبدالعزيز ولي العهد ونائب رئيس مجلس الوزراء ورئيس الحرس الوطني بمطار الملك خالد الدولي بالرياض مساء أمس صاحب السمو الملكي الامير بدر بن عبدالعزيز نائب رئيس الحرس الوطني قادما من الخارج بعد أن أجريت لسموه عملية جراحية في الظهر تكللت بالنجاح

(تفاصيل ص ٥)

١٧ قتيلا وجريحا في باكستان

لقى ثلاثة اشخاص حتفهم وأصيب ١٤ آخرون بجراح امس جراء انفجار اثر قيام بعض العمال بافراغ شاحنة من البضائع في جنوب محافظة بلوخستان في جنوب غرب باكستان.

وقالت الشرطة: ان العمال كانوا يقومون بنقل بضائع من احدى الشاحنات عندما انتشرت بعض المواد المتفجرة مما تسبب في وقوع هذا الحادث.

حوار: قاضي لـ « عكاظ »

مشروعات مكة اعطت ثمارها في خدمة ضيوفها

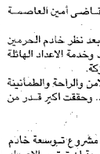

خلف الغامدي ـ مكة المكرمة

تشهد مكة المكرمة هذه الايام اكبر تجمع اسلامي حيث يؤدي الصلاة في المسجد الحرام اكثر من مليون ونصف المليون مسلم قدموا من جميع انحاء المملكة والعالم. وقد ارتسمت علامات الرضا والسعادة والطمأنينة على وجوه الجميع بعد ما توفرت لهم كل مقومات الراحة والسلامة. ونعموا بجو الهدوء والامن وتمتعوا بالمشروعات الجديدة التي اقيمت لخدمتهم.

حول هذه المشروعات وخطط انشاء المزيد منها في المستقبل تحدث لـ «عكاظ» معالي المهندس عمر عبدالله قاضي أمين العاصمة المقدسة فقال:

لقد اثبتت المشروعات التي اقيمت في مكة المكرمة حكمة وبعد نظر خادم الحرمين الشريفين الملك فهد بن عبدالعزيز حيث تمكنت من استيعاب وخدمة الاعداد الهائلة من المسلمين الذين تدفقوا على مكة المكرمة في هذه الايام المباركة.

وقد اعطت هذه المشروعات الثمار المرجوة منها في توفير الامن والراحة والطمأنينة لمئات الآلاف من المعتمرين وزوار المسجد الحرام يوميا. وحققت اكثر قدر من المرونة والسيولة والسهولة في الحركة للجميع.

● الى اين وصلت عمليات تنفيذ هذه المشروعات؟

بحمد الله.. فقد تم الانتهاء من اهم هذه المشروعات وهو مشروع توسعة خادم الحرمين الشريفين للحرم المكي وقد استطاعت هذه التوسعة ان تمتص الاعداد الكبيرة من المصلين في هذه الايام وهناك مشروع نفق السوق الصغير الذي تبلغ تكلفته اكثر من ٦٠ مليون ريال وسيتم الانتهاء منه عقب موسم الحج القادم. وقد تمت الاستفادة منه جزئيا في هذا الشهر الكريم اضافة الى مشروع تهيئة الساحات وانشاء الانفاق حيث بلغت قيمة مبالغ التعويضات عن نزع العقارات لصالح هذه المشروعات حوالي ثلاثة آلاف مليون ريال.

● ما هي المخططات للمزيد من هذه المشروعات في المستقبل؟

ان تصور خادم الحرمين الشريفين لمستقبل المدينتين المقدستين لا يقف عند حد. فكل عام سيكون هناك الجديد والمزيد من المشروعات بإذن الله لخدمة رواد هذه الاماكن المقدسة.

حذر الجيش بالتزام الحياد:

يلتسين يفرض نظام حكم خاص لحين الاستفتاء على رئاسته

وكالات الانباء (موسكو):

أعلن الرئيس الروسي بوريس يلتسين امس نظام حكم خاص في بلاده لحين اجراء استفتاء على الثقة في رئاسته في ٢٥ ابريل بينما اتهمته المحكمة الدستورية بمحاولته القيام بانقلاب. فبينما دعت رئاسة البرلمان الى عقد دورة برلمانية غير عادية اليوم لبحث الوضع بعد اعلان الرئيس الروسي. وقال يلتسين في خطاب تليفزيوني ان البرلمان ومؤتمر نواب الشعب الحالي لن يتم حلهما وسيواصلان عملهما خلال فترة الحكم الخاص وطالب يلتسين العسكريين بالتزام الحياد وعدم التدخل في السياسة.

تفاصيل (ص٦)

واشنطن تحذر من عواقب العنف «من الجانبين»:

استشهاد فلسطيني ومصرع ثلاثة اسرائيليين بغزة

مخيم جباليا!

(مزيد من التفاصيل ص ٦)

وكالات الانباء (عواصم):

واصلت سلطات الاحتلال الاسرائيلي امس عملياتها التعسفية في الاراضي المحتلة ضد الفلسطينيين فقد اشتعل العنف باطلاق الجنود الاسرائيليين النار على متظاهرين فلسطينيين في غزة وأدى ذلك لاستشهاد طفل وإصابة ١٣ فلسطينيا. فيما دمر الجيش الاسرائيلي سبعة منازل في مخيم دير البلح بالقنابل الصاروخية. فيما اتفقت الولايات المتحدة تصاعد اعمال العنف. وقالت انه يشكل خطرا على حياة الابرياء. ويهدد نسف جهود السلام. وتمكن شباب الانتفاضة من قتل ثلاثة جنود اسرائيليين واصابة جنديين آخرين بالرصاص في هجوم شنوه بالاسلحة على سيارة عسكرية قرب

احباط مخطط لتفجير قسم شرطة بمصر

عكاظ ـ القاهرة:

كشفت مصادر امنية بالقاهرة امس عن احباط مخطط لتفجير احد اقسام الشرطة في محاولة لتهريب عضو قيادي بتنظيم لجماعة متطرفة. في الوقت نفسه ألقت قوات الأمن بمحافظة اسيوط القبض على خمسة اشخاص بالصعيد للاشتباه في انتمائهم لعبوات ناسفة على مباني الشرطة.

من ناحية اخرى أمر عبدالحليم موسى وزير الداخلية المصري باعتقال ٣٠ متهما من العناصر الارهابية وتم ترحيلهم تحت حراسة مشددة الى سجن طرة.

للتصويت غداً على اسقاط الطائرات فوق البوسنة:

استراتيجية جديدة لمجلس الأمن للضغط على الصرب

الوكالات ـ العواصم:

هدد المعتدون الصرب أمس بالانسحاب من محادثات السلام الجارية في نيويورك وذلك اذا تم التصويت غداً على مشروع قرار يسمح باستخدام القوة لاسقاط الطائرات الصربية التي تنتهك الحظر الجوي فوق البوسنة. وجاء هذا التحذير على لسان زعيم حرب البوسنة رادوفان كارادجيتش في الوقت الذي اشارت فيه مصادر الأمن الامم المتحدة الى أن مشروع القرار والذي تقدمت به كل من فرنسا وإسبانيا ـ سيسمح للدول الاعضاء سواء بشكل منفصل او في اطار ترتيب اقليمي باستخدام القوة لضمان احترام فرصة الحظر. وقالت المصادر ان المشروع سيسمح بالتعرض وتدمير الطائرات التي تخرق الحظر. وكذلك قصف اهداف على الارض في البوسنة. في الوقت نفسه صرح خافيير سولانا وزير خارجية اسبانيا بان مجلس الامن قد يوافق على خطة وسيطي السلام فانس واوين بدون موافقة الصرب وذلك بمجرد توقيع على عزت بيجوفيتش رئيس البوسنة على الخطة ووصف سولانا هذا الاجراء بأن من شأنه فرض العزلة التامة على الصرب وتصعيد الضغوط الدولية عليهم ووصفت مصادر الامم المتحدة ان هذا التطور يعكس استراتيجية جديدة للضغط على الصرب حيث كان الامر في السابق يتطلب موافقتهم على اي خطة للسلام من ناحية اخرى نفذت الطائرات الامريكية اكبر عملية لانزال المؤن والمواد والمعدات الطبية فوق سريبرنتشا التي واصل المقتدون الصرب قصفهم لها وافادت الانباء بتقدمهم على بعد كيلو مترين فقط من المدينة المحاصرة منذ يسمبر الماضي. وافادت انباء ان ضاحية سوتسكا غرب سراييفو والتي كانت حصنا مهما للقوات المسلمة قد وقعت امس بين ايدي القوات الصربية. وقامت القوات الصربية بقصف مخزن ذخيرة في الضاحية تابع للمسلمين الذين بدأوا ينسحبون باتجاه سراييفو.

(مزيد من التفاصيل ص٦)

في ملحق الأمة الإسلامية

د. نصيف

مفتي مصر

● كاميرا «الأمة الإسلامية» تعيش وترصد ليلة السابع والعشرين في رحاب الحرم المكي الشريف.

● د. نصيف يكتب لـ «الأمة الإسلامية»: عن الامة بين رمضان والعيد.

● مفتي مصر لايوجد دين يبيح وضع الفئران في السيارات وقتل الابرياء.

● الشيخ عبدالله بن عبدالرحمن بن جبرين ـ عضو لجنة الافتاء يرد على تساؤلات واستفسارات الصائمين عن زكاة الفطر.

● العيد فرحة لكن كيف نعيشها؟ سؤال في تحقيق يرد عليه د. الرماح والشيخ سيد سابق ونخبة من العلماء وأهل الرأي.

● رئيس المشيخة الاسلامية في البوسنة والهرسك يشيد بجهود المملكة في سبيل اعلاء السلام بين الاشقاء الاعداء.

● مكتبة (٧٢) شخصا يعملون في مؤسسة واحدة اصبحوا اسلاميين في اسبوع واحد.

● تقييد البحث العلمي يجمد نشاط الامم ويعرقه. كتبنا لايراها الناس