سمو ولي العهد لمدير جامعة الملك سعود ووكلاء الجامعة وعمداء الكليات :

المواطن الاستثمار الحقيقي للوطن ولا يهمنا اصوات الحاقدين

السعودية ـ الرياض : استقبل صاحب السمو الملكي الامير عبدالله بن عبدالعزيز ولي العهد ونائب رئيس مجلس الوزراء ورئيس الحرس الوطني بمكتبه سموه في الديوان الملكي في قصر اليمامة في الرياض بعد ظهر امس معالي مدير جامعة الملك سعود الدكتور احمد الضبيب ووكلاء الجامعة وعمداء الكليات.

وفي بداية المقابلة رحب صاحب السمو الملكي الامير عبدالله بن عبدالعزيز بمدير الجامعة ومرافقيه وقال سموه تدركون وانتم رجال التعليم ومن خبرة الناس ان بلادكم العزيزة مكانتها في قلب كل مواطن مخلص تزخر ولله الحمد بالعديد من دور العلم في كافة المستويات للبنين والبنات وفق ذلك تحوي بلادنا سبعا من الجامعات التي نعتز بها ويكوادرها المؤهلة القادرة على الاخذ بايدي ابنائنا وبناتنا الى ما ينفعهم والى ما يحقق لهذا الوطن غاياته الاولى وتنمية قدراته البشرية ورفع المستوى التاهيلي لكل طالب.

وبنظرة الى الوراء ندرك الفرق الشاسع بين ما وصلنا اليه من مستوى علمي وتعليمي وما كنا عليه والحقيقة ان الفضل يعود بعد الله الى باني كيان هذا الوطن ومؤحده الملك عبدالعزيز رحمه الله والى ابنائه من بعده والى قائد مسيرتنا الحالية خادم الحرمين الشريفين الملك فهد بن عبدالعزيز ايده الله فهو الرجل الذي وضع الاسس وبنى الكيان التعليمي منذ ان كان وزيرا للمعارف.

وحكومتكم الرشيدة اسهمت ولازالت تضع الخطط الخمسية للارتقاء بهذا الوطن الغالي في كافة قطاعاته التعليمية والصحية والاجتماعية والتنمية في كل قطاع زراعي او صناعي او تجاري او عقاري فاوجدت الدولة الصناديق التي تقرض المواطنين دون فوائد وساهمت معهم باعانات في كل مشروع.

علينا التعاون والعمل لترشيد استهلاك الماء والكهرباء

ولم تضع دولتكم الهدف الربحي عنوانا لها وانما عملت على تحقيق الربحية الحقيقية في بناء شبابها ونفع مواطنيها وايجاد جيل جديد يتعامل مع التقنية والتصنيع بروح العصر القادر على مجاراة الدول المتقدمة الصناعية.

والمجتمع السعودي ولله الحمد يتمتع بكل الحرية المطلقة فهي مكفولة للجميع دون تمييز ونعمل جاهدين «بشهد الله» على ان يكون مجتمعنا مثالا يحتذى به في كل نواحي الحياة.

وتعرفون ان موارد المياه في بلادنا شحيحة فلا يوجد لدينا انهار وقلة الامطار تجعل المخزون الارضي قابلا للنفاد لاسيما ونحن نشاهد الاستنزاف الكبير للمياه في الزراعة وفي الاستخدام العام.

كما ان الاستهلاك المتزايد للتيار الكهربائي في التصنيع وفي الاستخدام العام ايضا يوجب علينا جميعا التعاون والعمل على الترشيد في استهلاك الماء والكهرباء ونعمل جاهدين على ان يكون الاستخدام لهما في حدود الاحتياج.

بعض المسلمين مسؤولون عن محاربة الاسلام

واذا تكاتفت جهود المواطن والدولة فلابد ان تثمر عن نبتة صالحة يستظل تحتها الجميع.

واضاف سموه قائلا كلكم يسمع ويقرأ ما يكتبه بعض الحاقدين عن هذه البلاد التي لم تبخل يوما من الايام بمساعداتها على اخوانها في الاوطان العربية والاسلامية.

يكذبون اليوم الكلام عن المملكة العربية السعودية ومدى ثرائها ومداخيلها وتسمع غدا نقيض ذلك بقرب احتياطيها النفطي وبقرب افلاسها وهذا لايصدر الا عن قلوب مريضة تدعو لها بالشفاء لانها تتكلم بغير معرفة ولا اطلاع على حقيقة يدفعهم الهوى وتحركهم الاحقاد الدفينة على هذه البلاد.

ربحية الوطن في بناء الشباب ونفع المواطن

ومضى سموه قائلا: ان بلادنا ولله الحمد تزخر بالعديد من العلماء الاجلاء والمفكرين ورجال العلم والادب نكن لهم كل تقدير وخير استثمار لنا في هذه البلاد وهو الاستثمار في المواطن الصالح الذي يستفيد مما تقدمه الدولة فيفيد نفسه ومجتمعه ويساهم في بناء وطنه.

وقال سموه ولي العهد مع الاسف ان نرى المسلمين في كافة البلدان محاربين وتتعرض بلادهم لمزيد من القلاقل والحوادث الدامية ولا نعفي بعض المسلمين من المسئولية.

فقد صوروا الاسلام في نظر الغير بصور شتى بعيدة كل البعد عن حقيقة الاسلام وما يجب ان يكون عليه المسلم.

فديننا الاسلامي يدعو الى التسامح والمحبة والى احقاق الحق وحسن المعاملة للمسلم وغير المسلم والمساواة في الحقوق والواجبات.

واضاف سموه قائلا يجب علينا ان نضع نصب اعيننا المحافظة على عقيدتنا الاسلامية والتمسك بنهجها القويم فهذا هو اوجب الواجبات علينا.

ومادمنا سائرين على طريق الحق ومتمسكين بعقيدتنا ودينا الاسلامي الحنيف فلن يضرنا اي صوت حاقد او مغرض ولن تلتفت لاي ناعق.

هذا وقد شكر معالي مدير جامعة الملك سعود صاحب السمو الملكي الامير عبدالله بن عبدالعزيز على كل ما لقيه الجميع من رعاية واهتمام من سموه الكريم.

وحضر المقابلة معالي المستشار في ديوان سمو ولي العهد الاستاذ عبدالمحسن بن عبدالعزيز التويجري.

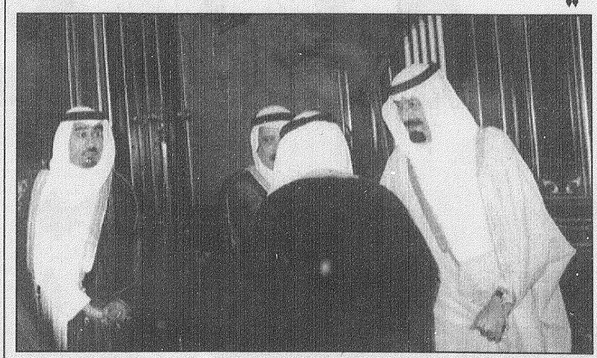
سمو ولي العهد لدى استقباله مدير جامعة الملك سعود (السعودية)

الامير سلطان وصل جدة مساء أمس:

سموه استقبل نائب وزير الدفاع الالماني وقائد القوات التركية

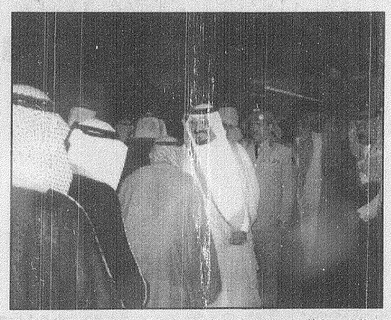

السعودية ـ جدة: وصل صاحب السمو الملكي الامير سلطان بن عبدالعزيز النائب الثاني لرئيس مجلس الوزراء ووزير الدفاع والطيران والمفتش العام الى جدة مساء امس قادما من الرياض.

وكان في استقبال سموه في مطار الملك عبدالعزيز الدولي سمو الامير فيصل بن تركي ومساحب السمو الملكي الامير فواز بن عبدالعزيز وصاحب السمو الملكي الامير سلمان بن عبدالعزيز امير منطقة الرياض وصاحب السمو الملكي الامير بندر بن خالد بن عبدالعزيز وصاحب السمو الملكي الامير تركي الفيصل وسمو الامير فيصل بن عبدالله وكيل الحرس الوطني بالمنطقة الغربية واصحاب السمو الامراء. كما كان في استقبال سموه معالي المستشار بالديوان الملكي الاستاذ مصطفى دريس ورئيس الطيران المدني الدكتور عبدالرحمن الخلف وامين مدينة جدة الدكتور خالد عبدالغني وقائد المنطقة الغربية بالنيابة اللواء صالح الهديان وقائد قاعدة الملك فيصل البحرية بالغربية اللواء بحري ركن محمد العجلان وصاحب السمو الملكي العميد طيار ركن منصور بن بندر بن عبدالعزيز قائد قاعدة الامير عبدالله الجوية بالغربية وكبار ضباط فرع القوات المسلحة بالمنطقة الغربية وعدد من المسئولين من مدنيين وعسكريين.

وكان سموه قد استقبل بعد ظهر امس بمكتبه سموه بالرياض قائد القوات الجوية التركية/ الفريق اول طيار خالص برهان والوفد المرافق له. وقد قلد صاحب السمو الملكي الامير سلطان بن عبدالعزيز قائد القوات الجوية وسام الملك عبدالعزيز من الدرجة الثانية. وحضر المقابلة من السعودية عبدالعزيز وصاحب السمو الملكي الامير محمد بن فهد بن عبدالعزيز امير المنطقة الشرقية واصحاب السمو الملكي الامراء. كما كان في وداع سموه معالي مساعد وزير الدفاع والطيران للشؤون العسكرية الاستاذ عثمان الحميد ورئيس هيئة الاركان العامة بالنيابة وقائد القوات الجوية الفريق طيار ركن احمد البحيري وقادة الفروع القوات المسلحة وعدد من المسؤولين من مدنيين وعسكريين وكان سموه قد استقبل بعد ظهر امس بمكتبه سموه بالرياض قائد القوات الجوية التركية/ الفريق اول طيار خالص برهان والوفد المرافق له. وقد قلد صاحب السمو الملكي الامير سلطان بن عبدالعزيز قائد القوات الجوية وسام الملك عبدالعزيز من الدرجة الثانية. وحضر المقابلة من السعودية عبدالعزيز وصاحب السمو الملكي الامير محمد بن فهد بن عبدالعزيز امير المنطقة الشرقية واصحاب السمو الملكي الامراء. كما كان في وداع سموه معالي مساعد وزير الدفاع والطيران للشؤون العسكرية الاستاذ عثمان الحميد ورئيس هيئة الاركان العامة بالنيابة وقائد القوات الجوية الفريق طيار ركن احمد البحيري وقادة الفروع القوات المسلحة وعدد من المسؤولين من مدنيين وعسكريين وكان سموه قد استقبل بعد ظهر امس بمكتبه سموه بالرياض قائد القوات الجوية. وفي وقت سابق امس قام الضيف بزيارة الى قيادة القوات الجوية قابل خلالها قائد القوات الجوية ورؤساء الهيئات ومديري الادارات واستمع الى ايجاز عن القوات الجوية وفي ختام زيارته تبودلت الهدايا التذكارية. كما زار كلية الملك فيصل الجوية.

سمو الامير سلطان لدى وصوله مطار الملك عبدالعزيز الدولي (السعودية)

د. العجلان : «٣٤» جماعة لتحفيظ القرآن بجامعة الامام

السعودية ـ الرياض : اكد مدير جامعة الامام محمد بن سعود الاسلامية الدكتور محمد بن عبدالله العجلان ان حكومة خادم الحرمين الشريفين تولي الجماعات الخيرية لتحفيظ القرآن الكريم التي تشرف عليها الجامعة عناية خاصة ورعاية متميزة.

وقال ان تلك الجماعات زاد عددها من ثلاث جماعات تضم ١٦٥٠٠ الى ٣٤ جماعة ومركزا ومدرسة لتعليم القرآن تضم ١٦٠٠٠٠ الف طالب وطالبة. واشار الى ان دعم حكومة خادم الحرمين الشريفين لتلك الجماعات يتمثل بصرف اعانة سنوية لها ضمن ميزانية الجامعة ومنح كل جماعة مرخص لها قطعة ارض. كما تتمثل العناية بتلك الجماعات برعاية احتفالاتها من قبل امراء المناطق تشجيعا لحفظة القرآن الكريم حتى اصبحت تلك الجماعات رديفا للتعليم العام. واضاف العجلان ان الجامعة الآن بصدد دراسة تقييم تلك الجماعات مستفيدة من التجربة التي مرت بها ومستعينة في ذلك بتجربة الجماعات نفسها وذلك بقصد تطويرها تحقيقا للغرض الذي من اجله اسند اشراف الجامعة عليها. وتسعى الجامعة الى الاكتفاء بالمدرسين من حفظة كل جماعة والنظر في اختيار المدرسين الى الكيف لا الى الكم وقد اتجهت كثير من الجماعات نحو الاكتفاء ومنها ماوصلت نسبة المدرسين لديها قرابة ١٠٠٪.

قاضي يرأس اجتماع لجنة خدمات الحج اليوم

عكاظ ـ مكة المكرمة : تلبية لتوجيهات صاحب السمو الملكي الامير ماجد بن عبدالعزيز امير منطقة مكة المكرمة ورئيس لجنة الحج المركزية وسمو نائبه بتوحيد جهود الادارات المعنية بشؤون الحج والحجاج يرأس معالي امين العاصمة المقدسة المهندس عمر عبدالله قاضي اليوم الاثنين اجتماع لجنة الخدمات العامة لاستكمال مناقشة الخدمات التي قدمتها الجهات المعنية خلال موسم حج ١٤١٣هـ ووضع التوصيات اللازمة لتحسين تلك الخدمات خلال المواسم القادم.

م : عمر قاضي

ويحضر الاجتماع مندوبون من مصلحة المياه والصرف الصحي بالغربية والاتصالات السعودية ومركز ابحاث الحج والبنك الاسلامي للتنمية ووزارة المواصلات ووزارة التخطيط والشؤون الصحية بمكة وشركة الكهرباء بالغربية ووزارة التجارة ووزارة الحج ورئاسة المسجد الحرام والمسجد النبوي والدفاع المدني والامن العام وجمعية الهلال الاحمر.

من جهة اخرى قام معالي امين العاصمة المقدسة المهندس عمر عبدالله قاضي امس بجولة تفقدية لعدد من المشروعات المنفذة بمنطقة المشاعر وشملت جولة معاليه مشروع المخازن الارضية التي يجرى تنفيذها بمنى وطريق العزيزية الجنوبي.

واوضح معاليه لـ «عكاظ» ان هذه الجولة تأتي بناء على توجيهات صاحب السمو الملكي الامير ماجد بن عبدالعزيز امير منطقة مكة المكرمة ورئيس لجنة الحج المركزية الذي يحرص على تنفيذ الاعمال المتعلقة بشؤون الحج وفق البرامج المعدة لها لقاء امس الاول المشروعات المنفذة موضحا انه قدم لسموه شرحا كاملا عن ما وصل اليه برنامج العمل.

واكد معاليه انه ستتم الاستفادة من المخازن الارضية بشكل جزئي في هذا الموسم واشار الى اهمية الاستفادة من هذا المشروع الهام.

بحضور مسئولي البيئة بدول المجلس :

لجنة الثروة السمكية تجتمع بالرياض

السعودية ـ الرياض : عقدت لجنة الثروة السمكية اجتماعا مشتركا لها بمقر الامانة العامة لمجلس التعاون الخليجي صباح امس الاحد بحضور مسئولي البيئة بدول مجلس التعاون لدول الخليج العربية.

وتم خلال الاجتماع مناقشة عدد من الموضوعات ومنها ظاهرة موت بعض الأسماك التي حدثت مؤخراً في شواطىء بعض دول المجلس وتبين للحاضرين بأن هذه الظاهرة التي حدثت لاترتبط بأي مصدر للتلوث الكيميائي وانما نتجت عن تغير الظروف الطبيعية او لبعض الاسباب المحلية.

واكدت الامانة العامة لمجلس التعاون لدول الخليج العربية خلو شواطىء دول مجلس التعاون الخليجي من أية ملوثات ادت الى موت الاسماك.

الزايدي يجتمع برؤساء اقسام ادارة التعليم بمكة اليوم

الزايدي

احمد عامر سعد ـ مكة المكرمة : يبحث الاستاذ سليمان بن عواض الزايدي مدير عام التعليم بالعاصمة المقدسة في لقائه مع رؤساء الاقسام بادارة التعليم اليوم السبل الكفيلة للنهوض بالعملية التربوية.

كما يعقد الزايدي مساء اليوم اجتماعاً آخر بمديري المدارس الابتدائية والمتوسطة والثانوية لمناقشة عدة موضوعات تعليمية.

الثقفي في لقائه بطلاب «العلوم الصحية» :

يحق لخريجي الكليات الصحية دراسة الطب

حسن البهكلي ـ ابها : اكد الدكتور خليل مصلح الثقفي عميد كلية العلوم الصحية بابها انه يحق لخريجي الكليات الصحية الالتحاق بكليات الطب البشري في الجامعات السعودية.

واشار في لقائه بطلاب الكلية الى ان خريج تخصص صحة المجتمع بالكلية سيعمل باحد مراكز الرعاية الصحية الاولية بالمنطقة او المستشفيات كمعرض. موضحاً ان هناك دراسة جادة لمنح البكالوريوس لخريجي الكلية.

واوضح الثقفي ان هناك محاولات جادة لتخصيص سكن لطلاب الكلية.

بدء فعاليات دورة مساعدي الصيدلة بمكة

محمد دوش ـ مكة المكرمة : بدأت امس فعاليات الدورة التدريبية لمساعدي الصيدلة العاملين في مجال الجودة النوعية بمركز الرعاية الصحية الاولية بالعاصمة المقدسة.

الدكتور سمير عوض الضيان رئيس قسم التدريب والتطوير واستشارى طب الاسرة والمجتمع القى كلمة نوه فيها باهمية الجودة النوعية في رفع مستوى اداء العاملين في الرعاية الصحية الاولية.

واكد الصيدلي القانوني عمر عبدون رئيس الشؤون الفنية بالرعاية الصحية والمشرف على شؤون الصيدلة اهمية حفظ الادوية من التلف.

ونوه الدكتور عبدالحفيظ تركستاني مساعد مدير الشؤون الصحية بالعاصمة المقدسة بفعاليات هذه الدورة في رفع مستوى اداء العاملين بالمراكز الصحية.

تطعيم طلاب مكة

محمد دوش ـ مكة المكرمة : تقوم وزارة الصحة ممثلة في ادارة الرعاية الصحية الاولية بالعاصمة المقدسة حاليا بحملة لتطعيم للطلاب والطالبات بالصفوف الاولى بالمدارس الابتدائية الدكتور عبدالحفيظ معروف تركستاني مساعد مدير الشؤون الصحية بالعاصمة المقدسة للرعاية الصحية الاولية اشار الى ان هذه الحملة التي تتم بالتنسيق بين ادارة الرعاية الصحية الاولية والوحدات الصحية المدرسية تمثل الجرعة الاولى ضد التهاب الكبد الفيروسي الكبد الوبائي لا الى الكم وقد اتجهت كثير من الجماعات نحو الاكتفاء ومنها ماوصلت نسبة المدرسين لديها قرابة ١٠٠٪.

أجهزة حديثة لمستشفى الثغر بجدة

عكاظ ـ جدة: اجهزة حديثة ومتطورة يجري حاليا تركيبها بمستشفى الثغر بجدة ضمن مشروع تصاميم التوسعة والتحسين والذي يتوقع ان يتم الانتهاء منه في غضون الاسبوعين القادمين.

الاستاذ محمد عباس قوقندي مدير المستشفى اوضح لـ «عكاظ» ان الاجهزة الحديثة تشمل جهاز «الفروسكوب» والذي يستخدم مع بقية اجهزة الاشعة الموجودة بالمستشفى في العمليات الجراحية خاصة تلك الخاصة بالقنوات الكبدية الموصلة بالمرارة. كما سيتم ادخال وحدة متكاملة للمناظير بما فيها منظار المعدة والذي يمكن الجراح من مشاهدة المرئ والمعدة والجزء الأول من الامعاء الدقيقة. اضافة الى منظار القولون. وآخر يستخدم مع جهاز الفلوروسكوب. ومنظار متكامل لمشاهدة الرئتين.

وقال ان هذه الاجهزة الحديثة ستساعد كثيرا على نجاح عمليات المناظير لاستئصال المرارة والزائدة الدودية واصلاح الفتاق وغيرها دون الحاجة الى تدخل جراحي.

واضاف أنه تم كذلك في اطار هذا المشروع توسعة قسم العناية المركزة ليصبح بسعة سبعة اسرة بدلا من ثلاثة.

كما يجري حاليا انشاء معمل للاسنان لاجراء التركيبات الصناعية.

واختتم الاستاذ محمد عباس قوقندي تصريحه مؤكدا ان هذا المشروع يتم في اطار الدعم اللامحدود الذي يجده القطاع الصحي من حكومة خادم الحرمين الشريفين وسمو ولي عهده الامين.

والد الأطفال سعيد بتوائمه

بعملية قيصرية ناجحة:

سعودية تضع ثلاثة توائم بجدة

علي محمد الدريبي ـ جدة:

وضعت سيدة سعودية تبلغ من العمر ثلاثين عاما ثلاث توائم في حالة نادرة تحدث مرة كل عشرة آلاف حالة وذلك دون علاج او تنشيط للبويضات وذلك بمستشفى عرفان بجدة. واوضحت الدكتورة دربة ادريسون استشارية النساء والولادة التي قامت باجراء عملية قيصرية لاستخراج التوائم الثلاثة ان السيدة اكملت ٣٦ اسبوعا وهي تتمتع بصحة جيدة رغم ان الحمل في ثلاث توائم يتعرض لنسبة اجهاض عالية وتكون الولادة غالبا مبكرة.

واضافت ان التوائم الثلاثة بصحة جيدة وكانت سعادة الاب السيد تركي عبدالله مفرح الشهري كبيرة بهؤلاء التوائم وأطلق على الاول اسم فهد والثاني سلطان والبنت سلطانة.. ويقول السيد تركي ان هذه الحالة لم تحدث من قبل لأحد من العائلة.

حملة السلامة تبدأ فعالياتها اليوم

محمد بوكر ـ جدة: تحت شعار «السلامة تبدأ بالعامل الانساني» تبدأ اليوم الاثنين فعاليات حملة السلامة نوفمبر ٩٣ وفي اطار هذه الحملة اقيمت امس الاول ندوة شارك فيها عدد من مديري الادارات بالخطوط السعودية.

واوضح الاستاذ عبدالله عطية مدير خدمات العملاء بمحطة جدة ان الحملة تركز على الفرد العامل سواء داخل المطار او خارجه.. وقال ان حملة التوعية والتجهيز صارت عن طريق الخدمات الارضية وهي إحدى ادارات خدمات المطار التي يقدر عددها بثلاث عشرة إدارة.

وان من اهداف السعودية ان تكون السلامة ١٠٠٪ وتحدث الكابتن سعد علي سعد الشهري مدير ادارة تدريب سلامة الطيران بالعمليات الجوية فقال ان مهمة هذه الادارة هي تدريب جميع ملاحي السعودية من طيارين ومهندسين جويين ومضيفين ومضيفات على اجهزة ومعدات السلامة وطرق استعمالها على الطائرات التي سيعملون عليها والتعامل مع جميع حالات الطوارىء وهي الادارة المخولة بإجازة واصدار شهادات الملاحين على امور السلامة، ويتم التدريب داخل المملكة في مركز التدريب ومدينة السعودية وخارج المملكة بالنسبة للمضيفات.. وقد تمكنت الادارة من الوصول الى رئاسة عدد من اللجان الدولية ولعدة فترات رئاسية في بعض اللجان، وهي عضو رسمي في جمعية محققي حوادث الطيران المدني العالمية التي تعقد اجتماعا سنويا يعتبر حجر زاوية في اعادة النظر بصفة دورية في امور السلامة.

وأضاف الكابتن سعد الشهري ان ادارة تدريب سلامة الطيران على اتصال مباشر ومعرفة لكل ما هو جديد في امور السلامة من اجل العمل على ترجمتها الى مشاريع عمل للادارات المختلفة ومن انجازات ادارة سلامة الطيران ان اوكلت اليها مسئولية تحديث بطاقة ارشادات السلامة على الطائرة من منظمة «الايتاتا» الدولية.. وقد حظيت هذه البطاقة بالموافقة الدولية وسيتم قريبا تعميم استعمالها على جميع الشركات العالمية.

واكد الاستاذ سمير حافظ عرفة مدير ادارة برامج سلامة التسويق فاكد ان هذه الحملة تاتي في اطار ما تقدمه الادارة العليا من ضمان توفر عنصر السلامة لاسطولها الجوي في نطاق ما تقدمه من خدمات محلياً ودولياً، اضافة الى ما توليه السعودية من اهتمام بتوفير الراحة والسلامة لركاب طائراتها والحفاظ على امتعتهم وكذلك سلامة موظفيها وممتلكاتها.. وتعد السعودية احدى كبريات الشركات العالمية والتي تعمل ادارة السلامة تحت اشراف معالي المدير العام مباشرة والذي يوليها كل اهتمام ومتابعة.. وقد حرصت السعودية على تنظيم هذه الحملة خلال شهر نوفمبر من كل عام والتي تهدف إلى توعية العاملين في جميع المجالات وبوجه خاص العالمية في ساحات المطار من اجل رفع مستوى الاداء والحرص على القيام بالمهمات المناطة بهم على احسن وجه..

ثم تحدث بعد ذلك الاستاذ عصمت رمزي مدير ادارة البريد الجوي فقال ان الادارة باعتبارها من الاقسام البارزة في مطار الملك عبدالعزيز الدولي بتقديم خدمات نقل البريد الجوي الصادر والوارد على الرحلات من داخل وخارج المملكة.. وقد عمدت الادارة الى تدريب موظفيها على اتباع انظمة السلامة والقيادة داخل الساحة وكيفية التعامل مع المعدات ومعالجة اسباب الحوادث .. لاقدر الله .. لعدم الوقوف مستقبلا.. وكذلك التأكد من سلامة الارساليات البريدية قبل تحميلها على الرحلات.

وكيفية التعامل مع الارساليات التي تحتوي على مواد خطرة وذلك حسب الانظمة المتبعة دولياً.

وتحدث الاستاذ زيد العسكر مدير الخدمات الارضية بالانابة ومنسق حملة السلامة بادارة امن السعودية ان من اولويات اهداف السعودية الاساسية الحرص على توفير الامن لمنسوبيها وممتلكاتها ومن هذا المبدأ جاءت فكرة انشاء الحملة لتوضيح مفهوم ودور الامن الذي لن يتحقق الا بتضافر الجهود بين الجميع.

وقال الاستاذ غازي محمد هندي مدير قسم السلامة بتموين السعودية انه تم استحداث قسم السلامة بتموين السعودية بناء على الحاجة الملحة لوجود ادارة متخصصة للاشراف على برنامج متكامل للسلامة

المشاركون في ندوة حملة السلامة

أمير الطائف يفتتح معرض «سلامة الساحة»

صالح مطر الغامدي ـ الطائف: يفتتح معالي امير الطائف الاستاذ فهد بن عبدالعزيز بن معمر اليوم المعرض الذي تقيمه الخطوط السعودية بالطائف بالتعاون مع عدد من الادارات المتخصصة.. ويحمل المعرض عنوان «سلامة الساحة» اوضح ذلك الاستاذ عبدالرحمن آل الشيخ مدير الخطوط السعودية بالطائف وقال ان المعرض سيشتمل على عدد من الملصقات والعرض الحي لاشرطة الفيديو والتي تدور حول السلامة ضافة الى اقامة عدد من المحاضرات التي يساهم بها اساتذة من جامعة ام القرى.. ويشارك في هذا المعرض اضافة الى الخطوط السعودية قاعدة الملك فهد الجوية والدفاع الجوي والدفاع المدني ووحدة اطفاء المطار وشركة الغاز الاهلية وغيرها.

واشار آل الشيخ الى ان هذا المعرض سيحضره مدير عام جهاز خدمات الحركة الاستاذ عمر ابوشال وكذلك مدير عام الاقليم الجنوبي الاستاذ احمد الجحدلي. كما سيتم اقامة حفل آخر لتكريم (١٢٠) من العاملين في الخطوط السعودية ممن امضوا بين خمس الى خمس وعشرين عاما. كما سيتم تكريم خمس وكالات من الوكلاء العاملين خلال عام ٩٣م.

افتتاح معرض سلامة الساحة بالطائف والظهران

من جهة اخرى يفتتح صباح اليوم معرض السلامة بصالة الطوارىء بمطار الظهران الدولي وذلك بحضور الدكتور زهير سندي مدير عام المطار والأستاذ عبدالرحمن المقبل مدير فرع الخطوط السعودية بالمنطقة الشرقية.

يشارك في تنظيم المعرض قيادة الدفاع المدني بالمنطقة الشرقية وجمعية الهلال الاحمر السعودي بالشرقية.

ويأتي هذا المعرض ضمن فعاليات حملة السلامة التي تنظمها حاليا الخطوط السعودية.