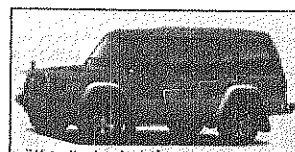
معرض النور لحدة
ت ٦٢٣١٠٦٧
ت ٦٢٣١٧٨٤
٠٥٥٦٠٨٢٩٤
٦ سلندر/ ٢ مكيف/ ضمان الوكالة
السعر ٤٠ ٪ مقدم و ٤٩٠٠ ريال شهرياً
جيب هوندا ي ٥ / ٢ راكب ٩٧



عكاظ
سياسية . اجتماعية . اقتصادية
OKAZ
السنة الاربعون ـ العدد ١١٦٠٩ الخميس ١٠ صفر ١٤١٩هـ
الموافق ٤ يونيو ١٩٩٨م
SAFAR 10- 1419 H - JUNE- 4 THURSDAY - 1998G- No.: 11609


## مديرون جدد لجوازات الباحة وعسير وتبوك وحائل والقصيم

عكاظ ـ واس [الرياض]

بناء على موافقة صاحب السمو الملكي الأمير نايف بن عبدالعزيز وزير الداخلية اصدر مدير عام الجوازات اللواء اسعد بن عبدالكريم الفريح قرارا يقضي بتعيين عدد من الضباط مديرين لجوازات بعض المناطق و حدد التعيينات على النحو التالي:

العقيد عبدالمحفوظ بن عامر اتر حملي مديرا لجوازات منطقة الباحة، العقيد سالم بن محمد البليهيد مديرا لجوازات منطقة عسير، العقيد سفر بن سعد الدوسري مديرا لجوازات منطقة تبوك، العقيد خالد بن منصور الغساف مديرا لجوازات منطقة حائل. العقيد علي بن قيد السفيان مديرا لجوازات منطقة القصيم

وتمنى مدير عام الجوازات للمديرين الجوازات المعينين الموفيق والسداد وحثهم على بذل المزيد من الجهد والعطاء وتمنى للمديرين السابقين التوفيق في اعمالهم القادمة.

### المسئولون واهالي مكة لـ« عكاظ »: زيارة سموه امتداد لعطاءات الخير

# سمو ولي العهد يضع اساس المرحلة الثانية للمدينة الجامعية بمكة المكرمة

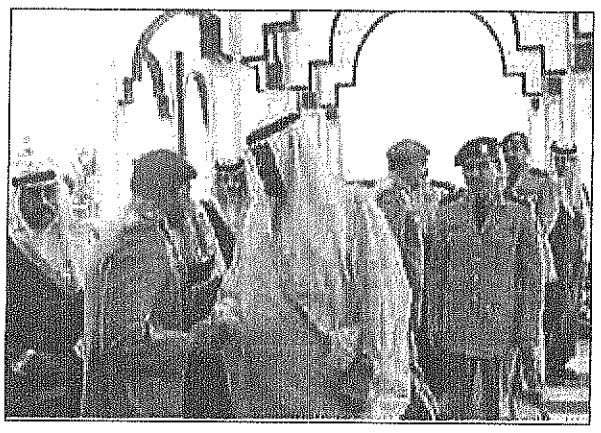

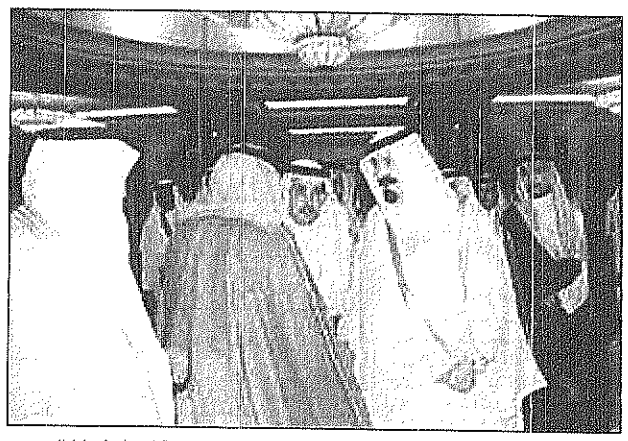

سمو ولي العهد يستقبل كبار ضباط الحرس وموظفي الديوان والمهنئين على سلامة الوصول

محمد دوش. عبدالله سعيد الزهراني [مكة المكرمة]

صاحب السمو الملكي الامير عبدالله بن عبدالعزيز ولي العهد ونائب رئيس مجلس الوزراء ورئيس الحرس الوطني يقوم الاسبوع بعد المقبل بزيارة للعاصمة المقدسة يتفقد خلالها بتدشين المرحلة الاولى للمدينة الجامعية الجديدة لجامعة ام القرى بالعابدية.

كما يضع سموه حجر الاساس للمرحلة الثانية لمشروع المدينة الجامعية والتي تشمل استكمال الكليات والمعاهد والعمادات والاقسام العلمية المتبقية.

كما يشرف سمو ولي العهد الحفل الذي يقيمه اهالي العاصمة المقدسة احتفاء بسموه الكريم.

و قد تحدث لـ عكاظ» عدد من المسئولين ورجال الاعمال وعدد الاحياء والمواطنين بالعاصمة المقدسة معبرين عن عظيم سعادتهم بهذه الزيارة الميمونة لسمو ولي العهد وتفضله بتدشين المرحلة الاولى ووضع حجر اساس المرحلة الثانية لمشروع المدينة الجامعية لجامعة ام القرى وكذلك تشريفه الحفل الذي يقيمه الاهالي بهذه المناسبة. وقالوا ان هذه الزيارة تاتي استكمالا لسلسلة الزيارات التي قام بها سمو ولي العهد والتي افتتح خلالها عددا من المشاريع التنموية ووضع حجر الاساس للبعض الآخر. ووصفوها بانها تجسد اروع صور التلاحم بين ابناء الوطن قيادة وشعبا.

اروع صور التلاحم

○○ بداية تحدث لـ«عكاظ» رئيس واعضاء الغرفة التجارية الصناعية، ورجال الاعمال بالعاصمة المقدسة معبرين عن عظيم سعادتهم وغبطتهم ومرحبين بسمو ولي العهد في أقدس بقاع الارض قاطبة.

رئيس مجلس ادارة الغرفة التجارية الصناعية عادل عبدالله كعكي يؤكد ان هذه الزيارة لا تستغرب من قيادة هذا الوطن التي تولي مكة المكرمة كل عناية واهتمام.

وقال: ان زيارات سموه لمختلف مناطق المملكة شهدت اروع صور التلاحم بين الشعب وقيادته. من جانبه قال الشيخ عبدالرحمن عبدالقادر فقيه رئيس مجلس ادارة شركة مكة للانشاء والتعمير ان هذه الديار المقدسة وجدت ولاتزال تحظى بمزيد من الاهتمام والرعاية والعناية من لدن خادم الحرمين الشريفين وسمو ولي عهده الامين.. وقال: ان زيارات سمو ولي العهد لبعض مناطق المملكة رسمت أروع صور التلاحم بين القيادة والمواطن في هذا الوطن المعطاء موضحا ان اهالي مكة المكرمة لهم عظيم الشرف في الاحتفال بسموه الكريم واللقاء به.

مشاريع هامة

○○ اما مرعي مبارك بن محفوظ نائب رئيس مجلس ادارة غرفة مكة المكرمة فقد قال: اننا كرجال اعمال في غرفة مكة سعداء بهذه الزيارة الميمونة لسمو ولي العهد وتشريفه لاحتفالات امارة منطقة مكة المكرمة والاهالي فيها.. واضاف بان مكة المكرمة حظيت بمشاريع تقدر بالاف الملايين من الريالات في عهد خادم الحرمين الشريفين الملك فهد بن عبدالعزيز وسمو ولي العهد الامين -حفظهما الله- لما اولته من رعاية واهتمام بالقطاع الخاص والتشجيع مما مكنه من تحقيق تطلعات قادة هذا الوطن واصبح يساهم بنحو ٤٨٪ من الدخل الوطني.

التلاحم والترابط

○○ مشعل بن سرور الزايدي صاحب مجموعة الزايدي للتنمية والاستثمار بالعاصمة المقدسة يقول: ان وطننا الغالي يتميز بميزات يندر وجودها وهي التلاحم والترابط بين القيادة والمواطن مشيرا الى ان زيارة سمو ولي العهد ما هي الا احدى صور هذا التلاحم.. وقال: اننا كرجال اعمال نتقدم بجزيل الشكر والعرفان لهذه الدولة اعزها الله بقيادة راعي نهضتنا خادم الحرمين الشريفين الملك فهد بن عبدالعزيز وسمو ولي عهده الامين -حفظهما الله- لما اولته من رعاية واهتمام بالقطاع الخاص ومما مكنه من تحقيق نجاحات كبيرة.

ورحب الزايدي برعاية سمو ولي العهد وقال: ان ذلك من اسعد الايام في مكة المكرمة.

زيارة غالية

○○ اما عبدالعزيز بن سليمان الصبيعي رجل الاعمال بالعاصمة المقدسة فقد قال: ان زيارة سمو ولي العهد لمكة المكرمة والقاءه -حفظه الله- بالمالها وافتتاح بعض المشاريع التنموية ما هي الا احدى صور التلاحم والتواصل بين القيادة والمواطن في وطننا.. وقال: اننا سعداء لزيارة سمو الكريم لمكة المكرمة التي تحظى بكل الرعاية والاهتمام من ولاة الامر خاصة وان مكة المكرمة تعيش اجمل ايام نهضتها من حيث مشاريع التنمية التي نفذت وتنفذ فيها من طرق ونفاق ومشاريع تخدم المواطن والحاج والمعتمر والزائر.

فخر واعتزاز

○○ من جانبه، قال الدكتور جميل خوقير رجل الاعمال: ان زيارة سمو ولي العهد لمكة المكرمة التي تحظى بكل الرعاية والاهتمام من ولاة الامر تاتي لتجسد صورة من اروع صور التلاحم وتؤكد حرص ولاة الامر على الاهتمام بمكة المكرمة وجميع مناطق المملكة مشيرا الى ان هذه الزيارة تشعر الجميع بالفخر والاعتزاز وتؤكد صلة الترابط بين القيادة والمواطن اي بلد المقدسات.

اياد بيضاء

○○ كما تحدث لـ«عكاظ» توفيق اسعد طيب الخبير العقاري ورجل الاعمال بمكة المكرمة قائلا: ان اهالي مكة المكرمة ينتظرون زيارة سمو ولي العهد بفارغ الصبر لرد بعض الجميل لسموه صاحب الايادي البيضاء على هذه المنطقة وجميع مناطق المملكة.

شرف لكل مواطن

○○ كما تحدث لـ«عكاظ» كل من وليد المقرن وعماد نوري وعبدالخالق بن داود واحسان عطرجي ومحمد الجعيد وسعيد ابو الخير من رجال الاعمال بمكة المكرمة مؤكدين ان تشريف سمو ولي العهد لاحتفالات اهالي مكة المكرمة هو تشريف لكل مواطن وشرف لاهالي هذه المنطقة الذين شرفها الله وخصها بخدمة الحرم الشريف الذي يفد اليه في كل عام ملايين من الحجاج والمعتمرين والزوار.

اهتمام ورعاية

○○ وقال كل من المهندس عبدالعزيز سندي وخليل بهادر وحامد الزيادي من رجال الاعمال بمكة المكرمة: ان هذه الزيارة الميمونة لسمو ولي العهد تفتح بها ونعتز وخاصة لما تجده جميع مدن المملكة من اهتمام ورعاية ومكة المكرمة بصفة خاصة حيث حباها الله باحتضان الحرم الشريف والكعبة المشرفة وقالوا: ان المواطن في هذه المنطقة وجميع مناطق المملكة يلحظ الزيارات المتتابعة لسموه الكريم لبعض مناطق عما يجسد اروع صور التلاحم بين القيادة والمواطن.

زيارات الخير

○○ اما امين عام غرفة مكة المكرمة عبدالله تجار الشامي فقد قال: ان هذه الزيارة الميمونة لسمو ولي العهد الامين -حفظه الله- لهذه المنطقة تاتي استمرارا لزيارات سموه الكريم وتفقده ولقاءاته بالمواطنين في معظم مناطق المملكة.. وقال: اننا في مكة المكرمة ننتظر هذه الزيارة لنرد بعض الجميل لسموه الكريم صاحب الايادي البيضاء على مكة المكرمة وجميع مناطق المملكة.

شوق وترقب

○○ كما تحدث لـ«عكاظ» كل من احمد صديق جستنية نائب امين عام غرفة مكة المكرمة وفايز زقزوق وطلال مرزا وعبدالجليل كعكي ومحمد السنوسي وتامر نصير والدكتور يحيى كوشك وعمر باوزير ومراد عبده مراد اعضاء مجلس ادارة الغرفة ان مكة المكرمة تلبس اجمل حللها بمناسبة زيارة سمو ولي العهد الامين والذي يضع راحة المواطن والاهتمام بقضاياه في مقدمة اهتماماته ولاسيما في هذا العهد بقيادة خادم الحرمين الشريفين الملك فهد بن عبدالعزيز.. واكدوا ان مكة المكرمة واهاليها في شوق للقاء سموه والاحتفاء به لرد بعض الجميل لهذا الرجل العظيم واوضحوا ان تشريف سمو ولي العهد لاحتفالات اهالي مكة المكرمة هو تشريف لكل مواطن ومشرف لاهالي هذه المنطقة التي شرفها الله وخصها بخدمة الحرم الشريف الذي يفد اليه في كل عام ملايين من الحجاج والمعتمرين والزوار.

رجال الاعمال بمكة المكرمة فقد قالوا: ان هذه الزيارة المباركة هي تشريف لجميع اهالي مكة المكرمة مؤكدين ان لقاء سموه الكريم باهالي مكة المكرمة ومناطق المملكة تاتي لتؤكد التلاحم والترابط بين القيادة والمواطن في بلادنا واشاروا الى ان العاصمة المقدسة حظيت كغيرها من مدن المملكة بمشاريع تنموية جبارة لصالح المواطنين وضيوف الرحمن.

عمق التلاحم

○○ كما تحدث عمدة حي الزاهر سلامة حميد المحمادي بان هذه الزيارة الميمونة التي يقوم بها صاحب السمو الملكي الامير عبدالله بن عبدالعزيز ولي العهد ونائب رئيس مجلس الوزراء ورئيس الحرس الوطني تاتي في اطار الرعاية الكريمة التي يحظى بها ابناء هذا الوطن من القيادة الحكيمة.

وتشريف سموه الكريم لحفل اهالي مكة المكرمة تجسيد صادق على عمق التلاحم بين القيادة والشعب في هذه البلاد الخيرة بقيادة راعي مسيرتها المباركة خادم الحرمين الشريفين وسمو ولي عهده الامين وسمو النائب الثاني حفظهم الله.

وقد تعودنا دائما مشاركته الكريمة لاخوانهم وابنائهم المواطنين في كل مناسبة وكذلك لتمد ايادية البيضاء لاسعاد المواطن وتحقيق الرفاهية له من خلال مشاريع الخير والنماء التي يشهدها هذا الوطن المعطاء في كل يوم وفي كل شبر من ترابه الغالي وفي مناسبة طيبة يسعد بها كل مواطن ونسال الله ان يحفظ لهذه البلاد قيادتها الحكيمة ويديم عليها نعمة الامن والامان.

الاهتمام بالمواطن

○○ ويوضح عمدة حي الهجلة بالعاصمة المقدسة محمود سليمان بيطار ان زيارة سموه الكريم تعكس حرص القيادة الرشيدة في هذه البلاد على اهتمامها بامور المواطنين وكل ما يعود عليهم بالنفع والفائدة ومشاركة سمو ولي العهد وتشريفه الكريم لحفل اهالي مكة المكرمة ورعايته الكريمة لوضع حجر الاساس للمرحلة الثانية للمدينة الجامعية لجامعة ام القرى هي دليل على ما توليه القيادة الرشيدة لخدمة الوطن والمواطن.

## رأي « عكاظ »

### أودعنا الامة آمالنا

--ولأن السلام مطلب عزيز باهظ الثمن

--ولأن رغبتنا في السلام جادة واكيدة

--ولأن اطراف السلام لابد ان يلتقوا حول مائدة حوار اخوي

ولأن المملكة العربية السعودية اختصها الله بمكانة فريدة متميزة

ولأن الامير عبدالله بن عبدالعزيز ولي العهد ونائب رئيس مجلس الوزراء ورئيس الحرس الوطني نذر نفسه لخدمة شعبه وامته العربية والاسلامية فقد اطلق آماله وطموحاته في فضاء لا سقف له ولا يعرف اليأس.. وهو يشدو بارفع القيم والمعاني عندما خاطب اشقاءه القادة العرب بينهم آماله وشجونه بلغة لا تعرف الا الصدق والاخلاص والتفاني في حب هذه الامة والحرص على مصيرها.

قال لهم عبدالله بن عبدالعزيز مؤكدا ايمانه بما هو مقبل عليه: «إننا في المملكة العربية السعودية نخطو الى آفاق العالمين العربي والاسلامي لنودعه آمالنا وتطلعاتنا حاملين معنا رحابة الصدر التي لا تضيق بكلمة الحق».

هكذا جسد سمو الامير عبدالله توجه المملكة المنبثق من مكانتها التاريخية وهو يستقرىء ملامح الغد ومتطلبات المرحلة القادمة برؤية مبصرة لا تقوم على مفاهيم انعزالية او جانحة الى الهيمنة.

ويمعن سمو الكريم في ايضاح اسباب نهوض الامة من كبوتها وانطلاقها لتحقق طموحاتها وآمالها بان يؤكد «ان المرحلة الراهنة تفرض علينا مجادلة الاحداث والتغيرات برؤية مفاهيمها لا تضيق بالرأي ونقيضه ولا تالف الحركة ضمن مساحة محدودة».. ويستطرد سموه بنبرة الحق الذي لا يعرف التراجع «ولكي نحقق ذلك لابد لنا من آلية للعمل السياسي ركائزها المصارحة والمكاشفة».

نعم.. وألف نعم فالمرحلة تقتضي المصارحة والمكاشفة لتصفو النفوس وتخلو الضمائر مما عكرها لتحقق المصالحة ويتحقق معها العمل الجماعي المشترك.. فالكل موقن ان منطلق الصدق الذي ينادي به الامير عبدالله بن عبدالعزيز هو المخرج الحقيقي لمازق السلام الراهن ولان جدولنا بتنياهو واعوانه لازالوا يراهنون على التباينات العربية.

اراد «عبدالله» ان يشعل قنديل التلاحم بخطواته وخطوات امته التي يوقن ان مسرحها العالم باسره وما لم تلتف الامة حول نفسها وتوازر بعضها البعض فلن يتاتى لها ما تطمح اليه.

وما كان لولي العهد السعودي ان يغادر ارض التاريخ والذاكرة التي لا تضيق بالكلمة ولا تخرج من الحوار الا ليؤكد «ان مسيرة السلام نريد لها ان تكون قائمة على الحق والعدل وتؤمن السلام العادل والشامل والدائم وتعيد الاراضي المحتلة الى اصحابها والحقوق المغتصبة الى اهلها».

### مسئولون اردنيون منوهين بالدور السعودي المتميز بقيادة المليك:

# زيارة سمو ولي العهد ناجحة وحققت الاهداف المرجوة

واس [عمان]

اعرب عدد من المسئولين الاردنيين عن تقديرهم للزيارة التي قام بها صاحب السمو الملكي الامير عبدالله بن عبدالعزيز ولي العهد ونائب رئيس مجلس الوزراء ورئيس الحرس الوطني لبلادهم واعتبروا هذه الزيارة في اجمالها لمقدوب وكالة الانباء السعودية في الاردن عن نتائج طيبة وجيدة جدا تعكس التفاهم الوصول والرؤية المشتركة التي تجمع القيادتين الاردنية والسعودية تجاه مختلف القضايا الثنائية والعربية ذات الاهتمام المشترك.»

واوضحت انه اذا كانت اعتيادية عقد قمة عربية قد استحوذت على اجواء وجدول المباحثات فقد كان واضحا عمق التفاهم بين الجانبين على ضرورة الاعداد الجيد والتحضير الدقيق لهذه القمة وذلك لضمان عقدها في افضل ظروف ممكنة وبما يهيأ لها من اسباب النجاح وبان تؤدي هذه القمة الى زيادة التكاتف والتنسيق العربيين وان تخرج بنتائج ايجابية يتطلع اليها العرب جميعا. واكدت ان اللقاء الاردني-السعودي شكل محطة شديدة الاهمية على طريق اطلاق العمل العربي المشترك وتلاقي وجهات النظر وتكريس اجواء الحوار المسئول ووضع المصالح العربية العليا في صدارة الاهتمام. صحيفة الاسواق اشارت ضمن مقالها الافتتاحي الى ان الزيارة الناجحة لصاحب السمو الملكي الامير عبدالله بن عبدالعزيز للاردن ونتائجها الايجابية عكست حرص البلدين الشقيقين على تعزيز فرص التلاقي والانطلاق لتنقية الاجواء العربية والحرص على المصالح العليا للامة. واكدت ان نجاح القمة العربية يشكل نقطة الانطلاقة الايجابية على طريق تعزيز التضامن العربي وتوحيد موقف الامة تجاه مختلف القضايا المصيرية وخاصة العملية السلمية وبما يمكن من تجاوز العقبات التي تعترضها وتدعم موقف الاشقاء الفلسطينيين. وقالت: لقد ادرست الزيارة الناجحة والاجواء الدافئة التي احاطت بالمحادثات الاردنية-السعودية الاساس الايجابي والفعال لتواصل التشاور والتنسيق في سبيل تعزيز روح التضامن العربي وحشد الطاقات لمواجهة التحديات الراهنة والخروج من المازق الحرج الذي وصلت اليه العملية السلمية. ورات صحيفة الدستور ضمن مقالها الرئيسي ان زيارة صاحب السمو الملكي الامير عبدالله بن عبدالعزيز والمحادثات المهمة التي اجراها مع جلالة الملك الحسين وسمو ولي عهده شكلت بكل المقاييس محطة بارزة على طريق تطوير وتعميق العلاقات الثنائية بين البلدين والشعبين الشقيقين.

وعدت الصحيفة تقول «لقد جددت المحادثات الاردنية-السعودية التقاء البلدين والقيادتين حول الايمان العميق والراسخ بضرورة تعزيز التضامن العربي وتفعيل اطر التنسيق المشترك بين الدول العربية على اعتبار ان ذلك شرط ومقدمة لتفعيل الدور العربي على الساحتين الاقليمية والدولية بما يضمن صيانة حقوق الامة ومكتسباتها المهددة بشتى التحديات».

وشددت على ان دقة المرحلة وحساسيتها وتعاظم المعوقات والتداخلات المرامية للابقاء على حالة التشتت العربي تتطلب اعمال الحكمة والعقل والمنطق في ادارة دفة التطورات السياسية على ساحة الشرق الاوسط.

رئيس مجلس الوزراء ورئيس الحرس الوطني.

واكدت ضمن مقالاتها الافتتاحية ان الزيارة حققت نتائج طيبة وجيدة جدا لصالح العلاقات السعودية-الاردنية والقضايا العربية الراهنة. صحيفة الرأي قالت في مقالها الافتتاحي «لقد اسفرت الزيارة المهمة والمباركة لولي عهد المملكة العربية السعودية الى الاردن عن نتائج طيبة وجيدة جدا تركزت على مجمل العلاقات القائمة بين البلدين الشقيقين والسبل الكفيلة بتنمية وتعزيز هذه العلاقات في جميع المجالات بما يعود بالنفع والفائدة على مصالح شعبي البلدين الشقيقين. واضافت تقول: ان المباحثات تناولت كذلك تطورات الاحداث الراهنة اسي المنطقة والسبل الكفيلة بتدعيم وتعزيز مسيرة التضامن العربي واحياء العمل الدبرسي المشترك بما يخدم المصالح العليا للامة العربية ولا سيما في هذه المرحلة الهمة من حياة الامة العربية. واكد السفير السديري ان اللقاءات السعودية الاردنية شكلت فرصة مناسبة للتواصل والتشاور بين المسئولين في البلدين حول تطورات الاحداث الراهنة في المنطقة وخاصة فيما يتعلق بالسعي للتفعيل وتنشيط العمل العربي المشترك الذي يعتبر ركيزة اساسية لبناء موقف عربي اكثر فعالية واكثر قدرة على التاثير في مجريات الاحداث لخدمة المصالح العربية المشتركة.

# الامير نايف يرعى مؤتمر طب الطوارىء واحتفالات الهلال الاحمر

عبدالله العريفج ـ خالد الفايز [الرياض]

يرعى صاحب السمو الملكي الامير نايف بن عبدالعزيز وزير الداخلية يوم الثامن والعشرين من شهر ربيع الاول المقبل فعاليات المؤتمر الاول للخدمات الطبية الاسعافية الطارئة والذي سيعقد بالرياض ويستمر ثلاثة ايام. ويشيد سمو وزير الداخلية خلال الفترة نفسها احتفالات جمعية الهلال الاحمر السعودي في مناسبة مرور ٢٥ عاما على انشائها. وعبر معالي رئيس جمعية الهلال الاحمر السعودي الدكتور عبدالرحمن السويلم عن شكره وامتنانه لسمو الامير نايف بن عبدالعزيز ازاء تفضله وموافقته الكريمة على رعاية المناسبتين، وقال ان تشريف سموه للمؤتمر الاول للخدمات الطبية الاسعافية الطارئة والاحتفال بالذكرى الـ٢٥ لانشاء الجمعية يجسد الدعم الذي توليه القيادة الرشيدة لكافة اجهزة الدولة حتى تضطلع بمسؤولياتها كاملة تجاه وطنها ومواطنيها. واوضح الدكتور السويلم بانه سيتم خلال احتفالات الجمعية تكريم رؤسائها السابقين والمحسنين المتميزين فيها والجهات الداعمة لانشطة الهلال الاحمر السعودي.

# السديري ينوه بزيارة سمو ولي العهد للاردن

واس [عمان]

اعرب سفير المملكة لدى الاردن عبدالله السديري عن ارتياحه لنتائج الزيارة التي قام بها صاحب السمو الملكي الامير عبدالله بن عبدالعزيز الى سمو ولي العهد ونائب رئيس مجلس الوزراء ورئيس الحرس الوطني للاردن ومباحثاته مع كبار المسئولين الاردنيين. وقال في تصريح لوكالة الانباء السعودية: ان الزيارة كانت ناجحة ومثمرة بكل المقاييس وانها حققت الاهداف المرجوة منها.

وابانوا ان مباحثات سمو ولي العهد في مجمل تناولت مجمل العلاقات القائمة بين البلدين الشقيقين وسبل تنمية وتعزيز هذه العلاقات في جميع المجالات والحقول بما ينعكس بالفائدة على مصالح شعبي البلدين. واشار الى ان المباحثات تناولت كذلك الاوضاع الراهنة على الساحة العربية وسبل تحقيق المزيد من التنسيق والتعاون بين الدول العربية بما يدعم ويعزز المواقف العربية. وعبر المسئولون الاردنيون عن تقديرهم للدور الايجابي المتميز الذي تقوم به المملكة العربية السعودية بتوجيه من خادم الحرمين الشريفين الملك فهد بن عبدالعزيز آل سعود وسمو ولي عهده الامين في دعم وتعزيز التضامن العربي. وقد تحدث لمندوب وكالة الانباء السعودية في هذا المجال معالي نائب رئيس الوزراء وزير الاعلام الاردني عبدالله نسور ومعالي وزير الصحة اشرف الكردي وامين عام وزارة الخارجية الاردنية نبيه شقم وسفير الاردن لدى المملكة هاني خليفة. من جهة اخرى اجمعت الصحف الاردنية الصادرة امس على نجاح الزيارة التي قام بها للاردن صاحب السمو الملكي الامير عبدالله بن عبدالعزيز ولي العهد ونائب

# الامير سعود الفيصل يلتقي المري ووزير خارجية اثيوبيا

واس [جدة]

استقبل صاحب السمو الملكي الامير سعود الفيصل وزير الخارجية بقصر المؤتمرات بجدة امس مدير ادارة مجلس التعاون بوزارة الخارجية بدولة الامارات العربية المتحدة السفير خليفة المري وحضر الاستقبال مدير عام فرع وزارة الخارجية بمنطقة مكة المكرمة السفير احمد محمد مؤمنة ورئيس الادارة العامة للشئون الغربية بوزارة الخارجية السفير الدكتور خالد الجذعان.

من جهة ثانية اجتمع صاحب السمو الملكي الامير سعود الفيصل وزير الخارجية بقصر المؤتمرات بجدة امس مع معالي وزير الخارجية الاثيوبي سيوم مسفين.

وتناول الاجتماع العلاقات الثنائية بين البلدين والقضايا ذات الاهتمام المشترك. وحضر الاجتماع مدير عام فرع وزارة الخارجية بمنطقة مكة المكرمة السفير احمد محمد مؤمنة ورئيس الادارة العامة للشئون الغربية بوزارة الخارجية السفير الدكتور خالد الجذعان.

وكان معالي وزير الخارجية الاثيوبي قد وصل جدة في وقت سابق امس وغادرنا عصرا وكان في استقباله ووداعه بمطار الملك عبدالعزيز الدولي مدير عام فرع وزارة الخارجية بمنطقة مكة المكرمة السفير احمد مؤمنة والسفير الاثيوبي لدى المملكة محمد علي ابراهيم.

الامير سعود الفيصل يستقبل المري

الامير ماجد بن عبد العزيز

## الامير ماجد يرعى تخريج دفعتين من كلية العلمين بمكة المكرمة

احمد عامر سالم [مكة المكرمة]

صاحب السمو الملكي الامير ماجد بن عبدالعزيز امير منطقة مكة المكرمة يرعى يوم الاثنين القادم حفل تخريج الدفعة السابعة من حملة البكالوريوس للتعليم الابتدائي والدفعة الرابعة من محضري المختبرات من كلية المعلمين بمكة المكرمة بمقر الكلية بحي العزيزية بمكة المكرمة.

واوضح عميد الكلية الدكتور عطية عبدالغفور الصواط في تصريح لوكالة الانباء السعودية ان عدد المتخرجين يبلغ مائتين وثمانين طالبا.

واكد الدكتور الصواط ان رعاية سمو امير منطقة مكة المكرمة لهذا الحفل تجسد مدى اهتمام سموه بالتعليم وطلابه وحرصه مشاركة ابنائه الطلاب فرحتهم.

وقال ان هذه الرعاية سيكون لها الاثر الكبير في نفوس الخريجين وفي نفوس زملائهم الطلاب لبذل المزيد من الجهد والاجتهاد ليحظوا بهذه الرعاية الكريمة من قادة هذه البلاد الطاهرة.

# الامير فيصل يعتمد خطة جمعية الثقافة والفنون

خالد بن تنباك [الرياض]

اعتمد صاحب السمو الملكي الامير فيصل بن فهد بن عبدالعزيز الرئيس العام لرعاية الشباب وسمر نائبه خطة نشاطات الجمعية العربية السعودية للثقافة والفنون وفروعها للعام ١٤١٩ - ١٤٢٠ وفي مجملها بلغت ٢٥٦ نشاطا على النحو التالي:

١ - النشاط الثقافي ٦٠ نشاطا
٢ - النشاط المسرحي ٣٤ نشاطا
٣ - النشاط التشكيلي ٥١ نشاطا
٤ - النشاط الشعبي ٦٣ نشاطا
٥ - نشاطات متنوعة ٢٣ نشاطا
٦ - نشاطات لا منهجية ٢٥ نشاطا

اضافة الى ذلك فسوف تقوم الجمعية وفروعها بتكريم عدد من المفكرين والادباء في شتى مجالات الثقافة اضافة الى اقامة مهرجان هجر الشعبي بالاحساء ومهرجان المسرح المحلي بالدمام وتوزيع جوائز الامير فيصل لثقافة الطفل السعودي والمشاركة في برنامج الترويح السياحي في كل من ابها والباحة والطائف والاحتفال بمرور خمسة وعشرين عاما على انشاء الجمعية من خلال برامج الفروع واصدار اول سجل شامل يبين انجازات الجمعية منذ انشائها .. اضافة الى اقامة المعرض الخيري الخاص بالفنان الراحل محمد السليم .. وتنفيذ المرحلة الاولى للمعرض المتجول.

الامير فيصل بن فهد

واستكمال البرنامج الثقافي السعودي في لندن والمشاركة بالعديد من الفعاليات في الاحتفال بمرور مائة عام على تاسيس المملكة واقامة او ورشة مسرحية بالرياض واول دورة مسرحية بالتعاون مع جامعة الملك سعود.. والمشاركة في مهرجان قرطاج المسرحي ومهرجان القاهرة للمسرح التجريبي ومهرجان دمشق المسرحي ومهرجان الفرق الاهلية لدول مجلس التعاون الخليجي واقتتاح فرع للجمعية بتبوك وفرع اخر بجيزان .. كما ان هناك العديد من النشاطات التي تخص الطفل والمراة السعودية.

## ناس في الاخبار

لال

الظاهري

مروان

○ الدكتور زكريا يحيى لال استاذ تكنولوجيا التعليم المشارك القى محاضرة عن «مهارة التدريس الجامعي في استخدام تكنولوجيا التعليم» وذلك ضمن الدورة التدريبية التي تنظمها كلية التربية بالجامعة وشارك فيها عدد من اساتذة الجامعة في مختلف الكليات والتخصصات.

○ الزميل مروان سليمان مدير مكتب مساعد المدير العام ورئيس التحرير رزق والسيدة حرمه بمولودهما الاول فارسا اسمياه سلطان.

ابوسلطان لايزال يتلقى تهاني الاصل والزملاء والاصدقاء وقد وعد الجميع بوليمة دسمة احتفاء بهذه المناسبة السعيدة .. جعله الله من دواعي السعادة وقر به عيون والديه الف مبروك

○ الزميل عدنان علي الظاهري بقسم التحرير التنفيذي باشر عمله عقب تمتعه باجازته السنوية والقرر احتفال خلالها برفاقه الى امنة الشيخ حامد عواد الظاهري برحمه الله .. جعله الله رفاقا مباركا نضرته الفردوس الصالحة .. الف


مؤسسة باذريق
تقدم
خصم من ٢٠٪ إلى ٥٠٪
على أصناف كثيرة و متنوعة من الأدوات المنزلية
كوبين آن - بلاك أند ديكر - بانريني - بايركس - فيزيون
الخدمة التميز الجودة السعر
معرض الجوهرة
جدة البغدادية هاتف ٦٤٣٨٨٥٢