المسئولون في بيشة لـ «عكاظ»

المشاريع الجديدة دعامة قوية في صرح الوطن الغالي

العقيد احمد غرم الله

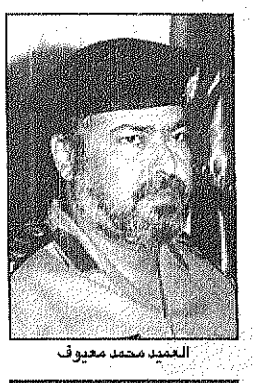
العميد محمد معيوف

صالح محمد

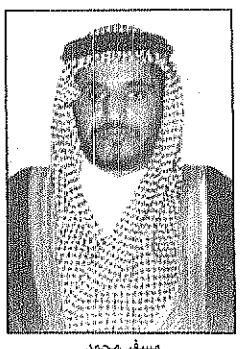
مسفر محمد

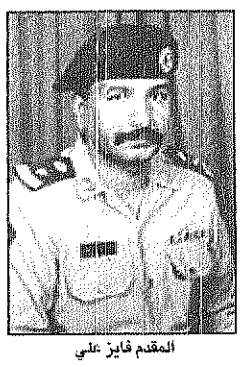
المقدم فايز علي

عقيد عيسى عطية

مقدم سعد علي

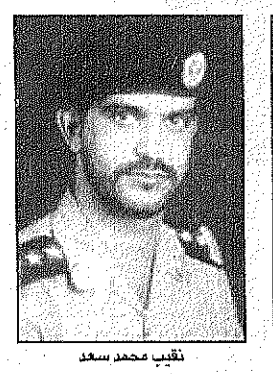
نقيب محمد سعد

رائد سلطان محمد

رقيب علي عبدالله

سيف محمد

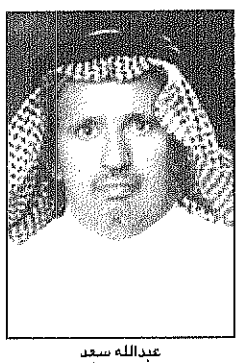
عبدالله سعد

عبدالله آل قمشة - بيشة:

اعرب عدد من المسئولين في محافظة بيشة عن مشاعرهم الفياضة بالحب وترحيبهم الحار بزيارة صاحب السمو الملكي الامير عبدالله بن عبدالعزيز ولي العهد ونائب رئيس مجلس الوزراء ورئيس الحرس الوطني لمحافظة بيشة لتدشين ثلاثة من المشاريع التنموية الجديدة (سد الملك فهد بن عبدالعزيز - ومصنع اسمنت بيشة ومستشفى الامير عبدالله بن عبدالعزيز) والتي يعتبرها ابناء هذه المحافظة هدايا من القيادة الرشيدة الى ابناء الوطن في هذا الجزء الغالي .. واعتبر المسئولون في بيشة هذه الزيارة الميمونة امتدادا طبيعيا للمعطيات الخيرة التي تعيشها بلادنا الحبيبة في ظل القيادة الرشيدة ويؤكدون ايضا على انها تجسيد للتلاحم الحميم بين قيادة هذا الوطن ومواطنيه متوهين بما تلقاه هذه المحافظة العريقة من اهتمام بالغ ودعم سخي لمشروعاتها من حكومة خادم الحرمين الشريفين وسمو ولي عهده الامين وسمو النائب الثاني والتي ستعود بالنفع العميم على ابناء الوطن عموما وابناء بيشة على وجه الخصوص.

«عكاظ» رصدت انطباعات المسئولين في محافظة بيشة عن هذه الزيارة المباركة ومشاريع الخير والنماء التي سيشرف سمو ولي العهد حفل افتتاحها اليوم:

*عضو مجلس منطقة عسير صالح بن محمد آل خشيل قال:

شرف عظيم تحظى به محافظة بيشة اليوم ويحظى به ابناؤها.. فاليوم سنسعد جميعا بزيارة سمو ولي العهد الامين لهذه المحافظة في زيارته المباركة الميمونة لافتتاح مشاريع الخير والنماء والتي تشكل دعما قويا لنهضة هذه المحافظة ومناطق اخرى من الوطن الغالي في مجالات مختلفة.. وبهذه المناسبة السعيدة على قلوبنا يسعدني ان ارحب بسموه الكريم اجمل ترحيب في هذه الزيارة وهذا التلاحم بين القيادة والشعب والذي عودنا سموه على تجسيده كل يوم وفي كل موقع من وطننا الحبيب.. فاهلا بسموه الكريم ونسأل الله القدير ان يحفظ قائدنا وراعي نهضة الوطن خادم الحرمين الشريفين وسمو ولي عهده الامين وسمو النائب الثاني ولا انسى في هذه المناسبة الا ان اقدم الشكر الجزيل لصاحب السمو الملكي الامير خالد الفيصل امير منطقة عسير لما يوليه من اهتمام بالغ ورعاية كريمة لهذه المحافظة وابنائها..

*مدير شرطة بيشة العميد محمد معيوف الرحيلي قال:

تأتي زيارة سمو سيدي ولي العهد الامين لمحافظة بيشة تجسيدا للتلاحم الحميم وامتدادا للتواصل بين القيادة الرشيدة وابناء الوطن ولا نستطيع ان نصف شعورنا الجميل بهذه الزيارة الميمونة ولقاء سموه بابنائه في بيشة ونحن لا نعتبر هذا التلاحم وهذا اللقاء غريبا.. فسموه الكريم حريص دائما على تلمس احتياجات ابنائه المواطنين في كل مكان وكل جزء من وطننا الغالي عن قرب ومن جانبهم يبادل ابناء هذا الوطن سموه الكريم الحب بالحب والوفاء بالوفاء.. فاهلا بسموه الكريم ونسأل الله ان يكلل زيارة سموه لهذه المحافظة بالبركة وان يحفظ خادم الحرمين الشريفين وسمو ولي عهده وسمو النائب الثاني لهذا الوطن ومواطنيه

*رئيس بلدية بيشة المهندس محمد سعد آل مرعي اعرب عن سعادته بهذه الزيارة المباركة لسمو ولي العهد لمحافظة بيشة واضاف:

ان هذه الزيارة تمثل مدى حرص ولاة الامر في بلادنا الطاهرة على تلمس احتياجات ابنائهم الذين يبادلونهم الحب والوفاء.. وتدشين سموه الكريم للمشاريع الجديدة يضفي لبنة جديدة في بناء الوطن الكبير (المملكة العربية السعودية) وبذلك يتواصل العطاء والبناء بما يعود بالنفع على الوطن والمواطن..

*مدير مركز التدريب المهني ببيشة سعد بن عبدالله الشهراني عبر عن مشاعره وترحيبه بزيارة سمو ولي العهد وافتتاحه لمشاريع الخير والنماء فقال:

تؤكد زيارة سمو سيدي ولي العهد لمحافظة بيشة معاني الود المتصل والمحبة الصادقة بين الشعب وقيادته الرشيدة.. وتعتبر دليلا واضحا على اهتمام ولاة الامر حفظهم الله بشئون مواطنيهم وتفقد احوالهم.. وافتتاح سموه الكريم لسد الملك فهد ومصنع الاسمنت في بيشة ومستشفى الامير عبدالله بن عبدالعزيز ببيشة يأتي شاهدا على الانجازات الحضارية التي يشهدها هذا الجزء العزيز من الوطن الغالي..فمرحبا بسموه الكريم وأسأل الله القدير ان يحفظ ولاة امرنا ويلبسهم لباس الصحة والعافية وان يمدهم بتوفيقه ليواصلوا بناء الوطن ورعاية مواطنيه..

*مدير فرع الطرق والنقل ببيشة/ علي اطيس العلي تحدث عن زيارة سمو ولي العهد فقال:

فرحة عظيمة وسرور بالغ يشعر بهما الجميع في محافظة بيشة بمناسبة زيارة صاحب السمو الملكي الامير عبدالله بن عبدالعزيز حفظه الله لمحافظة بيشة لافتتاح المشاريع التنموية العملاقة (سد الملك فهد - مستشفى الامير عبدالله بن عبدالعزيز - ومصنع اسمنت بيشة) والتي سيكون لها بعون الله تعالى مردودات ايجابية كبيرة على التنمية في مملكتنا الحبيبة وزيارة سمو سيدي ولي العهد الأمين لافتتاح هذه المشاريع الجديدة تحمل في طياتها الخير العميم لابناء المنطقة عموما وتعكس حرص سموه الكريم على الالتقاء بابنائه في كل جزء من الوطن الغالي ومشاركتهم الافراح بمثل هذه المناسبات ولا يسعني اني هذه المناسبة الا ان ارحب بسموه اجمل ترحيب وندعو لسموه الكريم بالصحة والعافية وان يحفظ لنا خادم الحرمين الشريفين ووطننا الحبيب.

*مدير مكافحة المخدرات ببيشة العقيد عيسى عطية الزهراني اعرب عن سروره البالغ بمقدم سمو ولي العهد الامين لمحافظة بيشة وقال:

ان زيارة سمو سيدي ولي العهد لهذه المحافظة تترجم مدى حرص سموه على الالتقاء بابنائه المواطنين وتلمس احتياجاتهم عن قرب ومشاركتهم افراحهم بمناسبة افتتاح مشاريع الخير الجديدة والتي تأتي تواصلا من دعم حكومتنا الرشيدة لتنمية هذا الوطن ومواصلة بنائه الكبير وفي جميع المجالات ونوه العقيد الزهراني بما يلقاه الجانب الامني في بلادنا من اهتمام بالغ من ولاة الامر حفظهم الله وذلك بتطبيق شرع الله الكريم.. واضاف بان زيارة سمو ولي العهد حفظه الله غمرتنا جميعا بالسعادة البالغة والسرور اللا محدود فاهلا بسموه الكريم..

*مساعد مدير شرطة بيشة العقيد احمد غرم الله الغزاز اعرب عن سعادته الكبيرة وترحيبه بزيارة سمو ولي العهد لمحافظة بيشة واضاف:

بالحب والوفاء وصادق الولاء نستقبل في هذا اليوم الطيب سمو سيدي ولي العهد الامين حفظه الله في زيارته الميمونة والمباركة لهذه المحافظة لتدشين المشاريع التنموية العملاقة التي انشأتها حكومتنا الرشيدة لخدمة الوطن والمواطن في هذا الجزء الغالي فمرحبا بسموه الكريم بين ابنائه الاوفياء المخلصين وحفظ الله خادم الحرمين الشريفين وسمو ولي عهده الأمين وسمو النائب الثاني لهذا الوطن ولابنائهم المواطنين والذين يحملون في قلوبهم الحب الكبير والولاء الصادق للقادة الاوفياء.

*مدير شعبة الرخص ببيشة المقدم فايز علي حجلا تحدث عن هذه الزيارة فقال: اليوم تسعد بيشة عموما بمقدم سمو سيدي ولي العهد حفظه الله لهذه المحافظة فالمسئول والمواطن فرحتهم غامرة وسرورهم بالغ بهذا المقدم الميمون لسموه الكريم والذي سيدشن في هذا اليوم السعيد عددا من مشروعات الخير والنماء في هذا الجزء من الوطن الحبيب.. ومانشاهده من مشاريع تنموية هو محل الفخر والاعتزاز ونسأل الله تعالى ان يحفظ لبلادنا امنها واستقرارها في ظل قيادتنا الحكيمة.

*مدير الاتصالات السعودية ببيشة محمد ناصر آل مدشوش اعرب عن ترحيبه بصاحب السمو الملكي الامير عبدالله بن عبدالعزيز في زيارته لمحافظة بيشة وقال: زيارة سمو سيدي ولي العهد الامين لمحافظة بيشة تعد مناسبة عظيمة يحتفل بها ابناء بيشة وهم يرحبون بمقدم سموه الكريم لافتتاح المشروعات الجديدة وقلوبهم عامرة بالحب والوفاء لقادة هذا الوطن الذين يواصلون البناء في كل جزء وكل وقت ويبذلون بسخاء لينعم ابناؤهم في الوطن الحبيب في رغد وعيش كريم وامن وأمان لا يماثلهما مثيل في العالم باكمله.. فجزى الله قادتنا خير الجزاء وحفظهم الله ذخرا لنا وللوطن الحبيب.

*رئيس هيئة الامر بالمعروف والنهي عن المنكر ببيشة / مناحي بن غندف الشهراني اعرب عن سعادته الغامرة وترحيبه الكبير بزيارة صاحب السمو الملكي الامير عبدالله بن عبدالعزيز واضاف قائلا: الشكر العميق والتقدير لخادم الحرمين الشريفين ولسمو ولي العهد الامين ولسمو النائب الثاني على مايولونه من اهتمام ورعاية ودعم سخي لا حدود له لهذه المحافظة العريقة «بيشة» ومازيارة سمو ولي العهد حفظه الله اليوم لهذه المحافظة الا شاهد بارز على هذا الاهتمام وتدل دلالة قوية على مدى حرص سموه للالتقاء بابنائه الذين يكنون له في قلوبهم الحب الكبير والولاء الصادق فحيا الله ابا متعب وحللت اهلا ياسمو الامير ووطأت سهلا.

*مدير الغرفة التجارية الصناعية ببيشة سيف بن محمد آل مدشوش تحدث عن هذه الزيارة المباركة فقال: تحتفل محافظة بيشة هذا اليوم بمقدم صاحب السمو الملكي الامير عبدالله بن عبدالعزيز ولي العهد الامين لزيارته لمحافظة بيشة ليضيف مزيدا من انجازات الخير والنماء ومأسد الملك فهد في بيشة وكذلك مستشفى الامير عبدالله بن عبدالعزيز الا شاهد على هذه الانجازات الحضارية التي تشهدها مملكتنا الحبيبة عموما ومحافظة بيشة خصوصا، وبيشة اليوم تلبس حلة قشيبة وتتحلى باجمل الحلل والزينة في هذه الزيارة الميمونة لسمو ولي العهد الامين .. حفظ الله سموه وايده ورعاه عضيدا لقائد مسيرتنا خادم الحرمين الشريفين حفظه الله ورعاه وايده بنصره.

*مدير الحقوق العامة بمحافظة بيشة علي بن محمد مصبح العامري ومدير السجل التجاري ببيشة ناصر محمد جاري قالا عن هذه الزيارة:

تعتبر زيارة صاحب السمو الملكي الامير عبدالله بن عبدالعزيز الى محافظة بيشة وافتتاح مشاريع الخير والنماء دليلا واضحا على اهتمام ولاة الامر بشئون مواطنيهم وتفقد احوالهم واضافا بان محافظة بيشة شهدت نموا كبيرا في شتى المجالات التي من شأنها تقديم افضل الخدمات للمواطنين، وزيارة سموه الكريم لهذه المحافظة تأتي لتلمس احتياجات المواطنين بها.. فمرحبا بسموه بين ابنائه في بيشة التاريخ والحضارة.

*رؤساء المراكز في محافظة بيشة اعربوا عن سعادتهم وسرورهم البالغ بهذه الزيارة المباركة فقد تحدث لـ «عكاظ» كل من:

مسفر بن محمد القحطاني رئيس مركز تبالة محمد بن جلوي بن لزهر رئيس مركز صمخ سعد بن عبدالله البديم رئيس مركز الثنية بالنيابة عايض سالم الاكلبي رئيس مركز الجعبة بالنيابة.. واجمعوا قائلين:

ان رعاية سمو ولي العهد الامين لافتتاح المشاريع التنموية الجديدة في بيشة يعتبر وساما على صدور ابناء هذه المحافظة كما انه يعتبر مواصلة للخير والنماء في وطن الخير الذي شهد ويشهد حضارة كبيرة بفضل جهود القائد الباني يحفظه الله خادم الحرمين الشريفين وسموه الكريم وسمو النائب الثاني حفظهم الله ذخرا لهذا الوطن وابنائه.

*المقدم سعد بن علي بن حجلا مدير تحقيقات بشرطة بيشة قال:

يعيش ابناء محافظة بيشة فرحة كبيرة بمناسبة زيارة سموه الكريم لهذه المحافظة وافتتاحه لثلاثة من المشاريع الهامة في بيشة وزيارة سموه حفظه الله وافتتاحه لهذه المشاريع يأتي تواصلا في العطاء ومشاركة ابنائه افراحهم الكبيرة فاهلا ومرحبا بسموه الكريم وحفظ الله لهذا الوطن قادتنا الاوفياء ليواصلوا الدعم والعطاء لبناء الوطن والمواطن.

*رئيس قسم السجن العام ببيشة الرائد سعيد بن سياف الشهراني تحدث فقال:

ان السعادة تغمر الجميع في هذه المحافظة استبشارا بمقدم صاحب السمو الملكي ولي العهد ونائب رئيس مجلس الوزراء ورئيس الحرس الوطني حفظه الله لافتتاح العديد من المشاريع العملاقة التي اوجدتها حكومة خادم الحرمين الشريفين حفظه الله واطال في عمره وهذه المشاريع تأتي من اجل رخاء وتنمية المواطن وتعتبر مفخرة لكل مواطن وهي سد الملك فهد ومستشفى الامير عبدالله ومصنع اسمنت بيشة وتفقد احوال المواطنين على ارض الواقع في هذه الزيارة المباركة.. فاهلا بسموه ونشكر له هذه اللفتة الابوية الصادقة التي تؤكد على الدوام ذلك التفاعل المتميز بين القيادة والمواطن.

*مدير البحث الجنائي الرائد سلطان محمد البيشي اعرب عن سروره وسعادته البالغة بمناسبة هذه الزيارة المباركة لسمو ولي العهد واضاف: ان مشاعري هي مشاعر كل فرد من ابناء هذه المنطقة العزيزة وهي مشاعر السعادة والفرح والامتنان ونحن نستقبل سيدي صاحب السمو الملكي الامير عبدالله بن عبدالعزيز والذي عرف بمواقفه الانسانية العديدة ومكارم اخلاقه فمكانته الكبيرة في قلوبنا لم تأت من فراغ بل جاءت محصلة ونتيجة طبيعية لتلك المواقف النبيلة لسموه الكريم..فحياه الله وحفظه من كل مكروه...

*النقيب محمد سعد القرني من شرطة بيشة أعرب عن سعادته وترحيبه بسمو ولي العهد في هذه المناسبة السعيدة وقال: المناسبة اكبر واجل من ان يعبر عنها في عجالة ولكن كل مانستطيع قوله هو حفظ الله سيدي صاحب السمو الملكي الامير عبدالله بن عبدالعزيز من كل سوء ومكروه واتمنى لسموه طيب الاقامة بين ابنائه في هذه المحافظة العزيزة والذين علت الفرحة والسعادة وجوههم وهم يستقبلون سموه الكريم فحياه الله..

*النقيب عامر علي الصعيري قائد قوة امن مطار بيشة تحدث فقال: لقد حظيت محافظة بيشة كغيرها من محافظات المملكة على اهتمام ولاة الامر يحفظهم الله وحصلت على نصيب وافر من مشاريع الخير والتنمية في كافة المجالات ومازيارة سمو سيدي ولي العهد وتدشينه لعدد من المشاريع التنموية بالمحافظة الا انطلاقة من رعاية حكومة خادم الحرمين الشريفين للوطن والمواطن في شتى مجالاته.. واضاف ان لسموه حفظه الله رصيدا وافرا من المحبة والوفاء في قلوب ابنائه هنا في بيشة فالفرحة كبيرة تعم الجميع فمرحبا بسموه..

*رئيس مركز الشرطة في النقيع الرقيب اول علي بن عبدالله السلولي قال: ان زيارة سمو سيدي ولي العهد لمحافظة بيشة قد رسمت الفرحة والسرور على وجوه جميع ابناء المحافظة فهي تمثل تواصلا من سموه مع ابنائه ومحبيه في بيشة ونحن نقدر لسموه هذا التواصل غير الغريب عليه حفظه الله وابناء بيشة يكنون لسموه الحب الكبير في قلوبهم فحياه الله ونسأل الله العلي القدير ان يحفظ سموه وان يديم عليه الصحة والعافية..

*سكرتير المجلس الاداري بمحافظة بيشة عبدالله سعد عبدالله آل مسعر قال عن هذه الزيارة ان الجميع هذا اليوم فرح ومسرور بلقاء سمو سيدي ولي العهد حفظه فهي مناسبة غالية علينا برؤية سموه الكريم فالزيارة تعبر عن عمق الصلة بين الأسرة الحاكمة وقوة الرابطة والشعب وهذا مالمسته من حرص قبائل محافظة بيشة عموما على المشاركة في اظهار البهجة والسرور الذين ارتسما على وجوههم. فمرحبا بسموه الكريم ومزيدا من التواصل والعطاء.

*فهد فراج السبيعي مدير مكتب عميد كلية المعلمين ببيشة اعرب عن سعادته الغامرة بزيارة سمو ولي العهد لمحافظة بيشة وقال: لقد عودنا سموه حفظه الله على الالتقاء بابنائه المواطنين فتارة يستقبلهم في مجلسه ومكتبه وتارة يذهب اليهم في مناطقهم متى ماسنحت له الظروف بذلك وتأتي زيارة سموه اليوم لترسم الفرحة والسرور على شفاه ابناء بيشة الذين هم دائما يبادلون سموه الحب والوفاء..فمرحبا بك ياسمو الامير ومزيدا من اللقاءات الخيرة والانجازات المباركة في هذا البلد الطيب والطيب اهله.

يوم البشائر

احمد محمد مجلي (*)

في يوم اغر من ايام الخير خرجت بيشة بحصونها و عبق تاريخها بجبالها وسهولها ونخيلها، باوديتها بأمها وابيها لتستقبل امين الامة وولي عهدها الذي جاء في موكب الخير في يوم من ايام التاريخ والفخر. يوم العطاء والتنمية.. يوم الحب الكبير والخير الوفيرة. يوم تتويج انجاز عظيم يضاف الى سجل الانجازات العظيمة في هذه الامة.

يوم عبدالله بن عبدالعزيز آل سعود والعطاء اثر من كفه الميمون.

انه يوم تتفجر فيه عيون الارض بالماء للانسان والزرع والنماء في هذا الجزء الغالي من الوطن.. بيشة جارة الوادي.

وهو يوم البشرى والبشائر لعوطن التاريخ ومنبت الخزامى

يوم ارتواء الارض العطشى وامتلاء الآبار والغدران من اجل المزيد والمزيد من النبت والاخضرار على رقعة الارض وفوق الجبال والوديان.

انه يوم تدشين (سد بيشة) العملاق.. اضخم واحدث سدود المملكة التي تنتشر على امتداد اوديتها وسهولها.. وقد اصبح عدد السدود مئتي سد تختزن كميات هائلة من المياه التي اعرف - وحسب علمي ان بلادنا بها اكبر مخزون مائي يكفي حاجة البلاد والعباد لعقود طويلة من الزمن.

وهكذا تتوالى مسيرة الخير والرخاء، وتبشر بغد اكثر اغداقا وعطاء. فمرحبا بولي العهد الامين.. ومرحبا بالخير العميم في ركابه

ان الاشادة بجهود وعطاءات ومتابعات صاحب السمو الملكي الامير خالد الفيصل امير منطقة عسير اميرها وعاشقها عاشق العمل المميز والانجاز الطموح المتواصل.. والذي صاغ لعسير جوهرها وجواهرها ورسم نواصي الخير على شيولها وكتب احلامه شعرا على وجناتها.. هذا الرجل الذي ماذكر مشروع او دشن انجاز في عسير الا وكان هو خلفه وأمامه يوجه ويعلم.

فلتهنأ بيشة بسدها.. ولتهنأ عسير برجلها الاول خالد الفيصل ومرحبا (الف) بابن عبدالعزيز في بيشة .. جارة الوادي

(*) مدير الخطوط السعودية ببيشة

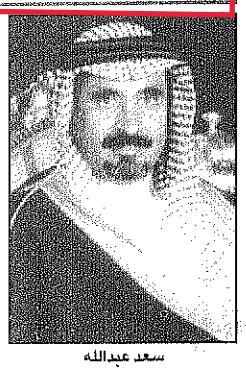
سعد عبدالله

ناصر محمد

علي محمد

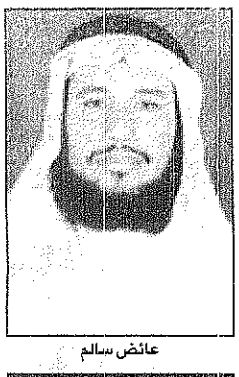
عائض سالم

محمد جلوي

بكل الحب والعرفان
يرحب
مركز السلامة للكمبيوتر في بيشة
لصاحبه خالد محمد صالح المعيض
بزيارة صاحب السمو الملكي
الأمير / عبدالله بن عبدالعزيز آل سعود
ولي العهد ونائب رئيس مجلس الوزراء ورئيس الحرس الوطني
لافتتاح سد الملك فهد ببيشة
وبعض مشاريع التنمية
مركز السلامة للكمبيوتر
تحت إشراف المؤسسة العامة للتعليم الفني والتدريب المهني
كمبيوتر - آلة كاتبة - مواد تجارية - بيشة - شارع الرياض - بجوار مصنع آل طاوي
ت: ٦٢٢٥٨٧٦ - فاكس: ٦٢٢٥٨٩٣