صورة عظيمة للتلاحم بين القيادة والرعية

ذعار محمد المطلق (*)

شرف عظيم ومنة كبرى ان ننعم ونسعد بزيارة سيدي ولي العهد نائب رئيس مجلس الوزراء رئيس الحرس الوطني صاحب السمو الملكي الامير عبدالله بن عبدالعزيز لمنطقة عسير وكم طال انتظارنا ونحن في شوق الى لقاء سموه الكريم ويشرفني ان ارحب بسموه الكريم نيابة عن مشايخ القبائل ورؤساء الدوائر الحكومية واهالي القرى التابعة لمركز النقيع معبرا عن الابتهاج والفرح بهذه الزيارة المباركة التي تعبر عن اخلاص وحرص سموه الكريم على تفقد احوال اهالي هذا الجزء الغالي من مملكتنا الحبيبة وان اللسان والقلم ليعجزان عن وصف مشاعرنا وفرحتنا بهذه الزيارة التي تجسد صورة عظيمة من صور التلاحم مابين القيادة والرعية وهذا ليس بغريب على قيادة هذا البلد المقدس الذين التزموا بالاسلام شريعة ونظاما في كل جوانب الحياة حقا انها لفرحة كبرى وسعادة غامرة ويبدو ذلك واضحا على وجوه اهالي المنطقة جميعا ويعتبرون هذا اليوم يوم عيد نعم فالعيد يأتي بالخير وما اكثر عطاء سموه الذي ننعم فيه بحب وأمان وعيشة رغدة كريمة لا مثيل لها على مستوى العالم كله. ان هذه الزيارة تجسد حرص مولاي خادم الحرمين الشريفين وسمو ولي عهده الامين وسمو النائب الثاني على انجاز المشروعات العملاقة التي يعتبر انجازها مفخرة لكل مواطن سعودي ويعتبر انجازها معجزا بالقياس الى الزمن الذي تقطعه الشعوب النامية على طريق النماء والتطور كما تجسد حرصهم حفظهم الله على راحة المواطن السعودي حيث سخروا جميع الامكانات من اجل راحته لكي ينعم بالرخاء والازدهار ولكي يواكب التطور الحديث والارتقاء بمستواه في جميع جوانب الحياة باعتباره الركيزة الاساسية لخطط التنمية الطموحة.

وبهذه المناسبة يسرني ويشرفني ان نتقدم بجزيل الشكر لسمو سيدي امير منطقة عسير حفظه الله على جهوده الكبيرة والجبارة من اجل تطوير هذه المنطقة ودعم مسيرة التطور والنماء بها حتى استطاعت ان تصل الى ما وصلت اليه من مكانة مرموقة وذلك بفضل الله ثم بفضل جهود سموه المخلصة وعطائه السخي وخدماته الجليلة وان الآمال والطموحات المتوقعة من سموه لهي كبيرة جدا لما يعود على سكان هذه المنطقة بالرفعة والتقدم والرقي في ظل الرخاء والازدهار والدعم اللامحدود من مولاي خادم الحرمين الشريفين وسمو ولي عهده الامين ولا يسعنا الا ان نتوجه الى المولى العلي القدير بالشكر الخالص والدعاء ان يحفظ علينا ديننا الذي هو عصمة امرنا ويديم علينا نعمة الأمن والاستقرار وان يحفظ مولاي خادم الحرمين الشريفين وسمو ولي عهده الأمين وسمو النائب الثاني وان يسدد خطاهم على طريق الصلاح.

(*) رئيس مركز النقيع

رجال الاعمال في بيشة لـ «عكاظ»:

سمو ولي العهد يطوق بيشة باكليل من مشاريع الخير والنماء

عبدالله آل قمشة - بيشة:

عبرعدد من رجال الاعمال في محافظة بيشة عن مشاعرهم الفياضة وسعادتهم البالغة بمناسبة زيارة صاحب السمو الملكي الامير عبدالله بن عبدالعزيز ولي العهد ونائب رئيس مجلس الوزراء ورئيس الحرس الوطني لمحافظة بيشة واكدوا في كلماتهم ان هذه الزيارة المباركة تعد مناسبة غالية لكي يعبر ابناء المحافظة عن سعادتهم وفرحتهم بهذا اللقاء الغالي وهذا التلاحم الصادق والحب المتبادل بينهم وبين سموه الكريم داعين الله ان يديم على هذا الوطن امنه وأمانه وان يحفظ خادم الحرمين الشريفين وسمو ولي عهده الامين وسمو النائب الثاني ليدوم البناء ويستمر العطاء في ظل شريعتنا الاسلامية السمحة..

*رجل الاعمال مبروك محمد عثمان الغامدي قال: تاتي زيارة سمو ولي العهد لمحافظة بيشة لتؤكد عمق العلاقة بين الشعب وولاة الامر حفظهم الله..واضاف بان محبتنا لولاة الامر في هذه المملكة العزيزة ازلية في قلوبنا .. وابناء قبائل بيشة اذ يستقبلون صاحب السمو الملكي الامير عبدالله بن عبدالعزيز حفظه الله في زيارته التفقدية لمحافظة بيشة وافتتاح مشاريع الخير والنماء بها فانما يدل على عطفه ومحبته لابناء وطنه كما ان سموه حفظه الله سبق له ان زار بيشة عام ١٤٠٥هـ ووضع حجر الاساس لاكبر مستشفى في المنطقة الجنوبية وهو مستشفى الامير عبدالله بن عبدالعزيز وكان لزيارته اكبر الاثر في نفوس ابناء بيشة فمرحبا بسموه فقد حل في قلوبنا قبل ان يحل بارض بيشة كما نرجو الله ان يحفظ لنا قائد مسيرة الخير والنماء خادم الحرمين الشريفين الملك فهد بن عبدالعزيز حفظه الله..

*رجل الاعمال ببيشة عبدالله بن مسعد القرني قال: بقلوب مؤمنة مملوءة بالفرحة والسرور نستقبلكم ياصاحب السمو في بيشة الخضراء لمزيد من مشاريع الخير والنماء التي تحظى بها هذه المحافظة ويسعد بها ابناؤها ونامل من الله القدير ان يديم على بلدنا الغالي نعمة الأمن والأمان في ظل راعي النهضة الشاملة مولاي خادم الحرمين الشريفين حفظه الله ورعاه واضاف بان المشاريع الجديدة التي يفتتحها سموه اليوم ستضفي لهذا الوطن الحبيب مزيدا من الخير العميم والفائدة الجمة في مجالات عدة وسنلمس نتائجها الطيبة قريبا ان شاء الله..

*رجل الاعمال ببيشة وعضو مجلس ادارة الغرفة التجارية الصناعية بابها ساعد فرحة الغامدي تحدث عن ذلك فقال: بقلوب ملؤها الفرحة والسعادة اتقدم شخصيا ويشاركني كذلك رجال الاعمال بمحافظة بيشة بجزيل الشكر والعرفان والتقدير والامتنان لصاحب السمو الملكي الامير عبدالله بن عبدالعزيز آل سعود ولي العهد ونائب رئيس مجلس الوزراء ورئيس الحرس الوطني

لزيارته الكريمة لمحافظة بيشة ليكمل عقدا ازدان به جيد بيشة من المشاريع العملاقة التي تنفذها حكومتنا الرشيدة واضاف: فبالامس وضع سموه الكريم حجر الاساس واليوم يعلن عن افتتاح ثلاثة مشاريع ليهنأ بها مواطنو هذه المحافظة..داعيا الله عز وجل ان يحفظ سموه الكريم وان يديم على بلدنا الغالي «المملكة العربية السعودية» نعمة الأمن والأمان في ظل مليكنا المفدى خادم الحرمين الشريفين الملك (فهد بن عبدالعزيز) امده الله بموفور الصحة والعافية وسمو ولي عهده الامين وسمو النائب الثاني يحفظهم الله جميعا واضاف .. ولا يسعني في هذه المناسبة العزيزة على نفوسنا الا ان نجدد عهد الوفاء والاخلاص والطاعة لقيادتنا الحكيمة ودامت مملكتنا عامرة بالمناسبات السعيدة واهلا وهلا ومرحبا بمقدم سموكم الميمون..

*رجل الاعمال ببيشة / محمد صالح الشاعر قال: تستقبل بيشة بكل حفاوة وترحاب رجل الخير والعطاء صاحب السمو الملكي ولي العهد الامين الامير عبدالله بن عبدالعزيز لافتتاح مشاريع الخير والنماء ببيشة الخضراء تجسيدا للتواصل والتلاحم بين ولاة الامر والمواطنين وبهذه المناسبة السعيدة احتفي ومعي رجال الاعمال واهالي واعيان المحافظة بمقدم سموه الكريم فلقد عرف عن سموه عمله الدؤوب على ان تحظى كل مناطق المملكة بمشاريع خير مماثلة. فاهلا ومرحبا بسموه الكريم.. سائلين الله القدير ان يحفظ ولاة الامر في هذه البلاد ذخرا للاسلام والمسلمين بقيادة قائد المسيرة الخيرة خادم الحرمين الشريفين ايده الله..

*رجل الاعمال ببيشة عبدالله محمد حجلا قال: ان فرحتي لا توصف واعجز عن التعبير عنها فالمناسبة كبيرة والفرحة اكبر من ان توصف كيف لا.. والزائر هو من سكن قلوب ابنائه المواطنين وبادلهم الحب بحب والوفاء بمثله.. ومازيارة سموه الكريم لهذه المحافظة الا تجسيد لهذا الحب وهذا التلاحم بين القيادة والشعب وتتضاعف الفرحة وتكبر بافتتاح سموه حفظه الله لثلاثة من المشاريع العملاقة في مجالات الزراعة والمياه والصحة والصناعة والبناء فحفظك الله ياسمو ولي العهد الأمين ذخرا لنا لوطننا الكبير ومرحبا بكم في بيشة وحللتم أهلا ونزلتم سهلا..

*رجل الاعمال علي بن محمد الصعيري قال: بحل سيدي سمو ولي العهد الامين زائرا لمحافظة بيشة وهو محاط بحب كبير من ابنائه المواطنين في بيشة يدعون الله ان يحفظ سموه فخورين بلقائه يبادلونه حبا بحب ومعربين لسموه عن صادق الولاء وعظيم الفرحة والسعادة بلقاء سموه يجددون له حفظه الله عهد الولاء والطاعة معربين عن شكرهم الجزيل لولاة الامر على ماتلقاه هذه المحافظة من دعم متواصل وبناء لمشاريع تنموية متعددة لخدمتهم وتوفير سبل العيش الكريم لهم..فمرحبا بسموه بين ابنائه واخوانه ومزيدا من العطاء والتواصل..

*رجل الاعمال ناصر بن علي الغامدي قال: تعتبر زيارة سمو ولي العهد حفظه الله لمحافظة بيشة دليلا واضحا على اهتمام ولاة الامر حفظهم الله بمواطني هذه البلاد الغالية منذ ان وحدها المغفور له بأذن الله الملك عبدالعزيز طيب الله ثراه وسار ابناؤه البررة من بعده على النهج الذي رسمه لهم لبناء هذه الدولة وتأتي هذه الزيارة لحرص سموه على الالتقاء بابنائه واخوانه وتلمس احتياجاتهم من المشاريع التي من شانها نمو وتطور هذه المنطقة فاهلا وسهلا بسموه..

*رجل الاعمال عبدالله صالح الشاعر قال: بفرحة غامرة وقلوب مؤمنة وولاء بغير حدود ويشاركني هذا الشعور اهالي محافظة بيشة..نستقبلكم ياصاحب السمو ونشكر لكم هذه اللفتة الكريمة بزيارة المحافظة تجسيدا لتلك المشاعر الفياضة من ابنائها تجاه سموكم الكريم لافتتاح مشاريع الخير والعطاء فماثر سموكم على بيشة الخضراء شاهد عيان وسوف تزداد هذه المآثر بافتتاح سموكم سد الملك فهد مشروعا عملاقا يجلب الخير للبلاد والى المزيد من مشروعات الخير والنماء من اجل الوطن والمواطن قائلا بك ياصاحب السمو محاطا بمظاهر الولاء .. مجددين العهد لولاة امر هذه البلاد في ظل قائد نهضتنا خادم الحرمين الشريفين حفظه الله..

عبدالله بن مسعد

ساعد فرحة الغامدي

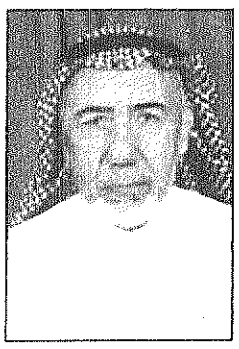

مبروك محمد الغامدي

ناصر علي الغامدي

علي محمد الصعيري

عبدالله محمد حجلا

محمد صالح الشاعر

مدير تعليم البنين في بيشة:

تطور التعليم يجسد اهتمام القيادة بالتعليم والتنمية الشاملة

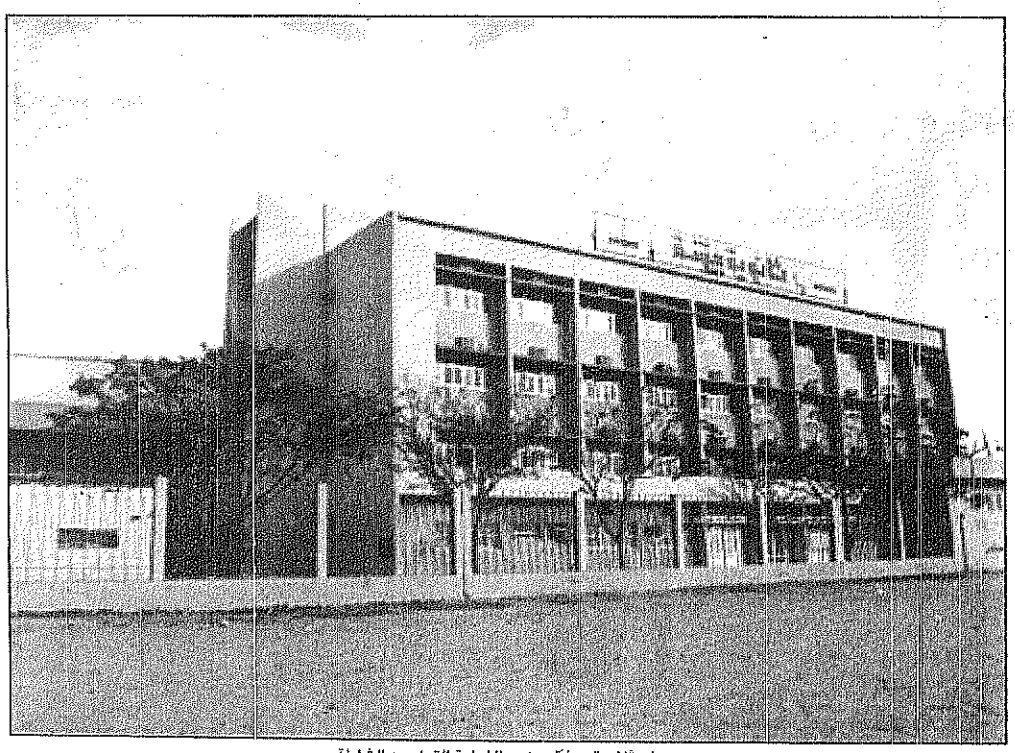

مبنى ثانوية بيشة يعكس النهضة التعليميه الشاملة

عبدالله آل قمشة (بيشة)

التعليم في بيشة شانه في ذلك شان التعليم في سائر المناطق التعليمية بالمملكة في تطور مستمر كما وكيفا وذلك بفضل الله تعالى ثم بفضل ما توليه حكومة خادم الحرمين الشريفين من عناية ورعاية لا نستطيع مهما بلغنا أن نحدد ابعاده، فعاما بعد عام تزداد أعداد الطلاب المسجلين في المؤسسات التعليمية المختلفة في مختلف مراحل التعليم وتخصصاته فتزداد تبعا لذلك الابنية المدرسية والتجهيزات والمدرسون ويتبع ذلك ايضا زيادة بنود الانفاق على التعليم وهذا كله مؤشر للنمو المتصل في حجم الخدمة التعليمية وبالتالي مؤشر الى اهتمام الدولة بالتعليم باعتباره العماد الاساسي لعملية التنمية الاجتماعية التي تؤثر في التنمية الشاملة للمجتمع باسره..

مدير تعليم البنين في بيشة سياف عامر آل خشيل أوضح ذلك واضاف لقد قفز عدد المدارس بمنطقة بيشة التعليمية حتى بلغ هذا العام ١٤١٨هـ ٢٨٣ مدرسة نهارية يدرس بها ما يزيد على ثلاثة وثلاثين الف طالب وعدد ٣٥ مدرسة ليلية يدرس بها ما يزيد على تسعمائة طالب واضاف آل خشيل بأن المدارس تشمل مراحل التعليم الثلاث وهي موزعة على النحو التالي:

○ ١٧٠ مدرسة ابتدائية نهارية.
○ ٧٩ مدرسة متوسطة نهارية.
○ ٣٤ مدرسة ثانوية نهارية.

والمدارس الليلية على النحو التالي:

○ ٢٨ مدرسة ابتدائية ليلية.
○ ٤ مدارس متوسطة ليلية.
○ ٣ مدارس ثانوية ليلية.

وأضاف آل خشيل بانه بالنسبة للمشاريع التي تم انشاؤها في بيشة بلغت اكثر من تسعين مشروعا تعليميا بتكلفة اجمالية ٤٥٨,٢٦٥,٨٢٠ ريالا من بينها ثمانية مبان ادارية بتكلفة ٦٩,٤٣٩,١٢٧ ريالا هي على النحو التالي:

○ مبنى ادارة التعليم، مبنى بيت الطالب، مبنى المعسكر الكشفي، مبنى المكتبة العامة، مبنى الوحدة الصحية المدرسية، مبنى الملاعب المجمعة، مبنى المستودع الجاهز، كراج السيارات...

وأضاف مدير تعليم البنين بأنه في مجال الأراضي بلغ مجموع ما تم الحصول عليه من اراض للمشاريع التعليمية ببيشة ٢٢٤ قطعة ارض منها ٢٠١ قطعة تم استخراج صكوك لها باسم وزارة المعارف و٢٣ قطعة تمت الموافقة عليها من وزارة الشؤون البلدية والقروية وجار استخراج صكوك لها.

أما فيما يتعلق بأولويات المشاريع للعام ١٤١٧ - ١٤١٨هـ ذكر آل خشيل بان هناك أربعة مشاريع ذات اولوية اولى على رأس قائمة المشاريع الجاهزة للطرح بالوزارة وهي:

○ متوسطة الملك عبدالعزيز في الروشن نموذج ٢/ ٢٨ فصلا متوسطا.
○ ثانوية العطف نموذج ٣/ ١٩ فصلا ثانويا.
○ متوسطة وثانوية آل سليمان نموذج ٣/ ١٩فصلا.
○ ابتدائية خثعم نموذج ٣/ ١٤ فصلا.

وهناك ايضا ٢٥ مشروعا تم فحص تربة اراضيها وجاهزة للطرح حسب الاولوية و٢٢ مشروعا سيتم فحص تربتها تمهيدا لطرحها للتنفيذ حسب الأولوية.

وعن المشاريع التي تم الانتهاء منها مؤخرا وتم استلامها من المقاولين هي:

○ ابتدائية الفاروق نموذج ١١/ ٣٠ فصلا بقيمة ١٤,٧٦٥,٧٦٩ ريالا.
○ متوسطة وثانوية خثعم نموذج ٢/ ١٨ فصلا بقيمة ٧,٣٨٦,٦٠٦ ريالات.
○ ابتدائية ومتوسطة تحفيظ القرآن ببيشة بقيمة ٥,٧٢٣,٠٨٣ ريالا.

وفي مجال ايصال التيار الكهربائي للمباني المدرسية قال آل خشيل بأنه تم ايصال التيار الكهربائي لعدد ١٣٣ مدرسة ومبنى اداري وبقية المباني المدرسية التي لم يصل اليها التيار فهي ما بين مدارس بحاجة الى مولدات لعدم وصول الشبكة الكهربائية اليها وما بين مدارس تم الارتباط على تكاليف ايصال التيار لها وجار استكمال اللازم لسرعة ايصال التيار لها.

واضاف آل خشيل بانه تم خلال العام الماضي القيام باعمال الترميمات الشاملة والجزئية لبعض المباني المدرسية وتسوية عقود نظافة وصيانة قائمة وتنفيذ اعمال صيانة ونظافة متنوعة بالتأمين المباشر..

واختتم آل خشيل حديثه لـ «عكاظ» قائلا ان المشاريع والنهضة التعليمية التي تشهدها بيشة ما كانت لتتحقق لولا فضل الله ثم بفضل الجهود التي بذلتها وتبذلها حكومة خادم الحرمين الشريفين وسمو ولي عهده الأمين وحرصهم الدائم على رفع مستوى المواطن حضاريا وثقافيا.

واختتم آل خشيل حديثه بالترحيب بسمو ولي العهد في زيارته المباركة لمحافظة بيشة راجيا من الله ان يكلل هذه الزيارة بالنجاح والبركة.