سمو وصل بيشة وسط ترحاب كبير من المواطنين على امتداد الطريق

سمو الامير عبدالله يشرف احتفالات تنومة واثلة والنماص وبالقرن والشنية

علي الاحمري - عبدالرحمن القرني - عبدالله الحارثي - سليمان العسيري - عبدالله آل قمشة (بيشة) - بلقرن - النماص - بيشة]

بحفظ الله ورعايته وصل صاحب السمو الملكي الامير عبدالله بن عبدالعزيز ولي العهد ونائب رئيس مجلس الوزراء ورئيس الحرس الوطني الى محافظة بيشة مساء أمس قادما من ابها في زيارة لها يفتتح خلالها عددا من المشاريع الحيوية.

ولدى وصول سمو ولي العهد كان في استقباله صاحب السمو الملكي الامير خالد الفيصل بن عبدالعزيز امير منطقة عسير وصاحب السمو الملكي الامير تركي الفيصل رئيس الاستخبارات العامة وصاحب السمو الملكي الامير بندر بن خالد الفيصل وصاحب السمو الملكي الامير سعود بن خالد الفيصل ومحافظ بيشة بالنيابة حسين بن عبدالله آل زلفة وعدد من المسؤولين.

وكان موكب صاحب السمو الملكي الامير عبدالله بن عبدالعزيز قد مر خلال رحلته براً من ابها الى بيشة بالعديد من المحافظات والمراكز التي اصطف ابناؤها ومواطنوها على جانبي الطريق محيين سموه وصحبه الكرام بالتصفيق والهتاف الحار والاهازيج والعرضات الشعبية وقد تصببت خلال الطريق الاقواس الترحيبية ورفعت اللافتات وازدانت هذه المحافظات والمراكز بالاضواء الكهربائية تعبيرا عما يجيش في صدور ابنائها من حب وولاء لقادتهم وولاة امرهم كما شرف سمو ولي العهد عددا من الاحتفالات التي اقيمت على الطريق بهذه المناسبة.

هذا وقد وصل في معية سمو ولي العهد صاحب السمو الامير سعود بن محمد بن عبدالعزيز آل سعود وصاحب السمو الملكي الامير متعب بن عبدالعزيز وزير الاشغال العامة والاسكان وصاحب السمو الامير عبدالله بن محمد بن عبدالعزيز آل سعود وصاحب السمو الملكي الامير مشاري بن عبدالعزيز نائب رئيس الحرس الوطني وصاحب السمو الملكي الامير بدر بن عبدالعزيز وصاحب السمو الملكي الامير سطام بن عبدالعزيز نائب امير منطقة الرياض وصاحب السمو الملكي الامير فيصل بن عبدالله بن محمد آل سعود وكيل الحرس الوطني بالقطاع الغربي وصاحب السمو الملكي اللواء طيار منصور بن بندر بن عبدالعزيز قائد قاعدة الامير عبدالله بن عبدالعزيز بجدة وصاحب السمو الملكي الفريق ركن متعب بن عبدالله بن عبدالعزيز نائب رئيس الجهاز العسكري بالحرس الوطني قائد كلية الملك خالد العسكرية وصاحب السمو الملكي الامير فيصل بن محمد بن سعود بن عبدالعزيز نائب امير منطقة الباحة وصاحب السمو الملكي الامير فيصل بن ثامر بن عبدالعزيز وكيل امارة منطقة مكة المكرمة للشؤون الامنية وصاحب السمو الامير بندر بن سعود بن محمد بن عبدالعزيز وصاحب السمو المستشار في ديوان سمو ولي العهد وصاحب السمو الملكي الامير سلطان بن تركي بن عبدالعزيز وصاحب السمو الملكي الامير فيصل بن عبدالمجيد بن عبدالعزيز وصاحب السمو الملكي الامير مشعل بن عبدالله بن عبدالعزيز وصاحب السمو الملكي النقيب طيار تركي بن عبدالله بن عبدالعزيز وصاحب السمو الملكي الامير منصور بن عبدالله بن عبدالعزيز ومعالي رئيس ديوان سمو ولي العهد ناصر الراجحي ومعالي رئيس المراسم الملكية محمد بن عبدالرحمن آل الشيخ ومعالي وزير الاعلام الدكتور فؤاد بن عبدالسلام الفارسي ومعالي المستشار في ديوان سمو ولي العهد عبدالمحسن بن عبدالعزيز التويجري ومعالي نائب رئيس الشؤون الخاصة ابراهيم الطاسان ومعالي وكيل المراسم الملكية محمد بن عبدالرحمن الطبيشي.

حفظ الله سمو ولي العهد في سفره واقامته

وقد شرف صاحب السمو الملكي الامير عبدالله بن عبدالعزيز ولي العهد نائب رئيس مجلس الوزراء ورئيس الحرس الوطني مساء امس الحفل الذي اقامته قبائل حاضرة وبادية في وادي الشنية في محافظة بيشة.

ولدى وصول ولي العهد الى موقع الاحتفال كان في استقباله صاحب السمو الملكي الامير خالد الفيصل امير منطقة عسير ومحافظ بيشة بالنيابة حسين بن عبدالله آل زلفة وشيخ شمل قبائل آكلب عبدالله بن مظف بن عطاوان وقد تشرف المشايخ واهالي الشنية بالسلام على سمو ولي العهد كما القيت كلمة وقصيدة ترحيبية ثم قدمت هدية لسمو ولي العهد بهذه المناسبة.

بعدها غادر صاحب السمو الملكي الامير عبدالله بن عبدالعزيز ومرافقوه من اصحاب السمو الملكي الامراء واصحاب المعالي الوزراء موقع الحفل مودعين بالحفاوة والتكريم.

وكان سمو ولي العهد قد غادر بحفظ الله ورعايته ابها امس مختتما سموه زيارته لها والتي استغرقت عدة ايام افتتح فيها عددا من المشروعات الحيوية التنموية وتفقد خلالها احتياجات المنطقة مشاركا سموه ابناءه احتفالاتهم بهذه الزيارة الكريمة.

وكان في وداع سموه في قصر القرعاء بابها صاحب السمو الملكي الامير خالد الفيصل امير منطقة عسير وصاحب السمو الملكي الامير تركي الفيصل رئيس الاستخبارات العامة وصاحب السمو الملكي الامير مشعل بن سعود بن عبدالعزيز امير منطقة حائل وصاحب السمو الامير فيصل بن عبدالله بن محمد آل سعود وكيل الحرس الوطني بالقطاع الغربي وصاحب السمو الملكي اللواء طيار منصور بن بندر بن عبدالعزيز قائد قاعدة الامير عبدالله بن عبدالعزيز بجدة وصاحب السمو الملكي الامير بندر بن خالد الفيصل وصاحب السمو الملكي الامير سعود بن خالد الفيصل وصاحب السمو الملكي الامير سلطان بن خالد الفيصل. كما كان في وداع سمو ولي العهد وكيل امارة منطقة عسير محمد بن علي بن زيد وقائد المنطقة الجنوبية اللواء ركن حسين بن عبدالله القبيل وكبار قادة وضباط القوات المسلحة بالمنطقة.

وقد توقف صاحب السمو الملكي الامير عبدالله بن عبدالعزيز ولي العهد ونائب رئيس مجلس الوزراء ورئيس الحرس الوطني في عقبة شعار في طريق سموه الى بيشة.

وكان في استقبال سمو ولي العهد بالعقبة معالي وزير المواصلات الدكتور ناصر السلوم ومدير عام ادارة الطرق والنقل في منطقة عسير مفلح بن محمد الزهراني ومنسوبو ادارة الطرق بمنطقة عسير.

وقد شاهد سموه دمار الطريق المطل على العقبة كما اطلع على العقبة.

واستمع سمو ولي العهد من معالي وزير المواصلات الى شرح مفصل عن الطريق الذي نفذ في العقبة وما اشتمل عليه من جسور عملاقة تخترق الجبال الوعرة ويقطع الاودية التي عليها هذه الجسور العالية لخدمة مرتادي الطريق وابناء المنطقة.

كما شرف صاحب السمو الملكي الامير عبدالله بن عبدالعزيز ولي العهد ونائب رئيس مجلس الوزراء ورئيس الحرس الوطني امس الحفل الشعبي لاهالي محافظة بلقرن وذلك في الاستاد الرياضي في المحافظة.

وكان قد استقبال سموه صاحب السمو الملكي الامير خالد الفيصل بن عبدالعزيز امير منطقة عسير ومحافظ بلقرن علي بن مناع الوادعي ومشايخ القبائل وكبار المسؤولين.

وبعد ان اخذ سموه مكانه في منصة الاحتفال لوح سمو ولي العهد لابنائه اهالي محافظة بلقرن بيده محييهم على هذا الاستقبال الرائع.

بعد ذلك تشرف بالسلام على سموه مشايخ القبائل ومديرو الدوائر الحكومية وعدد من المواطنين.

ولدى اقبح حفل خطابي بهذه المناسبة بدأ بالقرآن الكريم.

ثم القى محافظ بلقرن علي بن مناع الوادعي كلمة رحب فيها بصاحب السمو الملكي ولي العهد وصحبه الكرام.

وقال الوادعي «لقد استطعت بعظيم حبك وقدرك وسمو اخلاقك وعدلك ان تسكن القلوب حبا بلا خيار حيث واثتاه عن ابائنا فكنا كما اراد وكنا كما تظنون فينا نتناقل ذلك الحب وذلك الولاء لقيادتنا الحكيمة منذ ان ارسى قواعدها والدكم العظيم الملك عبدالعزيز طيب الله ثراه ثم ابنائه البررة من بعده والى ان يرث الله الارض ومن عليها ان شاء الله.

واشار الوادعي الى اهمية هذه الزيارة التي انتظرها كل فرد من ابناء هذه المحافظة والتي تعبر وتعكس تلاحم القيادة الرشيدة والشعب الوفي.

بعد ذلك القيت كلمة الاهالي القاها نيابة عنهم عبدالله بن مجدوع آل مجدوع رحب فيها نيابة عن قبائل محافظة بلقرن بسموه وصحبه الكرام وعبر فيها عن مشاعر الفرحة والسرور التي عمت ابناء محافظة بلقرن بقدوم سموه الى المنطقة داعين الله عز وجل ان يحفظ الحكومة الرشيدة بقيادة خادم الحرمين الشريفين الملك فهد بن عبدالعزيز وسمو ولي عهده الامين وسمو النائب الثاني.

واشار من ما تحقق لهذه البلاد من ازدهار في عهد حكومة خادم الحرمين الشريفين الملك فهد بن عبدالعزيز وسمو ولي عهده الامين والمعالي الوزراء وكبار المسؤولين من مدنيين وعسكريين وجمع غفير من المواطنين.

وكان صاحب السمو الملكي الامير عبدالله بن عبدالعزيز ولي العهد ونائب رئيس مجلس الوزراء ورئيس الحرس الوطني قد استقبل في قصر القرعاء في ابها امس مشايخ واهالي منطقة عسير ومسؤولي الادارات الحكومية من مدنيين وعسكريين وجمعاً من المواطنين الذين قدموا للسلام على سموه.

حضر الاستقبال صاحب السمو الامير سعود بن محمد بن عبدالعزيز آل سعود وصاحب السمو الملكي الامير متعب بن عبدالعزيز وزير الاشغال العامة والاسكان وصاحب السمو الامير عبدالله بن محمد بن عبدالعزيز آل سعود وصاحب السمو الملكي الامير مشاري بن عبدالعزيز نائب رئيس الحرس الوطني وصاحب السمو الملكي الامير بدر بن عبدالعزيز نائب رئيس الحرس الوطني وصاحب السمو الملكي الامير نواف بن عبدالعزيز وصاحب السمو الملكي الامير نايف بن عبدالعزيز وزير الداخلية وصاحب السمو الملكي الامير ممدوح بن عبدالعزيز رئيس مركز الدراسات الاستراتيجية وصاحب السمو الملكي الامير عبدالله بن عبدالعزيز نائب امير منطقة الرياض وصاحب السمو الملكي الامير مشعل بن عبدالعزيز وصاحب السمو الملكي الامير فيصل بن عبدالله بن محمد آل سعود وكيل الحرس الوطني بالقطاع الغربي وصاحب السمو الملكي الامير سطام بن عبدالعزيز نائب امير منطقة الرياض وصاحب السمو الملكي الامير مشاري بن عبدالعزيز وصاحب السمو الملكي الامير بدر بن عبدالعزيز وصاحب السمو الملكي الامير نواف بن عبدالعزيز وصاحب السمو الملكي الامير نايف بن عبدالعزيز وزير الداخلية وصاحب السمو الملكي الامير ممدوح بن عبدالعزيز رئيس مركز الدراسات الاستراتيجية وصاحب السمو الملكي الامير عبدالله بن عبدالعزيز وصاحب السمو الملكي الامير سطام بن عبدالعزيز نائب امير منطقة الرياض وصاحب السمو الملكي الامير مشاري بن عبدالعزيز وصاحب السمو الملكي الامير بدر بن عبدالعزيز وصاحب السمو الملكي الامير نواف بن عبدالعزيز وصاحب السمو الملكي الامير نايف بن عبدالعزيز وزير الداخلية وصاحب السمو الملكي الامير ممدوح بن عبدالعزيز رئيس مركز الدراسات الاستراتيجية وصاحب السمو الملكي الامير عبدالله بن عبدالعزيز وصاحب السمو الملكي الامير سطام بن عبدالعزيز نائب امير منطقة الرياض وصاحب السمو الملكي الامير مشعل بن عبدالعزيز وصاحب السمو الملكي الامير فيصل بن عبدالله بن محمد آل سعود وكيل الحرس الوطني بالقطاع الغربي وصاحب السمو الملكي الامير عبدالمجيد بن عبدالعزيز امير منطقة المدينة المنورة ومحافظ ينبع وصاحب السمو الملكي الامير مقرن بن عبدالعزيز امير منطقة حائل واصحاب المعالي الوزراء وكبار المسؤولين من مدنيين وعسكريين وجمع غفير من المواطنين.

وفي موقع ساحة الاحتفالات كان في استقبال سمو ولي العهد صاحب السمو الملكي الامير خالد الفيصل امير منطقة عسير ومحافظ النماص احمد بن حسين الشريف وعدد من المسؤولين.

وبعد ان اخذ سمو ولي العهد مكانه في منصة الحفل تشرف بالسلام على سموه مديرو الادارات الحكومية ومشايخ واهالي المحافظة.

بعد ذلك بدأ الحفل الخطابي الذي اعد بهذه المناسبة بالقرآن الكريم.

ثم القى محافظ محافظة النماص احمد بن حسين الشريف كلمة رحب فيها بسمو ولي العهد لزيارته للمحافظة وتحدث عن ماتنعم به المملكة العربية السعودية من امن وأمان ورقي وتطور في ظل حكومة خادم الحرمين الشريفين الملك فهد بن عبدالعزيز آل سعود وسمو ولي عهده الامين وسمو النائب الثاني (حفظهم الله)

بعد ذلك القيت كلمة اهالي محافظة النماص القاها نيابة عنهم وكيل وزارة البرق والبريد والهاتف محمد سعد الشهري رحب فيها بسمو ولي العهد باسم قبائل رجال الحجر في السراة وتهامة والبادية بمنطقة عسير.

ونوه بالنهضة التي تعيشها المملكة العربية السعودية في جميع المجالات في ظل حكومة خادم الحرمين الشريفين الملك فهد بن عبدالعزيز ال سعود وسمو ولي عهده الامين وسمو النائب الثاني.

واعتبر زيارة سمو ولي العهد للمحافظة بانه يوم خير لابناء المحافظة وتعبير صادق لمشاعر الحب بين القيادة وابنائها من المواطنين.

وابرز الجهود التي يبذلها صاحب السمو الملكي الامير خالد الفيصل بن عبدالعزيز امير منطقة عسير في تنمية وازدهار منطقة عسير.

ورفع محمد سعد الشهري باسم ابناء المنطقة الشكر وخالص التقدير لخادم الحرمين الشريفين الملك فهد بن عبدالعزيز آل سعود وسمو ولي عهده الامين وسمو النائب الثاني لصدور الامر الكريم بانشاء جامعة في منطقة عسير باسم الملك خالد بن عبدالعزيز «يرحمه الله».

بعد ذلك القيت قصيدة ترحيبية بهذه المناسبة.

بعد ذلك قدم الاهالي لسمو ولي العهد عدد من الهدايا التذكارية بهذه المناسبة تعبيرا عن حبهم وولائهم لولاة امرهم.

وقبل نهاية الاحتفال شارك صاحب السمو الملكي الامير عبدالله بن عبدالعزيز اهالي النماص العرضة.

ثم غادر سموه موقع الاحتفال بمثل ما استقبل به من حفاوة وتكريم.

وطوال الطريق الذي سار فيه موكب سمو ولي العهد من ابها ماراً بالسقرى والمراكز حتى وصوله لمحافظة النماص كان الالاف من المواطنين وطلاب المدارس يقفون على جانبي الطريق وهم يحملون اعلام المملكة العربية السعودية وصور خادم الحرمين الشريفين وسمو ولي عهده الامين كما ازدانت الطرق بالاقواس وعبارات الترحيب التي عبر عنها المواطنون عن فرحتهم وغبطتهم بزيارة سمو ولي العهد الى منطقة عسير ورعايته لعديد من المشروعات وتواصل بما تحقق لهذه المنطقة من تقدم ورقي كباقي شقيقاتها في مناطق المملكة الاخرى.

وحضر هذه المناسبات صاحب السمو الامير سعود بن محمد بن عبدالعزيز آل سعود وصاحب السمو الملكي الامير متعب بن عبدالعزيز وزير الاشغال العامة والاسكان وصاحب السمو الامير عبدالله بن محمد بن عبدالعزيز آل سعود وصاحب السمو الملكي الامير مشاري بن عبدالعزيز وصاحب السمو الملكي الامير بدر بن عبدالعزيز وصاحب السمو الملكي الامير نواف بن عبدالعزيز وصاحب السمو الملكي الامير نايف بن عبدالعزيز وزير الداخلية وصاحب السمو الملكي الامير ممدوح بن عبدالعزيز رئيس مركز الدراسات الاستراتيجية وصاحب السمو الملكي الامير عبدالله بن عبدالعزيز وصاحب السمو الملكي الامير سطام بن عبدالعزيز نائب امير منطقة الرياض وصاحب السمو الملكي الامير مشعل بن عبدالعزيز وصاحب السمو الملكي الامير فيصل بن عبدالله بن محمد آل سعود وكيل الحرس الوطني بالقطاع الغربي وصاحب السمو الملكي الامير عبدالمجيد بن عبدالعزيز امير منطقة المدينة المنورة ومحافظ ينبع وصاحب السمو الملكي الامير مقرن بن عبدالعزيز امير منطقة حائل واصحاب المعالي الوزراء وكبار المسؤولين من مدنيين وعسكريين وجمع غفير من المواطنين.

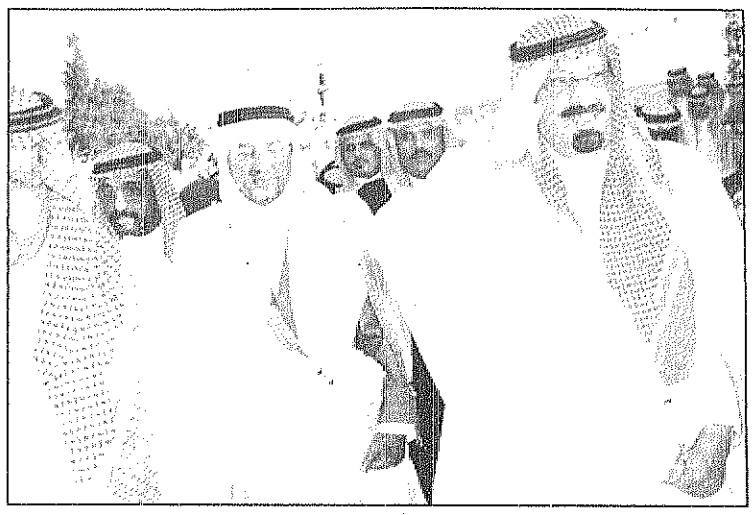
سمو ولي العهد في حفل اهالي النماص والى جواره الامير خالد الفيصل

سمو ولي العهد يلوح بيده الكريمة لمواطنيه

تصوير : محمد المالكي – راس

● سموه توقف في عقبة شعار واستمع لشرح عن الطريق من وزير المواصلات

سمو الامير عبدالله لدى تفقده عقبة شعار

سمو ولي العهد محاطا بمواطنيه

سموه يتسلم هدية تذكارية في حفل اهالي بلقرن

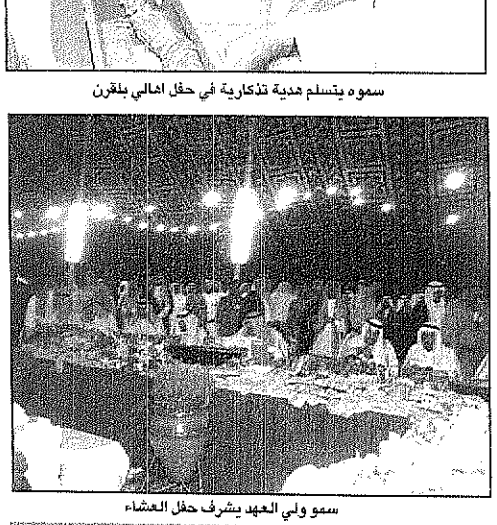
سمو ولي العهد يشرف حفل العشاء

الامير متعب بن عبدالله لـ «عكاظ»: معطيات هامة لزيارة سمو ولي العهد

الامير متعب

عبدالرحمن القرني (سبت العلاية)

صاحب السمو الملكي الامير متعب بن عبدالله بن عبدالعزيز نائب رئيس الجهاز العسكري بالحرس الوطني وقائد كلية الملك خالد العسكرية نوه بالمعطيات الهامة والايجابيات العديدة التي تنطوي عليها الزيارة الميمونة التي يقوم بها صاحب السمو الملكي الامير عبدالله بن عبدالعزيز ولي العهد ونائب رئيس مجلس الوزراء ورئيس الحرس الوطني لمنطقة عسير.

وفي تصريح خاص لـ «عكاظ» قال لا استطيع ان اصف مشاعري تجاه هذا التواصل الفعال بين القيادة ومواطنيها ولعلي هنا اجدها فرصة سانحة لاشكر اهلنا في الجنوب على ما عبروا عنه من مشاعر فياضة تجاه قيادتهم الرشيدة حيث قدموا اروع صور التلاحم والمحبة والوفاء.

واضاف سموه قائلا: حقيقة كنا نتطلع لزيارة هذا الجزء الحبيب من بلادنا الغالية والالتقاء بمواطنيه منذ زمن بعيد ونحمد الله ان هيأ لنا هذه الفرصة لنترجم هذه التمنيات على ارض الواقع.

عبدالله رشاد لـ «عكاظ»: سعدت بالوقوف أمام سمو ولي العهد

عبدالرحمن القرني (عسير)

الفنان عبدالله رشاد عبر عن عظيم سعادته وفخره واعتزازه بالتشرف بالوقوف امام سمو ولي العهد في محافظة بلقرن لأداء الأوبريت الذي تم اعداده من قبل المحافظة بمناسبة هذه الزيارة الكريمة.

وفي تصريح لـ «عكاظ» اوضح ان هذا الأوبريت تم اعداده في وقت قصير جدا بمبادرة من طلال باغر ومؤلف القصيدة الشاعر المعروف مهدي بن سعيد وآمل ان أكون قد وفقت في أدائه.

واضاف بان هذا العمل رغم قصر اعداده إلا انه جاء جيدا وذلك لقوة معاني القصيدة وما تضمنته من مشاعر واحاسيس تعبر عن اهالي المنطقة.

الامير خالد الفيصل مع الفنان عبدالله رشاد

مرحبا مليون

من قرنة الخاسيان غنيت لي طرق
طرق قديم وفرحتي به جديده
هذي مسزون الما وهذا سنا البسرق
وهذي يدين الخير ماضي بعيده
غرب الجنوب اليوم رويان .. والشرق
هتان .. ابومتعب» جرى في وريده
قم بالجنوب الصيف له واجب وحق
سلم على راسه وسلم على ايده

* * *

حيا الله اللي لابدا كنه العيد
ملت تباشير السعد في قدومه
وصل الفرح لقريب الناس وبعيد
كل لبس للعيد غالي هدومه
لعيون «ابو متعب» تجود العناقيد
والعيد بمطر ماتعذر غيومه
في جيته عرس ورجال وبوارد
بدر تجلى واهتفت له نجومه
شوف «العلاية» غردت فيك تغريد
ياضيفنا اللي شوقتنا علومه
ياسيد كل اللي يقولون له سيد
ويا عم كل اللي نسب له عمومه
الحق شمسك في شهار بدا الكبيد
والعدل نجمك في الليل الظلومة
ان جاك ظامي حق سالت له البيد
وان جاك شايل هم ولت همومه
ساس عريب وطيب ماعنه تحيد
من يصلح النية تقوت عزومه
يامرحبا مليون والزايد يزيد
واللي يرحب بالمطر من يلومه

منجزات الخير والانماء

عبدالله الاسمري *

بكل الحب والولاء يستقبل اهالي منطقة عسير صاحب الايادي البيضاء سمو سيدي صاحب السمو الملكي الامير عبدالله بن عبدالعزيز ولي العهد نائب رئيس مجلس الوزراء ورئيس الحرس الوطني تجسد ذلك وظهر جليا في تلكم المسيرات الشعبية الاحتفالية المنقطعة النظير وهم يعبرون بذلك عن الولاء والوفاء لهذا الوطن الذي لم يال جهدا في تقديم ما من شأنه راحة ورفاهية المواطن ورغم أن جميع وسائل الحياة السعيدة الهانئة قد عانقت كل قرية وهجرة ومدينة ولكن تابى حكومة خادم الحرمين الشريفين الا ان توفر المزيد لابن هذا الوطن اين ما كان موقعه يتمثل ذلك في شبكات الطرق والانفاق والجسور التي تفوق مثيلاتها في العالم اضافة الى الكهرباء التي تشع في كل مكان من اعالي الجبال وبطون الاودية وسهولها، ورغم هذا تضاف وسائل التعليم كنقلة ثقافية وعلمية ممثلة في جامعة الملك خالد التي اعلن عنها سمو ولي العهد نيابة عن تسميتها باسمه ليجسد اسمى واروع امثلة الايثار عرفانا بحق ذلك الرجل الذي خلد في قلب كل مواطن جلالة المغفور له باذن الله الملك خالد طيب الله ثراه وتستمر مسيرة العطاء لتضيف صحيفة الوطن التي ستكون وباذن الله عنوان التقدم الصحفي بهذه البلاد وتعلن مع زميلاتها الصحف الاخرى ما وصل اليه تقدم هذه البلاد في شتى المجالات ولاشك فان سد الملك فهد ببيشة يجسد اهتمام ولاة الامر حفظهم الله بالوطن واهم مصادر الحياة وهي الماء وهذا يجعل على عاتق المواطن وجوب المحافظة وحسن الاستفادة من هذه المعطيات محافظا على أمن بلده وكل ما من شأنه تقدم هذا الوطن.

وفي الختام نتوجه بالشكر الى صاحب السمو الملكي الامير خالد الفيصل الذي يواصل الليل بالنهار لتقديم ما من شأنه تقدم المنطقة كسائر مناطق وطننا الحبيب في ظل حكومة مولاي خادم الحرمين الشريفين حفظه الله ورعاه وسمو ولي العهد الامين وسمو النائب الثاني ودمتم لنا يا اسرة الخير في وطن الخير.

* مشرف تربوي ادارة التعليم بالرياض

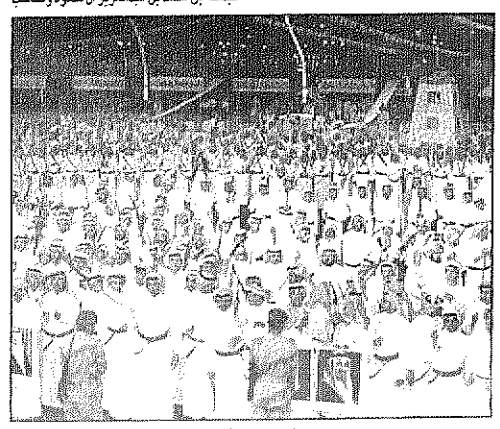
جانب من الحفل الشعبي