# حماة الاسلام وأمل الأمة

## يؤدون مناورة "بدر" الكبرى ببراعة ونجاح

مدير عام المؤسسة
عمر يوسف عبدرب
إصدار
مؤسسة عكاظ للصحافة والنشر

# عكاظ

جريدة يومية تصدر في مدينة جدة

OKAZ

مدير التحرير المسؤول
عبدالله احمد الداري
٨
صفحات

بسم الله الرحمن الرحيم — العدد ٢١٩٢ — الاثنين ٢٢ ذي الحجة ١٣٩١ هـ — ٧ فبراير ( شباط ) ١٩٧٢ م — ١٧ الدلو ١٣٥٠ شمسية — ٨ صفحات — الثمن ٦ قروش — السنة الثامنة


### حماة الاسلام

النجاح الذى حققته مناورة (بدر) الكبرى دليل جديد تثبت به القوات المسلحة السعودية براعتها وقدرتها وكفاءتها وتمكنها من التكتيك الحربى الحديث ..

وقد اعرب صاحب السمو الملكي الامير فهد بن عبد العزيز النائب الثانى لرئيس مجلس الوزراء ووزير الداخلية عن ارتياحه وسروره لهذا النجاح .. وشكر جميع افراد الجيش باسم القائد الاعلى للقوات المسلحة جلالة الفيصل المعظم .. كما ابدى صاحب السمو الملكى الامير عبدالله بن عبد العزيز رئيس الحرس الوطنى ارتياحه وسروره لما شاهده في هذه المناورة ..

وفي الكلمة التى وجهها سمو الامير فهد بن عبد العزيز بعد انتهاء المناورة العسكرية قال مخاطبا رجال الجيش « انكم حماة الاسلام وامل الامة» .. ولا غرو في ذلك فهم من احفاد خالد وطارق وصلاح الدين .. ان هذا الجيش القوى بايمانه

البقية ـ ص ٤

عبدالله احمد الداري

جلالة الملك فيصل يستقبل بعثة الحج المغربية برئاسة معالى وزير الاوقاف والشؤون الاسلامية السيد احمد بركاش — جلالة الفيصل يستقبل بعثة الحج الماليزية

## رسالة شفوية لجلالة الملك فيصل من جلالة الملك الحسن

### وزير الأوقاف المغربي يقول : أبلغت جلالة الملك تشكرات المغرب على العناية بالحجاج

الآمال معقودة في جميع البلاد العربية والاسلامية على دور هذا البلد الأمين وقائده جلالة الملك فيصل فيما يعزز مكانة المسلمين ويوحد كلمتهم

جدة ـ وكالة الانباء السعودية :

أدلى معالى السيد احمد بركاش وزير الاوقاف والشؤون الاسلامية بتصريح لوكالة الانباء السعودية عقب تشرفه بمقابلة جلالة الملك فيصل قال فيه :

لقد تشرفت بمقابلة جلالة الملك فيصل المعظم وابلغت لجلالته رسالة شفوية من اخيه صديقه جلالة الملك الحسن الثانى عبرت عن كل ما يكنه اخ لاخيه وصديق لصديقه من محبة وتقدير ووفاء ..

• كما ابلغت لجلالة الملك المعظم تشكرات المغرب ملكا وحكومة وشعبا على العناية المتناهية التى تخصصها السلطات السعودية للحجاج القادمين من مختلف انحاء المعمورة من اجل راحتهم وصحتهم وسلامتهم ، تلك العناية التى تؤكد ان المملكة العربية السعودية تكرس في سبيلها مجهودات ضخمة تتسع وتزداد فعالية عاما بعد عام .

ولقد ابلغت لجلالته كذلك الامل الكبير الذى تعقده كافة البلاد العربية والاسلامية على هذا البلد الامين وقائده العظيم في كل ما يعزز مكانة المسلمين ويوحد كلمتهم في وجه اطماع الصهيونية والاستعمار وما يجعل من الامة الاسلامية قوة عظمى مؤمنة برسالتها الخالدة تدافع عن الحق والعدل وتحبط المؤامرات والدسائس الموجهة الى العالم الاسلامى.

البقية ـ ص ٤

* * *

### جلالة الفيصل يستقبل رؤساء بعثات الحج هذا العام

استقبل جلالة الملك فيصل في الساعة الحادية عشرة من صباح اليوم بمكتب جلالته بقصر الرئاسة رئيس بعثة الحج المغربية معالى الحاج احمد بركاش وزير الاوقاف والشئون الاسلامية وسعادة السفير المغربى لدى المملكة .

كما استقبل جلالته في الساعة الحادية عشرة والنصف بعثة الحج الماليزية برئاسة الحاج عبد القادر تميم .

### جلالة الفيصل يستقبل وزير الشؤون الاجتماعية في سيراليون

في الساعة الخامسة من بعد عصر يوم امس استقبل جلالة الملك فيصل فى مكتبه بقصر الرئاسة معالى السيد شايك محمد تيجان وزير الشؤون الاجتماعية فى سيراليون .

المركز الاسلامى بلندن يعلن :

## ٨٠ شخصاً اعتنقوا الاسلام

لندن ـ وكالة الانباء السعودية :

في نبأ لمراسل وكالة الانباء السعودية ان ثمانين شخصا اعتنقوا الاسلام في السنوات الخمس الاخيرة واكد فضيلة امام المركز الاسلامي في لندن بان معظم هؤلاء اعتنقوا الاسلام عن اقتناع ورغبة اصيلة وقد جاء قرارهم الاخير في اعلان اسلامهم بعد تأمل وتفكير ناضجين ووصف امام المركز الاسلامي هؤلاء المسلمين بأنهم ورعون اتقياء يطبقون الاسلام على حقيقته في حياتهم . وقال ان معظمهم في سن الاربعين كما انهم ينتمون الى عدة دول منها بريطانيا والمانيا وهولندا وروسيا .

### الوضع المالى جيد في تونس

صرح السيد محمد فيتورى وزير المالية التونسى بان الوضع المالى في تونس جيد وهو في تحسن مستمر . وقال الوزير التونسى ان الحكومة لن تضطر الى فرض ضرائب جديدة لسد اى عجز يمكن حدوثه في ميزانية عام ١٩٧٢

### أول سفير للكويت في قطر

الدوحة ـ وكالة الانباء السعودية :

صرح مصدر مسؤول بان السيد سليمان المانع سيقدم اوراق اعتماده كأول سفير للكويت لدى دولة قطر . وكان السيد المانع قد وصل الى الدوحة امس الاول .

باسم جلالة الفيصل القائد الأعلى للقوات المسلحة :

## سمو الأمير فهد بن عبد العزيز يشكر جميع أفراد الجيش

### سموه يقول لرجال الجيش : أنتم حماة الاسلام وأمل الأمة

### سمو الأمير عبد الله بن عبد العزيز يعرب عن إرتياحه وسروره لما شاهده في المناورة

### سمو الأمير سلطان بن عبد العزيز يقول : مناورة بدر الكبرى كانت ناجحة

قواتنا المسلحة تثبت براعتها وكفاءتها وقدرتها في مناورة بدر الكبرى في الجنوب .. سمو الامير فهد بن عبد العزيز يقول لرجال الجيش بعد انتهاء المناورة : أنتم حماة الاسلام وأمل الامة .. سموه يعرب عن سروره لنجاح المناورة ويشكر جميع أفراد الجيش باسم جلالة القائد الاعلى للقوات المسلحة الملك فيصل المعظم ..

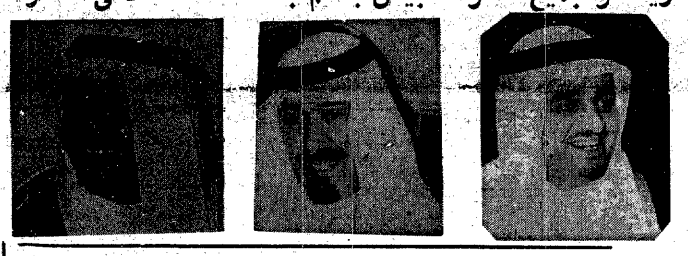

أبها ـ وكالة الانباء السعودية :

القى حضرة صاحب السمو الملكى الامير فهد بن عبد العزيز النائب الثانى لرئيس مجلس الوزراء ووزير الداخلية في حفل قائد منطقة الجنوب عقب انتهاء مناورة بدر الكبرى القى كلمة في رجال القوات المسلحة شكرهم فيها على ما ابدوه في المناورة من جد واجتهاد واخلاص وما ابدوه من براعة وفن حرب وقال: انكم حماة الاسلام وأمل الامة وفيكم تتجسد آمال هذا الشعب ورائده الملك المعظم. وقد ابدى ارتياحه وسروره تجاه المناورة ونجاحها وشكر جميع افراد القوات المسلحة باسم القائد الاعلى للقوات المسلحة الملك فيصل المعظم ..

هذا وقد ابدى سمو الامير عبدالله بن عبد العزيز ارتياحه وسروره لما شاهده في مناورة بدر الكبرى وتمنى من الله للمشتركين فيها التوفيق والعون للدفاع عن مقدساتنا وبلادنا العربية الحبيبة . هذا وقد قام أصحاب السمو الملكى الامراء فهد وعبدالله وسلطان ومرافقوهم بجولة تفقدية لقاعدة خميس مشيط الجوية وتفقدوا خلالها جميع الوحدات والاجهزة والاليات الجوية وقد ألقى قائدها كلمة ضافية تحدث فيها عن سلاح الطيران وواجباته وعناية الحكومة بتطويره ثم القيت قصيدة نبطية بعدها توجه اصحاب السمو الامراء الى مائدة

البقية ص ٤

بيان من وزارة الداخلية :

## الى المتخلفين القادمين بقصد الحج أو العمرة

### التعليمات تقضى بمغادرة كل حاج بعد ان أتم الله توفيقه باداء المناسك

دأب بعض من يقدمون البلاد بقصد الحج او العمرة والزيارة أن يتخلفوا بقصد منهم أو بتشجيع من بعض المواطنين بغية العمل بالمملكة وان وزارة الداخلية تسترعى انتباه هؤلاء من الحجاج كما تلفت نظر اولئك من المواطنين الى ان التعليمات تقضى بمغادرة كل حاج بعد ان أتم الله توفيقه باداء مناسك الحج والعمرة ، ولا يجوز تخلف احد لمزاولة أى عمل بأجر أو بدون أجر تمشيا مع الانظمة المرعية التى تحظر ذلك .

وبناء على ما تقدم فان وزارة الداخلية تؤكد لهذه الفئات التى تنشد التخلف في البلاد من الحجاج الكرام عدم التخلف وتأمل منهم جميعا أيا كانت جنسياتهم وبدون استثناء العودة الى ديارهم موفورى الصحة والسلامة ان شاء الله ، وكل من يتخلف عن موعد سفره سيكون عرضة للاحتجاز والترحيل الجبرى .

كما تحذر الوزارة ارباب الاعمال واصحاب المؤسسات من المواطنين والمقيمين اقامة نظامية باحترام انظمة البلاد والتقيد

البقية ص ـ ٤ ـ

### فرنسا تؤكد مجددا أهمية سلامة لبنان

اكدت فرنسا مجددا امس الاهمية التى تعلقها على سلامة لبنان ووحدة اراضيه واستقلاله وقد جاءت وجهة النظر الفرنسية ضمن بيان مشترك صدر في اعقاب الزيارة التى قام بها السيد صائب سلام رئيس وزراء لبنان لفرنسا وقال البيان ان الزيارة تمت في جو من الصداقة والثقة .

× × ×

### انفجار قنابل في مبنى بميناء حيفا

اعلنت قيادة منظمات الفدائيين الفلسطينيين بان قنابل حارقة انفجرت في مبنى من مبانى ميناء حيفا الاسرائيلى تملكه جولدا مائير رئيسة وزراء العدو وقال البيان ان قنابل حارقة اخرى انفجرت في مبنى بشارع هرتسل بتل ابيب وان النار التى شبت اثر الحادث استمرت ثلاث ساعات .

صحيفة نيويورك تايمز :

## الولايات المتحدة وافقت على بيع

### ٤٢ فانتوم و ٩٠ هوك لإسرائيل

قالت أمس صحيفة نيويورك تايمز نقلا عن مصدر حكومى ان الولايات المتحدة قد وافقت على بيع ٤٢ طائرة فانتوم و ٩٠ طائرة سكاى هوك الى اسرائيل وذكر ان تسليم هذه الطائرات سيبدأ على الارجح في الشهر القادم ويستمر عامين او ثلاثة أعوام .

واشارت الصحيفة الى ان الولايات المتحدة كانت قد التزمت من قبل بعدم تسليم اسرائيل اكثر من ثمانية عشرة طائرة فانتوم وست وعشرين طائرة سكاى هوك ، واضافت صحيفة نيويورك تايمز ان الموقع الرسمى الذى تتخذه اسرائيل والولايات المتحدة يتمثل في

البقية ص ٤

مؤسسة عكاظ للصحافة والنشر
المركز الرئيسي: جدة - شارع المطار - ص.ب ١٥٠٨ - برقيا: عكاظ
تلفونات: ٤٣٥٧ التحرير - ٤٣٥٨ الادارة - ٢٠١٦ المطابع
المكاتب: الرياض ت ٢٢٦٩٣ - مكة ت ٢٨٦٦٠ - لبنان ت ٢١١٠٤٧ - ٢١١٠٤٨
الاشتراكات: ٩٠ ريالا داخل المملكة - تضاف اجرة البريد خارج المملكة
الاعلانات: تتفق بشأنها مع ادارة المؤسسة - أو مكاتب المؤسسة

## قطوف

حقيقة :

انه أحد أفذاذ الادب العربي ، ذلك الشاعر اليمني الفحل : عبدالله البردوني ، كما وصفه محرر اليمامة لم اعرف عنه شيئا قبل هذا التبريز الذي تم له في المهرجان الالفي لابي تمام الذي عقد في مدينة الموصل . ولقد حمدته صنيعا لمجلة اليمامة ان اسهبت في الحديث عنه ثم في نشر قصيدته تامة كاملة ، وقبل ايام كان قد شوقني اليها الصديق الاستاذ عبد المجيد الشبكشي حتى انهته بالمبالغة وقرأت في اليمامة بعض احاياته ، فاذا هي عطر ينفح ولحن يصدح .

وقرأت القصيدة فاذا هي رحمة تفجع بقوتها وتبهر باشراقتها .

ماذا ترى يا ابا تمام هل كذبت احسابنا أو تناسى عرقه الذهب
ماذا اتعجب من شيبي على صغرى انى ولدت عجوزا كيف تتعجب

وبعد فلا بد لي من عودة الى هذا الشاعر فان أزمة معانيه في رياض مغانيه ربما تتلاقى في كثير من الملامح في اجوائنا وآمالنا واحلامنا .

★ ضياء الدين رجب ★

## مواقيت الصلاة

| | غروبي | زوالي |
|---|---|---|
| الفجر | ١١ر٢٤ | ٥ر٤٥ |
| الظهر | ٦ر٢٥ | ١٢ر٤٦ |
| العصر | ٩ر٣٩ | ٤ر٠٠ |
| المغرب | ١٢ر٠٠ | ٦ر٢١ |
| العشاء | ١ر٣٠ | ٧ر٥١ |

## رسالة شفوية - بقية

ويسعدني ان اشير في نهاية هذا التصريح الى ان صاحب الجلالة الملك فيصل قد حملني خالص تحياته الاخوية الكريمة لاخيه جلالة الملك الحسن الثاني نصره الله .

فضيلة الشيخ محمد نمر الخطيب يقول في حديث لعكاظ :

# أدعو المسلمين الى الاستجابة لدعوة الفيصل للجهاد في سبيل استرجاع المقدسات

## دقت ساعة الخطر الصهيوني على الابواب

كتب الزميل محمد عبد الواحد :

هذا الرجل لا زل يحمل وسامه اصاصة في جسده منذ عام ١٩٤٨م وهذا يكفي ..

فلست بصدد سرد مجموعة من البطولات لاحد علماء الشعب الفلسطيني المكافح ..

ولكن أود أن أشير هنا .. ان القضية الكبرى للمسلمين مع اليهود تتخذ شكلا ورداء ومفهوما اكثر واقعية وحماسا واصرارا على لسان هذا الرجل .

ان الكلمات التي تبحث عن الطريق لا بد وان تجد طريقها عندما تكون بناءة وهادفة .. وهذا ما دفعني الى ان التقي للمرة الثانية بفضيلة الشيخ محمد نمر الخطيب رئيس جمعية الرابطة الاسلامية في لبنان .

ان حاجة المسلمين الى من يبصرهم بامور دينهم وقضية كفاحهم ويشحذ عزائمهم يأتي في تقديري في المقدمة .

ان صحافة هذه البلاد التي كانت وستظل بحمد الله منبرا لكل علماء المسلمين ستبقى على مبادئها من الوفاء لكل من يرفع لواء الدين ويعلي كلمة الله ..

وعكاظ التي كان لها شرف تغطية نباء حج هذا العام ليسعدها ان تقدم للقراء كل رأي يستهدف صلاح المسلمين وتوحيد صفوفهم .. وقد قامت هذه الجريدة بعدة لقاءات صحفية مع كل الم او اديب او مفكر او مسئول قدم لحج او للزيارة هذا العام .

وفي هذا اللقاء الموجز سنتعرف على بعض جوانب قضيتنا مع الصهيونية .. اريخها .. نشأتها .. وما يريده لصهاينة من تشتت وفرقة لكل لسلمين وفي كل ارض .

العالم الشيخ محمد نمر الخطيب .. هو من توجهنا اليه بسؤالنا الاول :

★ هل ادرك المسلمون والعرب لخطر الصهيوني على حقيقته وباعتباركم قد عرفتم العالم العربي معرفة ملموسة ووقفتم على احواله في زياراتكم المتعددة اريد فكرة موجزة عن ملاحظاتكم بمرئياتكم .. لما لمستوه في العالم لعربي والاسلامي حول هذا الموضوع ؟

- بعد ان كتب علينا الخروج من وطني فلسطين كان من حسن حظي اني جبت الاقطار العربية والاسلامية قطرا قطرا فكنت مدرسا في جامعاتها وكلياتها او عضوا في المؤتمرات التي عقدت فيها فعرفت لبنان وسوريا والعراق والكويت وليبيا وتونس والمغرب والباكستان وكان من حسن حظي اني عرفت الكثير والكثير وشؤونها واحوالها .

ويؤسفني ان اقول بعد هذه الجولات التي استغرقت ربع قرن من الزمان يؤسفني ان اقول ان الامة العربية والشعوب الاسلامية لم تتعرف بعد تعرفا حقيقيا على خطر الصهيونية او على ما تريده الصهيونية او تبيته من مؤامرات وما تحيكه من مكائد لا لاجل الاستيلاء على ديار العرب جوها فحسب وانما لاجل ان تصل اليهودية العالمية الى اغراضها .. ومطامعها التوسعية في البلاد العربية ثم القضاء على كل شيء يقال له الاسلام . وهذا امر ليس بسر فان مقدماته قد ظهرت فاستولى اليهود على فلسطين وجعلوها جسرا لغاياتهم القريبة والبعيدة فمن الغايات القريبة التي حققوها استيلائهم على سيناء والجولان وبذلك اصبحت مدافعهم مسلطة علينا وكل ذلك مقدمة لغاية اخرى يعدون لها العدة وهي اقامة اسرائيل من الفرات الى النيل .

هذه الحقيقة التي ظهرت واضحة وعرفها كل من في العالم اليوم كنا نحذر منها العرب والمسلمين .. وننادي باعلى صوتنا من المساجد والمنابر .. ناديناها الخاصة والعامة .. فكانوا يظنون اننا نهول عليهم الامر .. أو نتخيل خيالات ليس لها واقع فلم تمض سنوات الا ووقع ما كان يظن خيالات .. ومضت سنوات فاذا بدولة العصابات تصبح اقوى من دول العرب .. واذا بدول العرب واسفاه تنهزم شر هزيمة واسوأ هزيمة في اكثر من واقعة امام هذه الدويلة اليهودية .

لقد كان بامكان العرب ان يتفادوا هذا الخطر لو انهم قد وعوا حقيقة اليهود في اول الامر او لو انهم حزموا امرهم فاعدوا ما استطاعوا من عدة .. ولو فعلوا ذلك في اول الامر لما كانت هناك قضية يهودية ولما قامت دولة اسرائيل في بقعة مقدسة في بلد الاقصى والاسراء والمعراج .. في البلد الذي سجله الله في القرآن الكريم وربطه بالمسجد الحرام فقال تعالى (سبحان الذي اسرى بعبده ليلا من المسجد الحرام الى المسجد الاقصى الذي باركنا حوله) .

لم تنزل هذه الاية القرآنية عبثا ولم تسجل في القرآن صدفة .. وانما جعلها الله آية محكمة ليعرف المسلمون عامة والعرب خاصة قيمة هذا البلد وحرمة هذا البلد فيعدوا للخطر عدته قبل وقوعه .. ويدرأوا عنه الشر قبل حدوثه ..

نعم فان المسلمين السابقون الى ذلك من العهد الاسلامي الاول الى آخر خلافة بني عثمان فكان من عمل الخلافة الاسلامية العثمانية ان حرمت بيع الاراضي في فلسطين لاي يهودي او اجنبي خوفا من هذا الخطر ولقد عرض على السلطان عبد الحميد رحمه الله عروضات كثيرة من قبل وفود يهودية مقابل ان يسمح لليهود في زيارة القدس .. فابى ذلك ورفض ذلك بكل اباء كل العروض المغرية التي عرضها اليهود على السلطان عبد الحميد في مقابل ذلك ان يسددوا كل الديون التي كانت على تركيا .. وان يمنوا له اسطولا بحريا وان يمدوه بملايين الليرات من الذهب وعلى الرغم من الانهيار الاقتصادي الذي كانت عليه الخلافة التركية آنذاك فقد رفض السلطان عبد الحميد هذه الاغراءات رفضا تاما وقاوم الاخطار الصهيونية الى آخر لحظة من خلافته وهذا ما يفسر لنا المؤامرة الكبرى التي انتهت بخلعه رحمه الله ويلل ثراه .

وكان ممن وعى حقيقة اليهود وعيا كاملا جلالة المغفور له الملك عبد العزيز عاهل المملكة العربية السعودية رحمه الله اذ عرض عليه اليهود بواسطة روزفلت مبلغا ضخما خياليا من المال في سبيل تمكن اليهود من الرجوع الى خيبر .. فابى رحمة الله عليه هذا الاغراء وانتهر روزفلت وعنفه على عرضه هذا .

فلو ان الدول العربية او الشعوب العربية والاسلامية كانت واعية مثل هذا الوعي لما اصاب العرب مثل هذا البلاء ..

لقد ذكرت في اكثر من مناسبة في كتبي وفي محاضراتي .. ان العرب كان بامكانهم ان يدركوا هذا الخطر في سنة ١٩٢٦ بألف جندي وعشرة آلاف جنيه فلم يفعلوا .

وكان بامكانهم ان يدرئوا هذا الخطر سنة ١٩٣٦ بعشرة آلاف جندي ومائة الف جنيه فلم يفعلوا .. وكان بامكانهم ان يدرئوا هذا الخطر سنة ١٩٤٨ لو انهم صمدوا واتفقت كلمتهم وضحوا بمدون جنيه وببعض الفرق العسكرية فلم يفعلوا .

وها نحن في سنة ١٩٧٢ .. هيهات .. هيهات ان ندرأ الخطر ..

وبهذه المناسبة انادي العالم العربي والاسلامي من على منبر عكاظ هذه الجريدة الزاهرة ومن فوق ثرى هذه الارض المقدسة ارض النور وارض الوحي انادي بأعلى صوت وباسم الاسلام وباسم العروبة وباسم حياتهم وبقائهم .. انادي ليجمعوا شملهم ويوحدوا كلمتهم ويستجيبوا لنداء الفيصل خادم الحرمين الشريفين باعلان الجهاد الاسلامي المقدس وتجنيد كافة قوى العرب والمسلمين ليقضوا على هذا الشر قبل ان يقضي عليهم جميعا ..

وليعلم الجميع انهم امام عدو لئيم غدار .. ووصفتهم التوراة بانهم شعب - غلظ الرقبة - قاتل الانبياء والمرسلين .. ووصفهم العلماء الخبيرون بانهم شعب عصابوا الدماء وانهم اهم سياسة مدروسة محكمة تريد القضاء على الاسلام .. فليتنبه الغافلون فقد دقت ساعة الخطر .. وما اليوم الاسود عنا ببعيد اللهم اشهد فاني قد بلغت من على منبر عكاظ .

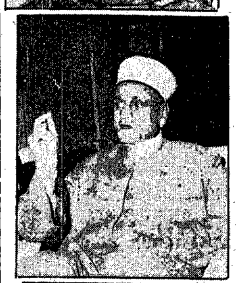

## وكيل الخارجية يستقبل سفير سويسرا لدى المملكة

استقبل صباح امس سعادة الشيخ محمد ابراهيم مسعود وكيل وزارة الخارجية في مكتب سعادته بمقر الوزارة سعادة السيد ماكسي جازانوفا سفير سويسرا لدى المملكة .

★ ★ ★

## اسوتنا العظمى

يلقي فضيلة الشيخ محمد عمر الداعوق محاضرة بعنوان (اسوتنا العظمى) وذلك بعد صلاة العشاء مباشرة من مساء اليوم الاثنين ٢٢ الجاري بمقر الامانة العامة برابطة العالم الاسلامي بمكة المكرمة ستترجم المحاضرة ترجمة فورية الى عدة لغات والدعوة عامة ..

## اعلان هام من وزارة الزراعة والمياه الى المزارعين

تعلن وزارة الزراعة والمياه الى عموم المزارعين بأنه قد حدث حالات تسمم من جراء استعمال بعض المبيدات الحشرية التي تستخدم في المكافحة وذلك لعدم مراعاة التعليمات الفنية الواجب مراعاتها اثناء عمليات الرش والتعقير لذا فان وزارة الزراعة والمياه تلفت انتباه كافة المزارعين بضرورة مراعاة النقاط التالية

١ - عدم شراء أي مبيد حشري أو فطري او بكتيري الا بعد مراجعة أقرب فرع لوزارة الزراعة والمياه

٢ - مراعاة التقيد بالتعليمات التي يتلقاها المزارع من الفنيين والمرشدين الزراعيين

٣ - يجب عدم التهاون في حفظ المواد الكيماوية المستخدمة في مكافحة الحشرات بعيدا عن متناول الايدي والمواد الغذائية وعلف الحيوانات لما لها من أخطار لا تقدر عواقبها الا بعد فوات الاوان .. والله الموفق .

## التلفزيون - بقية

صنع اجهزة خاصة للتلفزيون صغيرة الحجم وخفيفة الوزن ، وينتظر المراقبون وخبراء الاعلام في المانيا الاتحادية ان تساعد الشاشة المسطحة في المستقبل فن الدعاية عن طريق العرض التلفزيوني والسينمائي وخاصة في لوحات الاعلان الكبير التي تغص بها الشوارع اليوم .

ومرة اخرى ، يستطيع التلفزيون ان يقدم خدمات جديدة في ميادين مختلفة تساعد على مسايرة ركب الحضارة والتقدم والتقنية في العالم .

★★

## صحيفة تايمز - بقية

نسف اي صلة بين صفقة الطائرات وبين موافقة اسرائيل على الاشتراك في مفاوضات غير مباشرة مع مصر بشأن اعادة فتح قناة السويس ، وقالت الصحيفة ان المصادر المتصلة بوزارتي الخارجية والدفاع الامريكيتين اعترفت مع ذلك بانه قد جرت مناقشة هذين الموضوعين في وقت واحد .

## للاستفادة الدراسية

الرياض - مكتب عكاظ :

سيقوم الدارسون في برنامج الادارة المتوسطة في معهد الادارة العامة بزيارة الى الادارة المركزية للتنظيم والادارة بوزارة المالية .. وذلك في يوم الثلاثاء ٧-١-٩٢هـ للاطلاع على طريقة عمل الادارة والاجتماع ببعض الخبراء المختصين في الدراسات التنظيمية .

## بعثة زراعية

الرياض - مكتب عكاظ :

سافرت لجنة من وزارة الزراعة لتسليم مواقع بناء غرف مكائن مياه الشرب في عدد من قرى المنطقة الوسطى تشمل قرى السر وبعض قرى حائل الى مقاول محلي كانت قد رست عليه مناقصة بناء هذه الغرف والهدف من بنائها تغطية مكائن المياه من عوامل الطبيعة المختلفة .

## مصفاة البترول الثالثة

جدة - وكالة الانباء السعودية - صرح الدكتور عبدالهادي طاهر محافظ مؤسسة بترومين لوكالة الانباء السعودية بان الدراسات الخاصة بانشاء مشروع مصفاة البترول الثالثة في بيروت مستمرة وستنتهي حسب البرنامج المقرر وفقا لما اتفقت عليه حكومتا المملكة العربية السعودية والجمهورية

في نطاق الحفلات التشجيعية التي تقام سنويا لمن اكمل خمس سنوات في المؤسسة العامة للبترول والمعادن اقيمت حفلة في مركز بترومين الاجتماعي تحت رعاية سعادة الاستاذ حمود سلطان المشرف العام ومدير عام التوزيع بشركة المصفاة ورئيس مجلس الادارة لشركة زيوت التشحيم الذي يرى في الصورة وهو يسلم الموظف السيد رشاد كمال جائزته التشجيعية .

## دروب - بقية

بالله عز وجل .. يضطلع بدور ضخم تجاه حماية المقدسات الاسلامية والدفاع عن كل شبر من اقطار المسلمين ، والجهاد ضد العدو الصهيوني لاسترداد ارض فلسطين بما فيها القدس الشريف والمسجد الاقصى المبارك ، وصد اي عدوان آثم تتعرض له حدود هذه المملكة التي شرفها الله سبحانه وتعالى بخدمة الحرمين الشريفين وحراسة البقاع المقدسة ..

جيشنا الباسل .. درعنا المتين .. يحمي منجزاتنا .. يحرس حدودنا .. يذود عن حياضنا .. يدافع عن كرامتنا وعزتنا ورفعتنا ..

وها هو اليوم - في اكبر مناورة عسكرية - يقدم دليلا آخر على ما وصل اليه من مستوى رفيع تنظيما ، وتكتيكا ، وتسليحا ، بفضل الله ثم بالجهود المبذولة والتوجيهات السديدة التي يوليها اياه القائد الاعلى جلالة الفيصل ، والنشاط المستمر الذي يبذله صاحب السمو الملكي الامير سلطان بن عبد العزيز وزير الدفاع والطيران وسمو نائبه الامير تركي بن عبد العزيز .. حتى اصبح اهلا للدور الكبير الذي اعد من اجله .. الا وهو الدفاع عن ارض الوطن وحماية ترابه المقدس .. ودعم الحق العربي ونصرة الاسلام والمسلمين .. عملا بقول الله عز وجل : «واعدوا لهم ما استطعتم من قوة» ..

صدق الله العظيم

## سمو الامير فواز يباشر مهام عمله بجدة

سيباشر حضرة صاحب السمو الملكي الامير فواز بن عبدالعزيز أمير منطقة مكة المكرمة مهام عمله اليوم بمكتب سموه بمقر الامارة بجدة وذلك بعد ان تماثل سموه للشفاء بعد الوعكة التي المت بسموه . متع الله سموه بالصحة والعافية ودوام التوفيق .

## وكالة الانباء السعودية تصدر نشرة يومية للاخبار المحلية والعالمية

بدأت وكالة الانباء السعودية «سعودبرس» امس في اصدار نشرة اخبارية يومية تتضمن مجموعة الاخبار المحلية وبعض الاخبار العالمية ذات العلاقة بالعالمين العربي والاسلامي تقوم بتوزيعها على الهيئات والمرافق العامة .

وتجدر الاشارة الى ان لوكالة الانباء السعودية نشرة اخبار مماثلة سبقت هذه النشرة يقوم باصدارها مكتب الوكالة في بيروت تتضمن مختلف النشاطات الاخبارية .

وتجيء هذه الخطوة ضمن البرامج التطورية التي تسعى الوكالة الى تحقيقها من خلال احساسها بطبيعة الدور الذي تقوم به من اجل خدمة القضايا الاسلامية والعربية ..

## الوفد الروسي يقابل أمير دولة البحرين

## السياسة الروسية كانت تتطلع الى التواجد في الخليج العربي

البحرين - وكالة الانباء السعودية في ٢١-١٢-٩١

يقابل اليوم - امس - الوفد السوفيتي الرسمي الذي يزور دول الخليج سمو امير دولة البحرين وسمو رئيس الوزراء ووالي وزير الخارجية ، وكان الوفد السوفيتي الرسمي المكون من المستر الكسندر تسكوسشكي الوزير المفوض في وزارة الخارجية السوفيتية والمستر بنجامين يوف السكرتير الاول والمترجم بالوزارة قد وصل الى البحرين بعد امس قادما من قطر ..

وعلم مندوب وكالة الانباء السعودية في البحرين ان هنالك احتمالا في اعلان تبادل التمثيل الدبلوماسي بين الاتحاد السوفيتي وبعض دول الخليج قريبا . والمعروف ان السياسة الروسية كانت تتطلع منذ نهاية القرن التاسع عشر وتطلع هذا القرن الى التواجد في منطقة الخليج العربي وتعمل على تحقيق هذا الهدف بمختلف الوسائل . وقد لاحظت الاوساط السياسية ان التواجد الروسي في اية منطقة كان يبدأ بالتعاون الاقتصادي والثقافي كخطوة اولى لتنتقل بعد ذلك الى المجالات الاخرى .

## مناورة بدر الكبرى - بقية

العشاء التي اقامها على شرفهم قائد القاعدة .

ويضيف مندوب وكالة الانباء السعودية في أبها قائلا :

انه في تمام الساعة العاشرة من صباح يوم امس شرف حضرة صاحب السمو الملكي الامير فهد بن عبد العزيز النائب الثاني لرئيس مجلس الوزراء ووزير الداخلية وحضرة صاحب السمو الملكي الامير عبدالله بن عبد العزيز رئيس الحرس الوطني وصاحب السمو الملكي الامير سلطان بن عبد العزيز وزير الدفاع والطيران ميدان مناورة بدر الكبرى في مكان ما من منطقة الجنوب وكان في استقبالهم في ارض الميدان سعادة رئيس هيئة اركان حرب الجيش وسعادة قائد المنطقة الجنوبية وقادة اللجان والوحدات المتواجدة في ارض ميدان المناورة .

وبعد ذلك شرفوا مقر الحفل حيث ألقى اللواء طراد الحارثي قائد منطقة الجنوب كلمة شرح فيها الاهداف التي من شأنها اقيمت هذه المناورة وقال ان هذه المناورة هي ثمرة سنة كاملة من التدريب حيث يبدي فيها ابطالنا وحماة مقدساتنا براعتهم وجهودهم في فن القتال ثم شرح حرص الحكومة الجليلة على تطوير قواتنا المسلحة بجميع فروعها حتى صارت قوة عظيمة تدافع عن حدودنا وبلادنا وارض اخوتنا العرب .

### مراحل المناورة

ثم قام ركن العمليات بشرح مراحل المناورة وقد قسمت القوات الى قسمين متضادين ثم بدأ ضرب اهداف الطيران بالطائرات العمودية حيث استخدمت الصواريخ والمدافع الرشاشة ثم تليها الطائرات المقاتلة مستعملة الصواريخ والقنابل .

ثم اعلن سمو الامير فهد بطلقة اشارة حمراء ببدء اطلاق النيران التحضيرية لتطهير الاهداف ثم تقدمت الوحدات الى اهدافها .

فكانت المدرعات الاستطلاعية ثم المشاة المترجلة تحميها الاسلحة الثقيلة المساندة لقوات الاحتياط المحمولة وتم احتلال الاهداف وقامت القوات باعادة التنظيم بتفقد القوات وتوزيع الذخيرة الثانية خوفا من عودة العدوان وهناك وحدات مطاردة لطرد الاعداء .

### تكتيك وبراعة

هذا وقد اعجب جميع المسئولين بما شاهدوا من تكتيك حربي وبراعة وقوة واقدام وما يملكه جيشنا الباسل من الاسلحة الفتاكة وما يضمه من رجال مخلصين مؤمنين بالله وبحماية الدين والوطن .

وقد قام سمو الامير فهد وسمو الامير عبدالله يرافقهما سمو وزير الدفاع بمشاهدة الاسلحة والاستماع الى شرح الافراد عنها ثم زاروا المستشفى العسكري وبعد ذلك انتقل الجميع الى مقر حفل الغداء الكبير الذي اقامه سعادة قائد المنطقة الجنوبية على شرف سمو الامير فهد وسمو الامير عبدالله وسمو الامير سلطان والامراء والوزراء والمسئولين .

وفي تمام الساعة الرابعة من بعد ظهر امس عادوا جميعا الى مدينة الملك فيصل العسكرية هذا وقد صرح سمو الامير سلطان لوكالة الانباء السعودية بعد الانتهاء من المناورة صرح بقوله :

الحمد لله المناورة كانت ناجحة وذلك بفضل الله ثم بفضل مجهود من اشترك فيها بالاضافة الى حسن القيادة ومواصلة التدريب الجيد .

## بيان وزارة الداخلية - بقية

بها وان كل من يؤوي قادما للحج أو الزيارة أو العمرة ويتستر عليه فسيعرض نفسه لاشد العقوبات المنصوص عليها في النظام الى جانب تحمله نفقات كلما يترتب على بقاء شخص بدون اقامة مشروعة ، وما يلزم لترحيله من مصاريف الى بلاده ، ويخضع كذلك للغرامات المترتبة على من يستخدم اجنبيا لا يحمل اقامة سارية المفعول وترخيصا بالعمل .

وستكون السلطات المختصة مضطرة لتشديد العقوبات الرادعة لمن يخرج على هذه التعليمات .

وللتنبيه جرى اصدار هذا البيان والله الهادي الى سواء السبيل .

## اذاعة

### فترة الصباح

٦ر٠٠ الافتتاح
٦ر٠٢ القران الكريم
٦ر٢٢ حديث الصباح
٦ر٣٢ عزف منفرد
٦ر٣٥ الاسلام دنيا ودين
٦ر٤٠ انشودة
٦ر٤٥ الارض الطيبة
٧ر٠٠ مرحبا يا صباح
٧ر١٥ اغنية الورد
٧ر٢٠ الى ولدي
٧ر٢٥ اغنية
٧ر٣٠ نشرة الاخبار الاولى
٧ر٤٥ الحان مختارة
٨ر٠٠ طريق الهداية
٨ر١٠ اغنية
٨ر١٥ اقوال الصحف
٨ر٢٥ اغنية
٨ر٣٠ لماذا وكيف
٨ر٣٥ الحان مختارة
٨ر٥٠ من القلب
٨ر٥٥ اغنية يا غزال
٩ر٠٠ نشرة الاخبار الثانية
٩ر١٥ دعوة الحق
٩ر٢٥ اغنية
٩ر٣٠ بيني وبينك
٩ر٣٥ اغنيتان
٩ر٤٥ الشجرة الطيبة
٩ر٥٥ اغنية مهما تعلى يا بلح
١٠ر٠٠ منزل ابو سليمان
١٠ر١٠ اغنيتان
١٠ر٢٠ رجال صدقوا
١٠ر٣٠ الحان مختارة
١٠ر٤٥ البيت السعيد
١١ر٠٠ اغنيتان
١١ر١٠ التمثيلية المسلسلة
١١ر٢٥ اغنية
١١ر٣٠ موجز لاهم الانباء
١١ر٣٥ الختام بالسلام الملكي

### فترة الظهيرة والمساء

١ر٠٠ الافتتاح
١ر٠١ القران الكريم
١ر١٨ الاسلام لكل زمان
١ر٣٠ موجز لاهم الانباء
١ر٣٥ اغنية بيعي الدهب
١ر٤٠ حديقة اللغة
١ر٥٠ قصة الاسبوع
٢ر٠٥ يا هادي
٢ر٢٥ اغنية
٢ر٣٠ نشرة الاخبار الثالثة
٢ر٤٥ دعوة الحق
٢ر٥٥ اغاني منوعة
٣ر١٠ برنامج عالم الرياضة
٣ر٤٠ اغنية
٣ر٥٢ (تقريبا) اذان العصر
٤ر٠٠ نور السماوات
٤ر١٥ اشعار البادية
٤ر٢٥ اغنية يا دان دانه
٤ر٣٠ فكر معنا
٤ر٤٠ اغنية
٤ر٤٥ التمثيلية المسلسلة
٥ر٠٠ الحان مختارة
٥ر٣٠ موجز لاهم الانباء
٥ر٣٥ اغنية
٥ر٤٠ ظلال الغروب
٥ر٥٨ تلاوة من المصحف المرتل
٦ر١٠ ختام البرنامج العام

### فترة نداء الاسلام

٦ر١٣ الافتتاح الخاص
٦ر١٦ اذان المغرب
٦ر٤٣ الحديث الاسبوعي
٦ر١٨ القران الكريم
٦ر٥٣ من رحاب انبيت
٦ر٥٨ ابتهال
٧ر٠٠ نشرة الاخبار
٧ر١٥ اخترت لك
٧ر٢٠ الاسلام هو الطريق
٧ر٠٣ حديث الدين النصيحة
٧ر٤٠ ابتهال
٧ر٤٥ اذان العشاء من المسجد الحرام

### فترة السهرة

٧ر٥٣ الافتتاح - القرآن الكريم
٨ر٠٣ حديث السهرة
٨ر٠٨ من انا
٨ر٢٠ عالم جديد
٨ر٣٠ تمثيلية
٩ر٠٠ نشرة الاخبار الرابعة
٩ر١٥ التعليق على الانباء
٩ر٢٠ اهل القرآن
٩ر٤٥ برنامج دعاة الخير
١٠ر٢٠ اين الخطأ
١٠ر٣٠ موجز لاهم الانباء
١٠ر٣٥ نقطة البداية
١٠ر٤٥ اغنيتان
١٠ر٥٥ على الاثار
١١ر٠٠ اغنية
١١ر٠٥ روضة المساء
١١ر٢٥ اغنية
١١ر٣٠ نشرة الاخبار الخامسة
١١ر٤٥ سهرة مع أم كلثوم
١٢ر٠٠ سهرة الليلة
١ر١٥ سباعية فخاخ الثعالب
١ر٠٣ موجز لاهم الانباء
١ر٣٥ اخر المنقود
١ر٤٥ تلاوة من المصحف المرتل
٢ر٠٠ الختام بالسلام الملكي