«عكاظ» تنشر نماذج من اسئلة واجابات ماده الكيمياء قسم العلوم الطبيعية

متابعة عبدالله الصقير (جدة)

في اطار الاستعدادات للاختبارات النهائية يسر «عكاظ» ان تقوم بنشر نماذج من اسئلة واجابة مادة الكيمياء لطلاب الثانوية العامة.

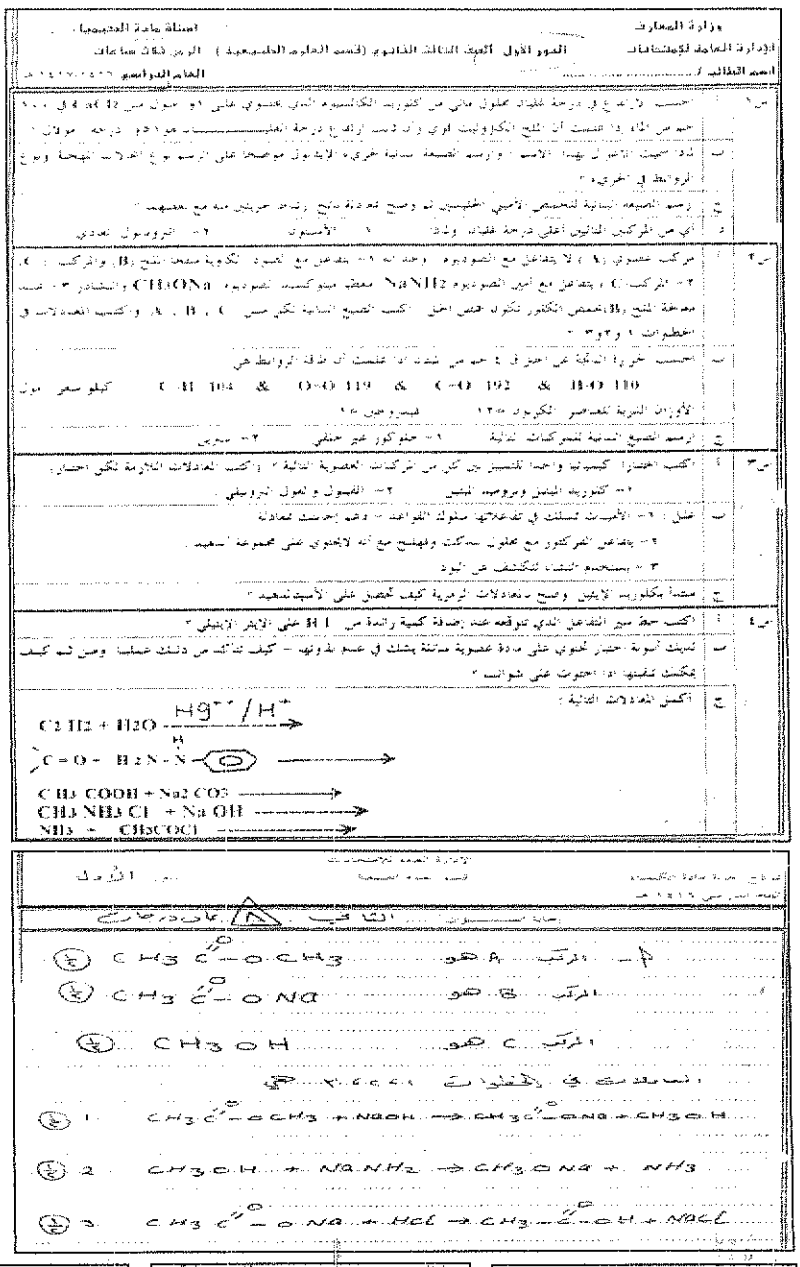

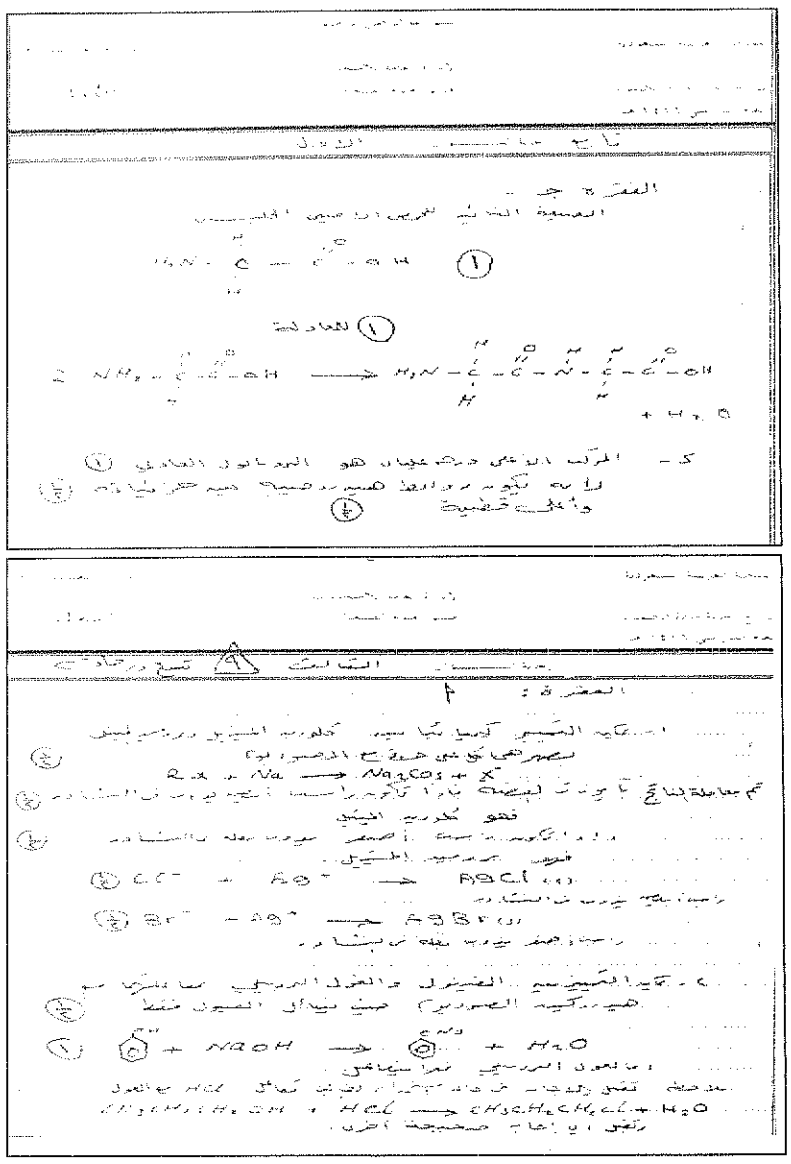

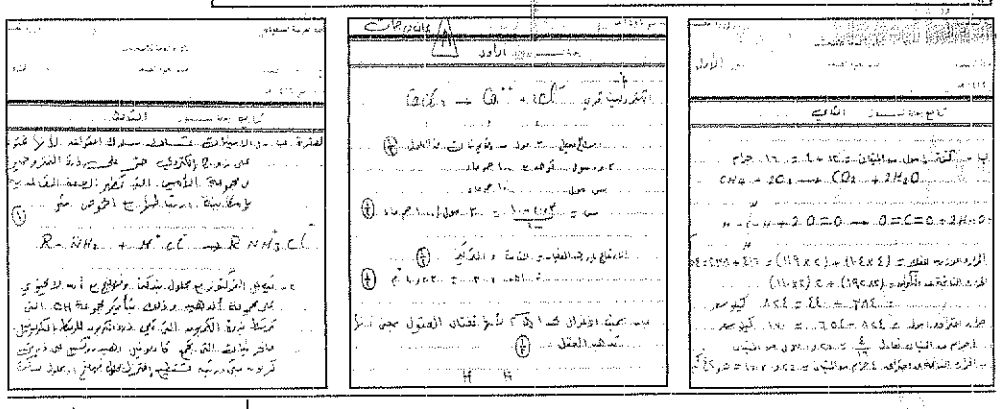

حديث ذو شجون

محمد بن عبدالله الحميد

وبعد رحلة ميمونة استغرقت اسبوعا كاملا .. احتضنت منطقة عسير خلالها ولي عهدها الامين .. الأمير عبدالله بن عبدالعزيز بكل الحب والولاء والاخلاص لاخيه الوالد القائد الملك (فهد بن عبدالعزيز) ولسمو الاخ سمو النائب الثاني الأمير سلطان وللاسرة المالكة النبيلة والتي كانت ممثلة في الزيارة بنخبة ممتازة من ابناء الملك عبدالعزيز واحفاده .. حيث رأوا بالعين ولمسوا باليد مدى التلاحم بين الشعب والقيادة ومدى الفرحة والاغتباط بوجودهم في ربوع بلادهم العسيرية وقد كانت المظاهر الاحتفالية خير دليل على المشاعر الصادقة والعواطف الجياشة

انها وبكل صراحة وتجرد تمثل سياقة حقيقية لمجردة خالصة من البهرجة على ان اسرة آل سعود والمواطنين جسد واحد وكيان متماسك ولحمة مستحكمة لا يمكن التفريق بينهما او التأثير عليهما باي حال من الاحوال وتلك الصورة الرائعة خير رد على تخرصات الاعداء وادعاءات الحاسدين الذي يجهلون طبيعة العلاقة القديمة المتجددة التي تربط الامة السعودية بقيادتها الرشيدة في مختلف العصور وعلى تقلب الايام .. وآل سعود منذ ان قامت دولتهم الاولى من ثلاثة قرون تقريبا كانوا وما زالوا يمثلون الولاية الشرعية القائمة على البيعة الاسلامية المستندة الى الكتاب والسنة .. وتحكيم شرع الله في ارضه واعتبار الكبير من الرعية والحاكم الاوسط اخا والصغير ابنا .. وان الحاكم والمحكوم سواسية امام الشريعة .

وعندما تجددت وحدة البلاد وقام البنيان الراسخ (المملكة العربية السعودية) على يد الملك المؤسس (عبدالعزيز) طيب الله ثراه .. ارسى دعائم هذه الدولة العصرية على اسس من الانظمة والمجالس التي تتخذ من القرآن المجيد والسنة النبوية موتكزا ومرجعية ودستورا .. واكمل البناء من بعده خلفاؤه من ابنائه الابرار (سعود وفيصل وخالد) حتى تسلم القيادة حفاده الحرصين الشريفين الملك (فهد) فاضاف وعدل وجمل وجدد ووسع في تلك المجالس على مستوى الشورى والمناطق بما يتناسب ومتغيرات العصر وتطور الحياة اليومية واعطاها مساحة واسعة للتحرك في معالجة كل القضايا والمسائل التي تعود على الوطن والمواطنين بالخير والازدهار .. كما اتاح فرص المشاركة في عضوية مجالس الوزراء والشورى والمناطق لكل المواطنين بلا استثناء ما دامت قد توافرت فيهم الكفاءة والاهلية لشغل تلك المناصب، ليس هذا فقط بل وحددت الانظمة التي سنها حفظه الله المدة الكافية (اربع سنوات) لشغل المنصب ثم اختيار غيره ليأخذ دوره .. ويؤدي واجبه ومن هناك تحقق تجديد الدماء .. وتداول المسؤولية .. حتى لا تظل حكرا لأحد دون الآخر .. فالمواطنون في الحقوق والواجبات سواء..

ولأن ولي العهد الأمين قد جاء الى منطقة عسير وتجول في بعض مدنها وقراها لتفقد الاحوال والوقوف على المطالب وتلمس الحاجات اصالة عن نفسه ونيابة عن ولي الأمر ادام الله عزهما ونصرهما وتمكينهما.

وهكذا تمخضت الزيارة وقبل ان تنتهي برامجها فصولا بافتتاح المشروعات الضخمة ووضع حجر الاساس لمشروعات جديدة بل واعتماد مشروعات حيوية في طليعتها (جامعة الملك خالد بأبها) هذه الجامعة التي جاءت درة وشاجة في العقد الثمين من السلسلة الجامعية المتينة .. الجامعة الثامنة التي ولدت قمية لانها تضم عددا من الكليات القائمة والتي كانت تابعة لجامعتي الامام محمد بن سعود الاسلامية والملك سعود وتمتلك الاراضي الواسعة التي ستنفق عليها ومنذ الآن سمن جامعية للبنين والبنات..

ولأن هذه الجامعة من اغلى الهدايا التي قدمها المليك المفدى على يد ولي عهده المحبوب لاهالي منطقة عسير وكل سكان المملكة .. فان الاحتفاء بها يجب ان ينعكس على حسن اختيار ادارتها والمجلس الذي سيخطط لها ويشرف على تنفيذ خططها لتكون انطلاقة جديدة في عالم التربية والتعليم وبما يليق بلادنا بعالم القرن الحادي والعشرين .. وهو الأمل الذي يناط بالجريدة السعودية الناصعة (الوطن) التي ستصدرها (مؤسسة عسير للصحافة والنشر) بالا تكون مجرد اضافة فحسب بل فتحا في دنيا الاعلام والفكر والثقافة .. ولا تقول (منطقة عسير) في ختام الزيارة الخالدة وداعا ابا مشعب .. بل الى لقاءات متجددة نقطف منك فيها ثمار ما غرست بسبك الطاهرة.

تعليم الباحة يشارك في الانشطة الكشفية

عبدالخالق الغامدي (الباحة)

ادارة التعليم بمنطقة الباحة تشارك في الانشطة الكشفية المركزية على مستوى المملكة خلال صيف هذا العام.

عبدالرحمن احمد الدهري مدير عام التعليم بمنطقة الباحة اوضح ذلك مشيرا الى ان محمد غرم الله سوف يشارك في دورة المفوضين بتبوك فيما يشارك فهد صالح في دورة الفرق الكشفية بجدة اما الدراسة التمهيدية للشارة بمحايل عسير فيشارك فيها كل من محمد مرزوق علي وعبدالله راضي حمدان وعبدالله محمد وياسر درويش اما الدراسة العملية للشارة فيشارك فيها كل من عبدالمحسن غائب وربيع محمد الزهراني ومحمد سالم الغامدي

ويذكر ان المنطقة تشارك في مخيم المبدعين في عسير والمخيم الذي يقام في محافظة النماص.

بانوراما الطبيعة في قرى المجاردة

محمد عاطف الشهري (عسير)

بانوراما الطبيعة الساحرة في محافظة المجاردة والتراث الشعبي كانت هي اهم موضوعات اللوحات الجدارية التي ابدعها بعض التشكيليين في المنطقة بصالة المجمع القروي في المجاردة.

المهندس سعيد علي خليف رئيس المجمع اوضح ذلك مشيرا الى ان الصالة تعد مقر للانشطة الثقافية بالمحافظة

واضاف ان هذا المشروع الفني تم بالتعاون بين الفنانين التشكيليين في المجاردة والمجمع القروي لابراز بانوراما الطبيعة الساحرة في المحافظة.

نيوهورايزن
مراكز لتدريب الكمبيوتر
«اختيار العالم الأول لتدريب الكمبيوتر»

الآن .. نرحب بكم في موقعنا الجديد بمدينة جدة (الرياض بلازا - شارع التحلية) وفرعنا الجديد في خميس مشيط

إمكانياتنا تؤهلك لإتقان الحاسب الآلي
برنامج
الحاسبات الآلية والشبكات
مناهج مصممة في الولايات المتحدة
أكثر من ٢٥٠ مركزاً في أنحاء العالم

زيارة واحدة... وتعرف الفرق
تحت اشراف المؤسسة العامة للتعليم الفني والتدريب المهني
لمزيد من المعلومات وللحصول على مواعيد الدورات:

الرياض
تليفون: ٤٦٤١٦٢٢ - ٤٦٢٣٢٦٠
مركز السيدات: ٤٨٨١٠٦٩ - ٤٨٢٩٧٥٥
الخبر
تليفون: ٨٩٧٢٢٥٥ - ٨٩٩٥١٢٤
مركز السيدات: ٨٥٨٨١٠٧ - ٨٥٨٨١٠٥

جدة
تليفون: ٦٦٣٤١٢٧ - ٦٦٣١٣٩١ - ٦٦٣٤٨٢٠
مكة المكرمة تليفون: ٥٥٠٤٨٦٢ - ٥٥٠٤٧٩٤
خميس مشيط
تليفون: ٢٢١٨٦٥١ - ٢٢١٦٩٠٦

شركة الخليج للتدريب والصناعات الالكترونية
المراكز في الشرق الأوسط: الكويت - البحرين - مسقط - دبي - الاسكندرية - دمشق - بيروت - القاهرة