التواصل الحميم بين سمو ولي العهد والمواطنين بعسير عبر تدشين المشاريع ومنجزات الخير

المسئولون والمواطنون لـ «عكاظ»

زيارة سمو ولي العهد لعسير.. تجسد اروع صور التلاحم

احمد حسين الشريف

سالم حمدان المحيريق

عبدالخالق سليمان الحفظي

مهدي ابراهيم الراقدي

سعيد عمران

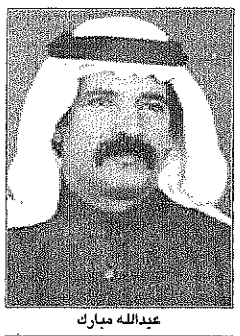
عبدالله مبارك

عبدالله جرمان

خالد الاحمري

علي عبدالله

عبدالرحمن الشهري

سعيد الاسمري

محمد شاكر

دوعان الاسمري

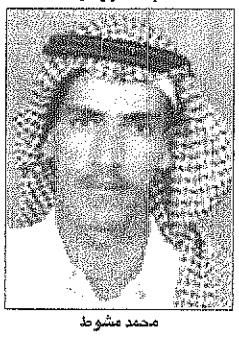
محمد مشوط

سعيد الاحمري [ابها]

عدد من المسئولين والمواطنين برجال الحجر اعربوا عن فرحتهم الغامرة بزيارة صاحب السمو الملكي الامير عبدالله بن عبدالعزيز ولي العهد ونائب رئيس مجلس الوزراء ورئيس الحرس الوطني لمنطقة عسير واكدوا انها زيارة ليست غريبة على سموه الكريم تجسد اهتمامه ـ بحفظه الله ـ بتلمس احتياجات المواطنين للعمل على تاميتها وتجسد اروع صور التلاحم بين القادة والمواطنين.

وفي هذا السياق قال محافظ النماص احمد بن حسين الشريف ان زيارة صاحب السمو الملكي ولي العهد نائب رئيس مجلس الوزراء ورئيس الحرس الوطني لمنطقة عسير وتفضله بشمول محافظة النماص بهذه الزيارة قد جعل كل مواطن في المنطقة يشعر بالغبطة والسعادة بحق لان في لقاء سموه الكريم وزيارته تكريما عظيما لابنائها واظهارا لمدى اهتمام ولاة امرنا بكل جزء من اجزاء المملكة وبكل مواطن اينما كان من خلال تلمس احتياجاته والتوجيه بتوفير كل متطلباته وتهيئة سبل الحياة الهانئة ناهيك عن الامن والطمانينة التي وفرتها حكومتنا الرشيدة وعلى رأسها خادم الحرمين الشريفين يحفظه الله وولي عهده الامين كما ان لقاء سموه بالمواطنين دلالة على تلاحم الراعي والرعية.. فمرحبا بسموه قائدا وابا وضيفا عزيزا نفخر بضيافته ونسأل الله ان يمد في عمره ليستمر العضد القوي لمولاي خادم الحرمين الشريفين ولايفوتني ان اقدم شكري الجزيل وشكر كل مواطن في هذه المحافظة لصاحب السمو الملكي الامير خالد الفيصل امير منطقة عسير قرة عين المنطقة ومنار مسيرة التطور الذي حققته والذي علمنا انه لاحدود للطموح ولانهاية للعزيمة الصادقة فداموا حكامنا جميعهم منصورين باذن الله ودام هذا التلاحم الابدي في ظل كلمة التوحيد ومنهجها ثم في ظل ولاة امرنا الذين نفتخر بهم ونعتز.

وكيل محافظة النماص سالم بن حمدان المحيريق قال ان زيارة صاحب السمو الملكي ولي العهد نائب رئيس مجلس الوزراء ورئيس الحرس الوطني لمحافظة النماص بشرى سعيده لاهلها واليوم ترقص طربا لهذا اللقاء ولكن بقي ان نقول اهلا وسهلا ومرحبا الف بصاحب القلب الكبير ورجل العطاء والخير الذي نسعد وتسعد به محافظة النماص وابنائها.

ويقول عضو مجلس الشورى فراج بن شاكر العبيلي ان زيارة سموه رعاه الله لمحافظة النماص وتفقد احوال مواطنيها تترجم بوضوح اهتمام قيادتنا الكريمة بالوطن والمواطن.

وتلمس احتياجاتهم مما يؤدي بدوره الى رفاهية المواطن.

مرحبا بك وبصحبك الكرام ورعا الله مولاي خادم الحرمين الشريفين وولي عهده الامين وسمو النائب الثاني لرئيس مجلس الوزراء.

من جانبه قال مدير تعليم رجال المع عبدالخالق بن سليمان الحفظي ان زيارة صاحب السمو الملكي الامير عبدالله بن عبدالعزيز ولي العهد ونائب رئيس مجلس الوزراء ورئيس الحرس الوطني لمنطقة عسير جاءت في بداية عام ١٤١٩هـ الذي به تكتمل المائة عام على دخول الملك عبدالعزيز ـ طيب الله ثراه ـ الرياض بادئا رحلة التوحيد الخالدة.

وقد تعودنا من قادتنا الكثير، غير ان زيارة سموه لهذه المنطقة ذات مذاق ووقت يحملان خصوصية في نفوسنا لاتقل بحال عن عشقنا لهذا الوطن المترامي الاطراف، ولا عن ولائنا لرموزه من قادتنا ابناء الموحد، بداية بخادم الحرمين الشريفين اطال الله لنا عمره، ثم زائرنا الوفي سمو الامير عبدالله بن عبدالعزيز، وسمو الامير سلطان الخير، ووصولا الى من قاد عسير حتى وصلت الى ما وصلت اليه اميرنا المثقف:

خالد الفيصل.. اهلا بولي العهد الامين، وحفظ الله لنا رائد النهضة خادم الحرمين الشريفين.. وتستسلم الكلمات امام تعبيرها عن الرائد: خالد الفيصل

ويقول مدير التعليم بمحافظة محايل عسير مهدي بن ابراهيم الراقدي ان زيارة سموه لعسير لفتة كريمة من القيادة الرشيدة ومما ضاعف من فرحة الجميع ان هذه الزيارة الميمونة جاءت حافلة بالعديد من المناسبات السعيدة حيث افتتح سموه عددا من المشاريع التنموية الرائدة التي بلاشك سيكون لها مردودها الاقتصادي والاجتماعي في ربوع عسير.

ويضيف رئيس التوجيه والارشاد الطلابي بتعليم محايل عسير احمد الحسين الخيري.. ان زيارة سموه تاتي في اطار تفقد احوال المواطنين وتلمس احتياجات المنطقة وهذا ليس بمستغرب على سموه فقد عودنا دائما ـ حفظه الله ـ على التواصل مع ابناء الوطن في كافة المناطق.. ولاشك اننا فخورون بهذه الزيارة الميمونة التي طالما تطلع لها الجميع.

اما مدير شئون الطلاب بتعليم رجال المع فايع الشبلي فيقول تاتي هذه الزيارة الكريمة استكمالا للعطاء والنماء في هذا الجزء الغالي من الوطن الحبيب بافتتاح عدد من المشاريع التنموية في عسير والاطمئنان بصفة عامة على احوال المواطنين جريا على عادة قيادتنا الرشيدة.. ونحن اذ نرحب بمقدم سموه نسال الله العلي القدير ان يحفظ لهذه البلاد قادتها وان يديم عليها نعمة الامن والرخاء.

ويضيف الاستاذ علي ابراهيم مغاوي ـ من منسوبي تعليم رجال المع ان من نعم الله على هذه البلاد ان حباها قيادة رشيدة تتلمس دوما احتياجات المواطنين في كافة المناطق والمحافظات في تواصل حميم يجمع بين ولاة الامر والمواطنين.. ولهذا فان زيارة سمو ولي العهد حفظه الله تاتي تكريسا وترسيخا لهذا النهج الذي وضع لبناته القائد المؤسس الملك عبدالعزيز ـ طيب الله ثراه ـ ومازال ابناؤه البررة يتابعونه في التواصل والتلاحم مع مواطنيهم الاوفياء.

اما الاستاذ عبدالله هادي السلمي فيقول ان هذه البلاد ولله الحمد ترفل في نعمة كثيرة منذ ان ارسى دعائم الوحدة بين ربوعها الملك عبدالعزيز ـ طيب الله ثراه ـ ومن اهم هذه النعم نعمة الاسلام والامن والامان في ظل قيادتنا الرشيدة التي تحرص على متابعة احوال المواطنين وتحقيق كل ما من شانه راحتهم وتاتي زيارة سمو سيدي ولي العهد في هذا الاطار ولهذا عمت الفرحة الصغير والكبير في ربوع عسير الخضراء والتي لبست اغلى حللها فرحة بمقدم سموه الميمون.. فمرحبا الف يا ابا متعب.

ويضيف الشيخ حسين بن سعيد مشبط شيخ شمل قبائل شهران ان فرحتنا بمقدم سموه الميمون لاتسعها الكلمات وقد قدمت قبائل شهران الوانا عديدة فكل الالسنة مجتمعة والرقصات منها الخطوة والعرضة والزحفة وذلك ابتهاجا بهذه المناسبة السعيدة.

ويتابع الشيخ عاطف بن شاكر الشهري من محافظة المجاردة بقوله لاشك ان تشريف سمو ولي العهد ـ حفظه الله ـ لمنطقة عسير دليل على الرعاية الكريمة التي تحظى به هذه المنطقة.

ويقول كل من الشيخ شاكر عبدالله الشهري عمدة المجاردة والشيخ عبيد بن محمد بن سعيد ال حسناء شيخ قبيلة ال حسناء الحباب قحطان والشيخ علي بن جابر بن محمل شيخ قبيلة ال زريه والشيخ سراج بن حسين شيخ قبائل ال زريه والشيخ مسفر بن سعيد ال العبد الحبابي القحطاني ان زيارة سمو العهد ـ حفظه الله ـ لمنطقة عسير وسام فخر واعتزاز للجميع حيث جاءت هذه اللفتة الكريمة حافلة بالكثير من العطاء والنماء لهذه المنطقة بافتتاح العديد من المشاريع الحيوية التي ستكون لها اثرها في تاريخ المنطقة ونيابة عن اهالي المنطقة نتمنى لسموه الكريم اقامة سعيدة بين ابنائه ومواطنيه.

اما مساعد رئيس المحكمة الشرعية بمحافظة النماص مبشر بن محمد الفرمان فيقول ان تكرم صاحب السمو الملكي الامير عبدالله بن عبدالعزيز آل سعود حفظه الله بزيارة منطقة عسير وتفقد سموه الكريم لمحافظاتها ومراكزها وقراها بما في ذلك محافظة النماص. وهذا الاستقبال الرائع لسموه الكريم من اهلها وعلى رأسهم سمو اميرها المحبوب خالد الفيصل ليدلان دلالة واضحة على قوة الترابط والتلاحم بين ولاة الامر والمواطنين في هذه البلاد التي تعتبر الوحيدة في العالم في تطبيق الشريعة الاسلامية على الوجه المطلوب مما جعلها تعيش في امن واستقرار ورغد عيش منقطع النظير في العالم في ظل حكومة خادم الحرمين الشريفين وسمو ولي عهده الامين وسمو النائب الثاني حفظهم الله واعز بهم الاسلام والمسلمين وليست هذه الزيارة بغريبة على سمو ولي العهد فقد عود ابناء شعبه الوفي مثل هذه الزيارات وحلول سموه بمنطقة عسير كحلول الغيث بها اينما وقع نفع ومرحبا بسموه وصحبه الكريم.

وقال المهندس علي محمد الشهري مدير صندوق التنمية العقاري بالنماص ان زيارة صاحب السمو الملكي الامير عبدالله بن عبدالعزيز ولي العهد ونائب رئيس مجلس الوزراء ورئيس الحرس الوطني لمنطقة عسير دليل على الرعاية والعناية التي تحظى بها هذه المنطقة شأنها شأن اي منطقة من بلادنا العزيزة ونحن هنا في محافظة النماص نرحب بمقدم سموه ونتشرف ونعتز بهذه الزيارة الكريمة للمحافظة والجميع في هذه المحافظة تغمرهم الفرحة والسعادة ويترقبون زيارة ولي العهد والتي يعتبرونها مقدم السعد على هذه المنطقة ونسال الله سبحانه وتعالى ان يوفق ولاة امرنا ويسدد خطاهم لنصرة الدين وعزة البلاد.

كما تحدث عمدة ال الدهيس ظافر بن علي ال وازي العمري فقال لقد استبشر المواطنون خيرا بمقدم سموه للمنطقة وعمت الفرحة والسرور كل المواطنين وبهذه المناسبة يسرني اصالة عن نفسي ونيابة عن افراد قبيلة ال الدهيس بني عمرو ان ارفع اسمى ايات الترحيب بمقدم سموه حفظه الله واطال في عمره فكل الالسنة مجتمعة مرحبا الف باصاحب الجود والعطاء وسط ابنائك ومحبيك فمرحبا الف في منطقة الطبيعة والجمال واخيرا نرجوا من الله ان يحفظ لنا سموه وان يديم علينا نعمة الامن والرخاء في ظل قائد مسيرتنا وباني نهضتنا خادم الحرمين الشريفين الملك فهد بن عبدالعزيز.

سعيد بن عمران الاحمري رئيس مركز قنا اعرب عن سعادته بزيارة سمو ولي العهد حفظه الله للمنطقة وقال مشاعر المسئولين والمواطنين لاتوصف بعد ان وصل سموه الى مطار ابها الاقليمي لزيارة لمنطقة في اطار حرص سموه الكريم على تفقد احوال المواطنين في مناطق المملكة وعسير التي لبست احلى حللها وتزينت استعدادا لقدوم سمو ولي العهد الامين والد سعد الاهالي بقدوم سمو ولي العهد واضاف المشاعر كبيرة والفرحة اكبر مما يقال او يوصف ولانملك الا ان نقول مرحبا بك ياسمو الامير بين اهلكم وابنائكم في عسير.

العميد متقاعد عبدالله مبارك قال ان زيارة سمو ولي العهد لمنطقة عسير اسعدت كل مواطن في المنطقة وعمت الفرحة الجميع وخرجت القبائل حاضرة وبادية من شدة فرحها وبهجتها بقدوم سمو ولي العهد اكتظت الطرقات والشوارع العامة بالمواطنين الذين ارتسمت عليهم ملامح الفرحة والسرور وقبائل بني مشام بللحمر خرجت مع قبائل المنطقة معبرة عن فرحتها واعتزازها بهذه الزيارة الخالدة.

واضاف ان زيارة سمو ولي العهد لعسير ولالتقاء بابناء عسير وافتتاح العديد من المشاريع التنموية في المنطقة شيء كبير لايوصف ولانستطيع ان نسطر هذه الانطباعات والافراح في كلمات.

اما عبدالله مشبب جرمان ال جرمان من اهالي قبائل بللحمر فقال ان اهالي منطقة عسير قد توالت عليهم الافراح منذ عودة سمو النائب الثاني الى ارض الوطن وزيارة سمو ولي العهد لمنطقة عسير .

واضاف لقد تشرف سموه الكريم بافتتاح عدد من المشاريع التنموية في المنطقة.. وبهذه المناسبة ارفع اسمى ايات الشكر والعرفان نيابة عن اهالي بللحمر لخادم الحرمين الشريفين وسمو ولي العهد الامين على حرصهم على تلبية مطالب المواطنين.

اما عبدالرحمن الشهري فقال ان زيارة سمو ولي العهد كان لها اكبر الاثر في النفوس اذ انه لدى قدومه عمت الفرحة هجر وقرى عسير في السراة وتهامة «حضر وبادية» وخرج الجميع والفرحة والسرور تعلو محيا كل مواطن منهم فما احد منا الا واستبشر خيرا بقدومه الى المنطقة فقد خرج الكل والفرحة تغمرهم واتوا من كل حدب وصوب للتعبير عن فرحتهم بهذه الزيارة الكريمة للمنطقة.

كما تحدث لنا المواطن علي عبدالله الاحمري فقال تاتي هذه الزيارة الميمونة لسمو ولي العهد للمنطقة في اطار التواصل المستمر والدعم اللامحدود والذي تحظى به المنطقة من قبل ولاة الامر في هذه البلاد الغالية وعلى رأسهم خادم الحرمين الشريفين الملك فهد بن عبدالعزيز وسمو ولي عهده الامين وهذه الرعاية دليل على الاهتمام الدائم بالوطن والمواطن.

وذلك ليس بغريب على من عودونا على صدق الوفاء ونبل الخصال مجسدين بذلك اروع صور التلاحم بين الراعي والرعية فمرحبا بولي العهد.

كما تحدث لنا سعيد الاسمري فقال لقد حل السعد واكتملت الفرحة بزيارة سمو ولي العهد لعسير وتشريف حفلات افتتاح العديد من المشاريع.

فمالكل يرقع اكف الضراعة من ابناء منطقة عسير لسمو ولي العهد بالتوفيق والنجاح الدائم على ما غمر به الجميع من زيارة اثلجت صدورنا.

دوعان منصور الاسمري قال ان وجود سمو ولي العهد بين ابنائه في المنطقة جعل فرحتهم وبهجتهم عظيمة ولاتوصف وقد عبرت المنطقة وجميع سكانها بمشاعر الحب والولاء والفرحة التي لاتوصف مهما بلغ التعبير.

واضاف المواطن محمد علي مشوط ان افراح كافة ابناء المنطقة كبيرة ولاتوصف بمقدم سمو ولي العهد لهم وقد عمت الفرحة والسرور رجال الحجر على الزيارة التي يقوم بها سموه الكريم الى محافظة النماص وبلقرن فالكل يده تلوح والكل يرحب والقبائل تنتشر للترحاب بسموه الكريم على زيارته الميمونة التي كان لها الاثر البالغ في نفوس ابناء المنطقة وقد اعرب الجميع عن فرحتهم وحبهم بالرقصات الشعبية.

زيارة ميمونة

خالد علي محمد الاحمري قال: يسرني بهذه المناسبة ويشرفني بان ارفع اسمى ايات الشكر والعرفان لولاة الامر في هذه البلاد الغالية وعلى رأسهم خادم الحرمين الشريفين وسمو ولي عهده الامين على الزيارة الميمونة التي يقوم بها سمو ولي العهد للمنطقة وافتتاح العديد من المشاريع الحيوية في المنطقة.

واضاف تحمل هذه المشاعر كل الحب والولاء وتؤكد للجميع اننا نقدم النفيس والغالي والرخيص في سبيل المحافظة على هذا الوطن الغالي وطاعة ولاة الامر في هذه البلاد الغالية واشار الى ان هذه الزيارة تؤكد الاهتمام الذي يحظى به افراد الشعب السعودي من ولاة الامر في بلادنا وتعد تاكيدا صادقا على اهتمام سموه بالمنطقة وكل ابنائها وتجسد مدى التلاحم بين القيادة والشعب.

علي ظافر الاحمري من مركز بللحمر قال لقد سعدت منطقة عسير وابنائها بزيارة سمو ولي العهد الذي يرحب به كافة ابناء بللحمر ويرجون له الشكر والعرفان على هذه الزيارة التي خصصها من اجل الوطن والمواطنين في عسير.

عائض علي ال مداوي قال الافراح توالت على منطقة عسير بمقدم سمو ولي العهد وخرجت القبائل مرحبة بكل ما تحمله المعاني من الوفاء والتضحية والولاء الذي يعكس مدى التلاحم بين ولاة الامر في هذه البلاد افراد الشعب وحرص كل فرد من ابناء عسير في قراها وهجرها في اللقاء بسمو ولي العهد.

محمد شاكر عامر قال مرحبا الف عبارة نرددها مع كل فرد من ابناء هذه المنطقة بمناسبة زيارة سمو ولي العهد لمنطقة عسير والتي تعيش احلى ايامها وافراحها المتوالية احتفاء بالمناسبة الكريمة التي سيبقى اثرها خالدا ترده خفقات القلوب وقد تعودنا في هذه المنطقة كغيرنا في باقي مناطق المملكة الاخرى هذا الاهتمام من قادة الوطن وولاة الامر الذين لم يكتفوا بفتح مكاتبهم بل وبيوتهم امام المواطنين في كل وقت وبدون حواجز، ولم يقصروا تواصلهم على هذا فحسب بل قاموا ويقومون بالزيارات التفقدية لابنائها في مختلف انحاء المملكة وما هذه الزيارة الا شاهد على ذلك فمرحبا الف بسموه بين اهله.

عبدالله دباس الاحمري من اعيان بللحمر قال تاتي زيارة صاحب السمو الملكي الامير عبدالله بن عبدالعزيز حفظه الله في اطار اهتمام حكومة خادم الحرمين الشريفين يحفظه الله بتفقد احوال المواطنين في جميع مناطق المملكة وتقديم كل ما تحتاجه من مشاريع لصالح المواطنين. واضاف ان هذه المشاريع الخيرة التي افتتحها سمو ولي العهد تعد دليلا واضحا على اهتمام القادة حفظهم الله بالمواطنين في كل بقعة من هذه الارض ارض الخير والعطاء التي حباها الله القادة الاخيار.

زيارة خيرة

عبدالعزيز جرمان الاسمري قال ان هذه الزيارة الميمونة زيارة عطاء وخير لمنطقة عسير وهي جزء من خطوات قيادتنا الرشيدة التي تعمل على تلمس رغبات المنطقة وابنائها والاطلاع عن كثب على ما وصلت اليه المنطقة من تقدم في المجالات الاخرى وبهذه المناسبة الغالية على الجميع في عسير.

نجدد الولاء لقيادتنا حفظها الله بقيادة خادم الحرمين الشريفين الملك فهد بن عبدالعزيز وهذه الزيارة التي انتظرها ابناء المنطقة بقلوب مملوءة بالحب والوفاء لهذه الاسرة الكريمة.

علي عضوان عبدالله ال مداوي اكد بان هذه الزيارة زيارة خير وعطاء وحب وولاء من ابناء عسير لهذه القيادة الرشيدة التي تعمل ليل نهار على راحة المواطن واسعاده وقال الفرحة في هذه المناسبة كبيرة كيف لا وسمو ولي العهد صاحب القلب العطوف والنبيل وصاحب الجود والكرم بين ابناء المنطقة في زيارة تعد تاكيدا صادقا على التلاحم بين الاسرة الكريمة وابناء الشعب السعودي النبيل.

فرصة إستثمارية كبرى

إعلان عن بيع بالمزاد العلني الكبير

يعلن مكتب البريك

عن بيع محلان تجاريان

المحلان مملوكان بصك شرعي واحد ويقعان في قلب المنطقة التجارية بعلية القصمان بمدينة الرياض

ومن مميزاتها :

• مؤجرة بمبلغ ٢٢٢,٠٠٠ ريال سنويا • المساحة ٩٤,٢٤م٢

موعد وشروط البيع بالمزاد :

١- يتم المزاد على المحلين لمدة عشرين يوماً بشيك عربون حتى تاريخ موعد المزاد وذلك بعد صلاة عصر يوم الخميس الموافق ٢٥/محرم ١٤١٩هـ

٢- يفتح باب المزاد لآخر عطاء وقف عليه المزاد من مكتب البريك ويتم المزاد في اليوم المحدد.

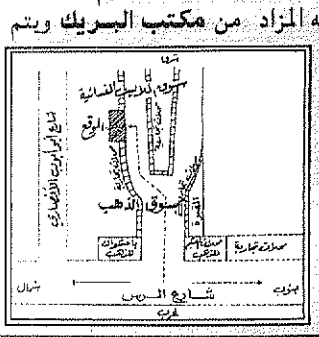

٣- يشترط على المشارك في المزاد تقديم شيك قابل للدفع بمبلغ ١٠٠,٠٠٠ ريال

٤- يتم الإفراغ فوراً لمن يرسو عليه المزاد لدى فضيلة كاتب عدل الرياض ويكون الدفع بشيك مصدق .

٥- السعي على المشتري ٢,٥٪ .

للمزيد من التفاصيل :

نرجو الإتصال على مكتب البريك - الرياض - ظهرة البديعة

شارع الأفراح (عائشة بنت أبي بكر) ت ٤٢٤٠٦٦١-٤٢٤٠٦٧٧-٤٢٤٠٧٠٦

العالمية لصيانة السيارات

GM — كشف مجاني — Ford

أخصائيو سيارات أمريكية

ت/٦٨٢٩٣٩٢ فرع البوادي

ت/٦٥٤١٨٣١ فرع النزهة - ت/٦٥٥٣٧٤٩ فرع المروة

فرصة لا تعوض

للبيع قطعة أرض

بشمال مدينة جدة على طريق المدينة

بجوار مركز عبدالمحسن الراجحي

مساحتها ٨٠٠٠ م٢

على الراغبين بالشراء الاتصال على

هاتف رقم/ ٦٢٢١٢٠٨ أو جوال/ ٠٥٥٦٤٤٧٧٤

بعناية الأخ/ مؤمن عبدالعزيز الرضوان