الأمير عبدالله يقضي الليل في حوطة بني تميم

الأهالي يعبرون عن ولائهم للمليك المفدى وولي عهده الامين

سمو ولي العهد لحظة وصوله الحفل ويبدو الامير سلمان

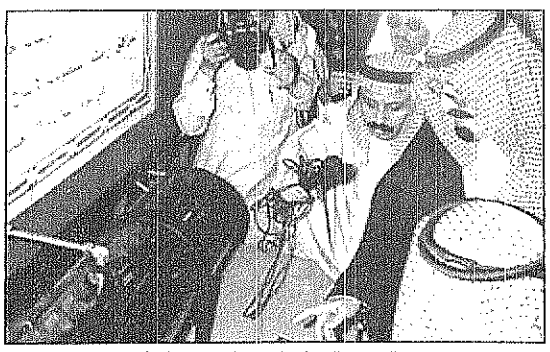
سمود الكريم يطلع على المجسمات وصور المشروع

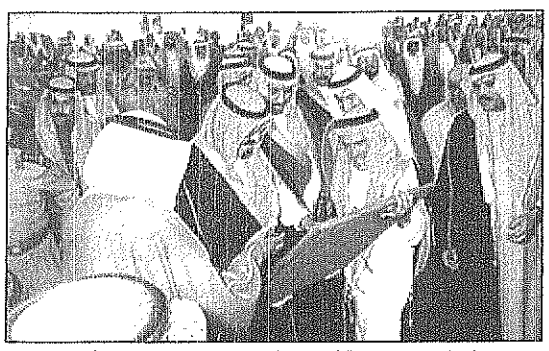
سمو ولي العهد يتسلم هدية أرامكو التذكارية

تصوير: يوسف القحطاني

عبدالله المريفج (حوطة بني تميم)

صاحب السمو الملكي الامير عبدالله بن عبدالعزيز ولي العهد ونائب ورئيس مجلس الوزراء ورئيس الحرس الوطني امضى ليل اول امس الثلاثاء في حوطة بني تميم بعدما دشن سمود الكريم مرافق انتاج الزيت التي نفذتها ارامكو السعودية على بعد ١٨٠ كيلو مترا جنوب مدينة الرياض.

وبعدما اقام سمود حفظه الله حفل استقبال لاهالي المنطقة في مخيم سمود وتشرف الجميع بالسلام عليه يتقدمهم المحافظ والمشايخ ورؤساء القبائل ومديرو الاجهزة الحكومية حيث تناول الجميع طعام العشاء على مائدة سمو ولي العهد. وكان حفل الاستقبال فرصة لاهالي حوطة بني تميم والمدن والقرى المجاورة لإظهار حبهم وولائهم وتقديرهم لخادم الحرمين الشريفين الملك فهد بن عبدالعزيز وسمو ولي عهده الامين اذ قدم محافظ الافلاج حمود بن تويم درعا تذكاريا نيابة عن اهالي المحافظة وتعبيرا عن المشاعر الطيبة بمناسبة زيارة سمود الكريم للمنطقة.

وبينما كان سمو ولي العهد ومرافقوه [illegible] السمو الملكي الامراء في [illegible] مقر حفل [illegible] انتاج الزيت اصطف اهالي وابناء حوطة بني تميم على [illegible] الطريق للترحيب بسمود والتعبير عن اصدق المشاعر الودة فيما حمل طلبة المدارس لافتات الترحيب بمقدم سمود منذ الصباح الباكر ليوم امس الاول الثلاثاء.

وفي مخيم سمو ولي العهد الذي نصب على بعد نحو ستين كيلو مترا جنوب حوطة بني تميم «المحافظة» تدفق مئات المواطنين من مختلف المدن والقرى والمراكز المجاورة في صورة تعبر عن التلاحم بين القيادة الرشيدة وشعبها الوفي. وكان الجميع كبارا وصغارا قد حظوا بشرف السلام على سمو ولي العهد واظهار حبهم لقيادتهم الرشيدة بينما كان سمود الكريم يبادلهم نفس المشاعر ويحيطهم بكريم رعايته واهتمامه.

وبهذه المناسبة عبر محافظ حوطة بني تميم عبدالهادي العامري اصالة عن نفسه وبالنيابة عن كافة اهالي الحوطة عن اعتزازهم البالغ ازاء مشاعر سمو ولي العهد التي عبر عنها في كلمته الابوية ـ يحفظه الله ـ التي وجهها لاهالي المنطقة يوم الاثنين الماضي. وابان في تصريح لـ عكاظ» ان تلك المشاعر غير مستغربة من سمود الكريم فقد الف المواطنون مثل هذه الاحاسيس النبيلة التي يلحظونها ويلمسونها من خادم الحرمين الشريفين وسمو ولي عهده الامين وسمو النائب الثاني. وتحدث محافظ الافلاج حمود بن تويم لـ عكاظ» فقال: ان اهالي الافلاج بادية وحاضرة يرحبون بمقدم سمو ولي العهد ويعبرون عن مشاعر الولاء والطاعة لقيادتهم الرشيدة. وزاد: ولا شك ان زيارة سمو ولي العهد وحرصه على استقبال المواطنين في المنطقة امر يدل على حرص القيادة على ان تكون مع ابنائها في كل المواقع.

يذكر ان صاحب السمو الملكي الامير مشعل بن عبدالعزيز آل سعود وصاحب السمو الملكي الامير متعب بن عبدالعزيز وزير الاشغال العامة والاسكان وصاحب السمو الملكي الامير سلمان بن عبدالعزيز امير منطقة الرياض وصاحب السمو الملكي الامير عبدالمجيد بن عبدالعزيز امير منطقة المدينة المنورة وصاحب السمو الملكي الامير مذلول بن عبدالعزيز واصحاب السمو الملكي الامراء قد اصلوا ليلة اول من امس في معية سمو ولي العهد بحوطة بني تميم.

سمو الامير عبدالله يتابع فقرات الحفل والى جانبه الامير مشعل

سمو ولي العهد..ارتياح بالغ لعزيمة المواطن السعودي

سمود لدى مغادرته المخيم

سمو الأمير عبدالله يصل الرياض قادما من حوطة بني تميم

واس [حوطة بني تميم . الرياض]

بحفظ الله ورعايته غادر صاحب السمو الملكي الامير عبدالله بن عبدالعزيز ولي العهد ونائب رئيس مجلس الوزراء ورئيس الحرس الوطني مخيم سمود في محافظة حوطة بني تميم بعد ان ادى سمود ومرافقوه صلاتي الظهر والعصر جمعا مختتما زيارته للمحافظة التي رعى خلالها حفل الافتتاح الرسمي الذي اقامته وزارة البترول والثروة المعدنية وشركة ارامكو السعودية لمرافق ومنشآت انتاج الزيت في قطاع الحوطة. واستقبل صاحب السمو الملكي الامير عبدالله بن عبدالعزيز ولي العهد ونائب رئيس مجلس الوزراء ورئيس الحرس الوطني خلال وجوده في المحافظة جموعا من المواطنين من اهالي محافظة حوطة بني تميم والقرى والمراكز التابعة للمحافظة الذين قدموا للسلام على سمود. وكان في وداع سمو ولي العهد لدى مغادرته المخيم صاحب السمو الملكي الامير سلمان بن عبدالعزيز امير منطقة الرياض ومعالي وزير البترول والثروة المعدنية رئيس مجلس شركة ارامكو السعودية المهندس علي النعيمي ورئيس الشركة وكبير اداريها التنفيذيين عبدالله صالح جمعة ونائب رئيس الشركة لشئون ارامكو السعودية سالم العائض وعدد من المسئولين. هذا وقد وصل بحفظ الله ورعايته صاحب السمو الملكي الامير عبدالله بن عبدالعزيز الى الرياض امس قادما من محافظة حوطة بني تميم. وكان موكب سمو ولي العهد قد مر بمحافظتي حوطة بني تميم والخرج حيث خرج اهالي المحافظتين للترحيب بسموه والتعبير عن مشاعرهم الطيبة لهذه الزيارة. وقد وصل في معية صاحب السمو الملكي الامير عبدالله بن عبدالعزيز ولي العهد ونائب رئيس مجلس الوزراء ورئيس الحرس الوطني صاحب السمو الملكي الامير متعب بن عبدالعزيز وصاحب السمو الملكي الامير عبدالمجيد بن عبدالعزيز امير منطقة المدينة المنورة واصحاب السمو الملكي الامراء وعدد من المسئولين رافقت سمو ولي العهد السلامة في سفره واقامته.

الامير سلمان والوزير النعيمي وجمعة في انتظار موكب سمود

سمود في المنصة الرئيسية للحفل

كيف تتخيل نفسك؟
(ضع علامة في الخانة المناسبة)

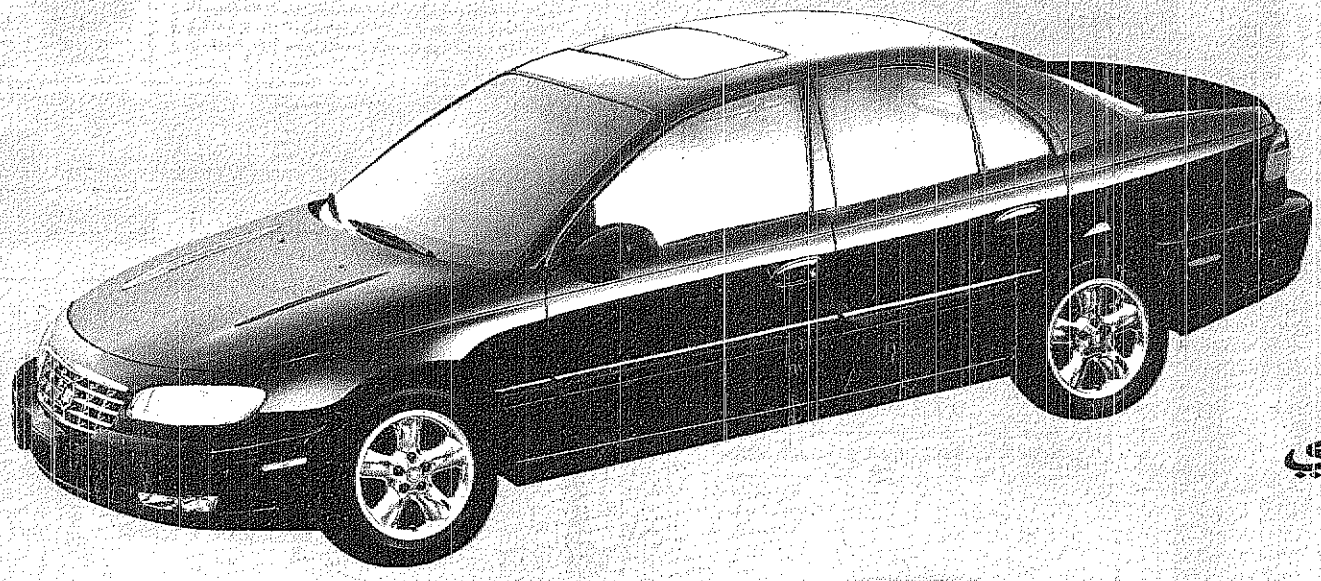

أ. قوي
ب. أنيق
ج. عصري
د. ناجح
هـ. جميع ما ورد أعلاه

أ. قوة ٢٠٠ حصاناً، محرك سعة ٣ ليترات، ٢٤ صماماً، وسرعة ٢٠٠ كيلومتر في الساعة.
ب. فخامة كاديلاك. ٨ امكانيات لتعديل مقعد السائق. نظام سماعي ٨ سماعات. تكييف هوائي مزدوج التحكم.
ج. وسادتي هواء امامية وأخرى جانبية. هيكل حماية وأبواب مدعمة. نظام فرامل مانع للإنغلاق.
د. دفع خلفي، مقود متطور يتفاعل مع سرعة السيارة، نظام توجيه متحسس لسرعة السيارة.
هـ. كاديلاك كاتيرا الجديدة تتحلى بجميع هذه المزايا. اختبروها فعلياً اليوم.

كاديلاك كاتيرا

اختبر قيادة كاديلاك كاتيرا الجديدة لدى الوكلاء المعتمدين: • المملكة العربية السعودية (سعرها ابتداء من ١١٩,٠٠٠ ريال سعودي) شركة الجميح للسيارات هاتف، جدة: ٥١١١-٦٦٠، رياض: ٣٧٠٠-٤٩١، دمام: ٤٤٤٤-٨٥٩. مجموعة بالبيد المحدودة هاتف، جدة: ٤٤٤٤-٦٤٠. مؤسسة عبد اللطيف علي العيسى هاتف، رياض: ٨٠٣٨-٤٠٣. مؤسسة النصر التجارية هاتف، جدة: ٥٠٢٧-٦٧٢. شركة التوكيلات العالمية للسيارات المحدودة هاتف، دمام: ٢٤١١-٨٢٦، جدة: ٦٩٤٠-٦٦٠، الخبر: ٤١٨٤-٨٦٤.
• البحرين (سعرها ابتداء من ١٣,٢٨٠ دينار بحريني) الشركة الوطنية للسيارات ذ.م.م. هاتف، المنامة: ٥٠٠-٧٣٥.