بسم الله الرحمن الرحيم

عكاظ
OKAZ

سياسية .. اجتماعية .. اقتصادية

مدير عام المؤسسة ورئيس التحرير : هاشم عبده هاشم

□ السنة التاسعة والثلاثون ـ العدد ١١٤١١ الخميس ١٣ رجب ١٤١٨هـ الموافق ١٣ نوفمبر ١٩٩٧م □ [٣٢]صفحة واصدار عكاظ الرياضي ١٦ صفحة مجاناً .[الثمن ريالان] RAJAB- 13- 1418 H -NOVEMBER- 13- THURSDAY- 1997G- No.: 11411

المليك يدعم مركز مكة ويشكر قاضي
فيصل وسلطان يهنئان المليك وسمو ولي العهد وسمو النائب الثاني

هاني اللحياني عبدالله حسنين

[مكة المكرمة] واس [الرياض]

قدم خادم الحرمين الشريفين الملك فهد بن عبدالعزيز تبرعاً سخياً لمستشفى مركز مكة الطبي بالعاصمة المقدسة .. كما وجه الملك المفدى شكره وتقديره لمعالي مدير جامعة ام القرى الدكتور سهيل قاضي على الجهود التي بذلتها الجامعة خلال استضافة المؤتمر العلمي الأول للخدمة التطوعية. من ناحية اخرى رفع صاحب السمو الملكي الأمير فيصل بن فهد بن عبدالعزيز الرئيس العام لرعاية الشباب وصاحب السمو الملكي الأمير سلطان بن فهد بن عبدالعزيز نائب الرئيس العام لرعاية الشباب برقيات تهنئة لخادم الحرمين الشريفين الملك فهد بن عبدالعزيز ولصاحب السمو الملكي الأمير عبدالله بن عبدالعزيز ولي العهد ونائب رئيس مجلس الوزراء ورئيس الحرس الوطني ولصاحب السمو الملكي الأمير سلطان بن عبدالعزيز النائب الثاني لرئيس مجلس الوزراء ووزير الدفاع والطيران والمفتش العام على تأهل منتخب المملكة لنهائيات كاس العالم. تفاصيل ص ٣، ٢٩

سموه يشكر د. القاضي ود. الراجح
الأمير عبدالله يصل الرياض من حوطة بني تميم

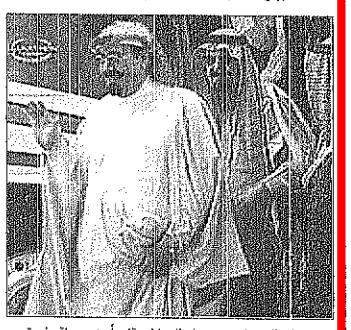

سمو ولي العهد لدى وصوله الرياض قادماً من حوطة بني تميم

عبدالله حسنين، تركي السويهري، امكة

[المكرمة] واس [الرياض]

وصل بحفظ الله ورعايته صاحب السمو الملكي الأمير عبدالله بن عبدالعزيز ولي العهد ونائب رئيس مجلس الوزراء ورئيس الحرس الوطني الى الرياض امس قادما من محافظة حوطة بني تميم. وقد غادر سمو ولي العهد حوطة بني تميم بعدما ادى حفظه الله ومد افقود صلاتي الظهر والعصر جمعا مختتما زيارته للمحافظة التي رعى خلالها حفل الافتتاح الرسمي لمرافق ومنشآت انتاج الزيت في اقطاع الحوطة. من جهة ثانية وجه سمو ولي العهد شكره وتقديره لدعالي مدير جامعة أم القرى المشرف العام على مركز انجاحات الحج الدكتور سهيل قاضي وكافة المشاركين في المؤتمر العلمي الاول للخدمات التطوعية بالمملكة. كما وجه سموه الكريم شكره لمعالي الدكتور راشد الراجح عضو مجلس الشورى ورئيس نادي مكة الثقافي الادبي على اهداء العدد الخاص من دورية النادي «البلد الأمين» لسموه. تفاصيل [ص ٢]

في مقر اقامته بأغادير
الشيخ زايد يزور سمو النائب الثاني

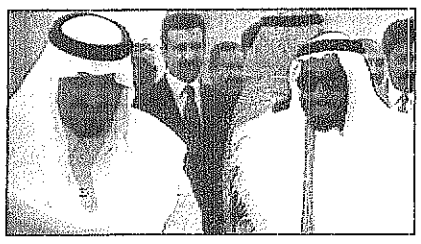

واس [اغادير]

قام سمو الشيخ زايد بن سلطان آل نهيان رئيس دولة الامارات العربية المتحدة امس بزيارة صاحب السمو الملكي الأمير سلطان بن عبدالعزيز النائب الثاني لرئيس مجلس الوزراء ووزير الدفاع والطيران والمفتش العام بمقر اقامته في اغادير للاطمئنان على صحة سموه الكريم. [تفاصيل ص ٤]

مشاركة في الفرحة: ستون الف ريال للاعبي المنتخب من عكاظ

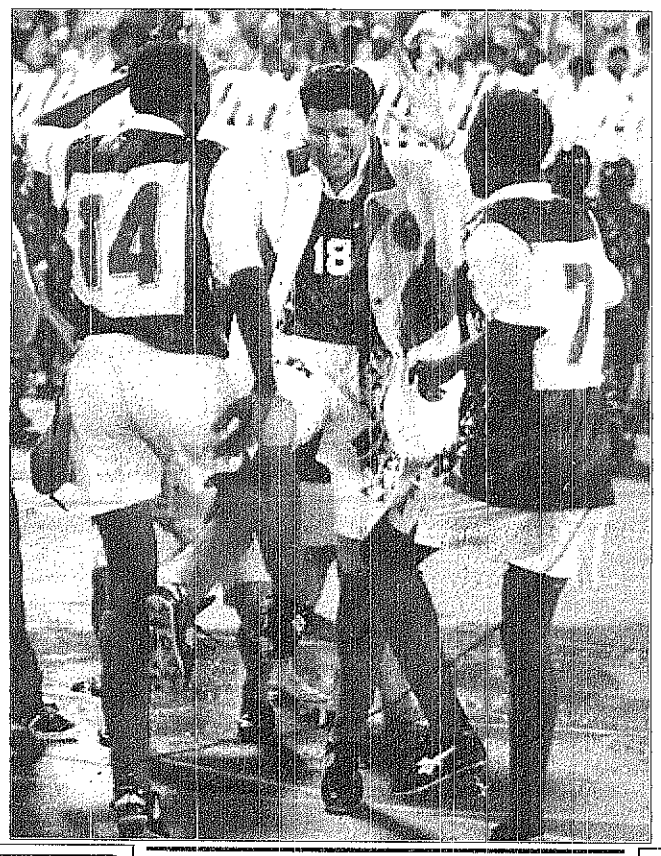

عكاظ اليوم

غريب الدار
• توفيق السيف

من واقع التجربة
• عبدالله الفوزان

ثمرة التخطيط
نصر موزر
• د. ابن ناصر

الهدف جاء بطريقتي الخاصة
• ابراهيم سويد

الارهاب والمخدرات وتنقل المواطنين ابرز الموضوعات
وزراء الداخلية الخليجيون يبحثون تعزيز التعاون الأمني

عبدالله العريفج [الرياض]

يجري اصحاب السمو والمعالي وزراء الداخلية بدول مجلس التعاون لدول الخليج العربية يومي ٢٢ و٢٣ نوفمبر الجاري في الدوحة مشاورات مهمة تتعلق بتعزيز التعاون الامني بين الدول الست الاعضاء في المجلس.

واوضح الامين العام لمجلس التعاون جميل ابراهيم الحجيلان في تصريح لـ عكاظ، ان الامانة العامة تلقت موافقة وزراء الداخلية على المشاركة في اعمال الاجتماع بدون استثناء، وقال ان الوزراء سيبحثون في مكافحة الارهاب والمخدرات والجريمة وتقوية العلاقات الامنية بين دولهم وتسهيل تنقل المواطنين وتنقل البضائع بين الدول. وحول الاتفاقية الامنية التي وقعتها بعض دول المجلس. اوضح الحجيلان ان الاتفاقية الامنية وقعت من جانب ثلاث دول في المملكة وسلطنة عمان والبحرين وقد تمت المصادقة عليها بينما وقعت كل من دولة قطر والامارات ولكن لم تتم المصادقة عليها لاسباب دستورية.

مجلس الامن يقرر بالاجماع تعزيز العقوبات.. والعراق يرفض القرار

وكالات [واشنطن ـ بغداد]

ادان مجلس الامن العراق بالاجماع امس الاربعاء لمنعه مفتشي الاسلحة الامريكيين من الاشتراك في عمليات التفتيش على اراضيه وفرض حظرا على سفر المسئولين العراقيين الذين يتحملون المسئولية عن عرقلة عمل المفتشين الى الخارج. واعرب القرار عن عزم المجلس الثابت على اتخاذ مزيد من الاجراءات مالم يلتزم العراق بقرارات الامم المتحدة.. ويعلق القرار المراجعة الدورية للعقوبات المفروضة على العراق منذ غزوه الكويت عام ١٩٩٠ حتى ابريل المقبل على الاقل وعلى الارجح لفترة بعد ذلك.. ويدين القرار الخطوات العراقية بما فيها تهديده باسقاط طائرات الاستطلاع يو ـ٢ ويطالب بغداد بالتعاون دون قيد او شرط مع مفتشي الاسلحة. وفي بغداد ذكرت وكالة الانباء العراقية ان العراق رفض وادان قرار مجلس الامن.. ونقلت عن نائب رئيس الوزراء العراقي طارق عزيز ان العراق يرفض ويدين القرار مشددا على انه لن يرضيه. تفاصيل ص ١٠

سلطان بن فهد لـ عكاظ
بدأنا مرحلة التحدي

محمد الفاضلي ـ عبدالله الشعلان [الرياض]

بعد فوز منتخبنا على منتخب قطر امس بهدف دون مقابل سجله اللاعب ابراهيم السويد في شوط المباراة الثاني وتأهلنا لنهائيات كأس العالم القادمة في فرنسا اكد صاحب السمو الملكي الامير سلطان بن فهد نائب الرئيس العام لرعاية الشباب في حوار اجرته معه «عكاظ» ان المنتخب السعودي دخل مرحلة التحدي وان الاستعدادات لمونديال فرنسا ستبدأ من اليوم الخميس حيث ستتوالى الاجتماعات للتخطيط المبكر.

ووصف سموه مباراة الامس بانها كانت صعبة للمنتخبين الا ان الاداء السعودي الفني كان له دور كبير في الحسم مشيدا بأداء المنتخب القطري وعطائه طوال التصفيات واضاف بانه كان منتخبا قويا ويستحق التقدير والاحترام.

وعن تصفيات كأس العالم الحالية قال سموه: لقد استطعنا الاستفادة منها بشكل كبير وسنحرص على دراستها قبل اقامة بطولة القارات ونهائيات كأس العالم

وكان سمو الامير سلطان بن فهد قد اعلن عن قرارات فنية جديدة لتعزيز استعداد المنتخب منها التعاقد مع طاقم فني يساهم في دفع عجلة الاستعداد. تفاصيل ص ٢٧ ـ ٢٩ ـ ٣٠ ـ

مضات التوافل
مشعل السديري

عبدالله وعلي ومشعل في المطبخ

وجهت مؤسسة الخطوط العربية السعودية، دعوة لي ولبعض الاخوان، للوقوف على امكانياتهم في مجال التغذية، وكذلك لكي نستوعب مدى الجهد الدقيق في تنفيذ الخطوات اللازمة، لتحضير الوجبة ابتداء من البحث عن عناصرها في الاسواق سواء كانت العالمية او المحلية، وانتهاء بوضعها في طبق على صينية وتقديمها للراكب مع ابتسامة خلابة من مضيفة الطائرة.

وارجو ان لا يعتقد القارىء الكريم انني سوف اقدم دعاية مجانية او «غير مجانية» للخطوط السعودية ولقد تعمدت ان اضع كلمة غير مجانية بين قوسين لكي استبق من في قلبه مرض واقول : ليس لي مصلحة فيما سوف اقوله، ولم يعدني القوم باي شيء، ولو انهم كانوا قد «وعدوني» وبالتيم وعدوني لكنت قلت في حقهم كلاما جميلا جميلا . والمشكلة انهم «طنشوني»، ولم يفهموا حركاتي ونظرات عيوني «قصر الكلام» وضعوني امامهم كالتلاميذ. وبدأوا يشرحون لنا نوعية وما هية الأطباق المرصوصة امامنا بالعشرات، وفهمت من الاستاذ علي حسون وكان جالساً بقربي، انه سوف تكون هناك وليمة اكل تقدم لنا بعد هذا الشرح، فاسقط في يدي، لانني في الواقع قد اكلت وجبتي الوحيدة في البيت، والتي ليست هي لا بالغداء، ولا بالعشاء، بينما الأخ علي ـ حرسه الله ـ يقول لي وهو في منتهى الانشراح، انه عرف «الطبخة» لهذا فهو لم يفطر ولم يتغد، و«ميزة او مشكلة» الأخ على انك لا تعرف هل هو جائع ام شبعان، فهو على الدوام ـ ما شاء الله ـ محتفظ بكامل لياقته الذهنية والبدنية

اما قائد المسيرة الدكتور عبدالله مناع، فكان يناقش المسؤولين بروح الفنان وليس بعقل «آلدباغ» فتراه يخرج ويدخل في الموضوع، متحدثاً عن اختبارات العطور، وصياغة المجوهرات، وتناسق الألوان وبتركلماته المنتقاة جيداً على اطباق السلطة والكبسة وفواكه البحر والأيس كريم، فتتحول بقدرة قادر في خياله الى لوحات تشكيلية، ولو ان القوم اخذوا باقتراحات الدكتور، لجلس الركاب يتفرجون على الاطباق لا ليأكلوها وبعدها ادارونا على البوفيه، وكان الطبق الذي في يدي كبيراً الى درجة انني شككت ان يكون «تبسياً» وكلما مررت على صنف من الطعام، اصر «النادل» على ان يغرف لي منه وانا «متمنّع غير راغب»، ولكن شهيات شهيات، وكان لزاماً علي ان اكمل ذلك «الهرم» المتكوم امامي، ولو لم افعل فستكون شهادة ضد «مطبخ السعودية»، وقد ساعدني الله عليه والتهمته عن بكرة ابيه، غير انني عاهدت نفسي على ان اصوم بعد ذلك ثلاثة ايام متواصلة ـ وقد اوفيت بعهدي ـ

«قصر الكلام مرة ثانية» السعودية تقدم يومياً اكثر من «١٤» الف وجبه ، وفي المواسم اكثر من «٢٠» الف وجبه يومياً، ووصلت ايام الحج الى اكثر من «٦٠» الف وجبة يوميا .. وهناك العديد من شركات الطيران العالمية متعاقدة معها لتموينها بوجبات الطعام، وهناك الشهادات العالمية الكثيرة مقدمة لها على مستوى الجودة والنظافة .. وقد مررت على المخازن والمطابخ، وشاهدت، ما يشرح الصدر فعلاً، واكثر من ذلك شاهدت الوجوه السعودية الشابة التي تدير هذا «المصنع» الهائل، بعقلية علمية مبرمجة، جعلتني لا املك الا ان احترمها وافخر بها .

واوجه كلامي لكل راكب، قدمت له وجبة على السعودية واقول له : كل وانت «مغمض»، واتكل على الله .واذا اردت ان تدعو لي «ما عنديش مانع»

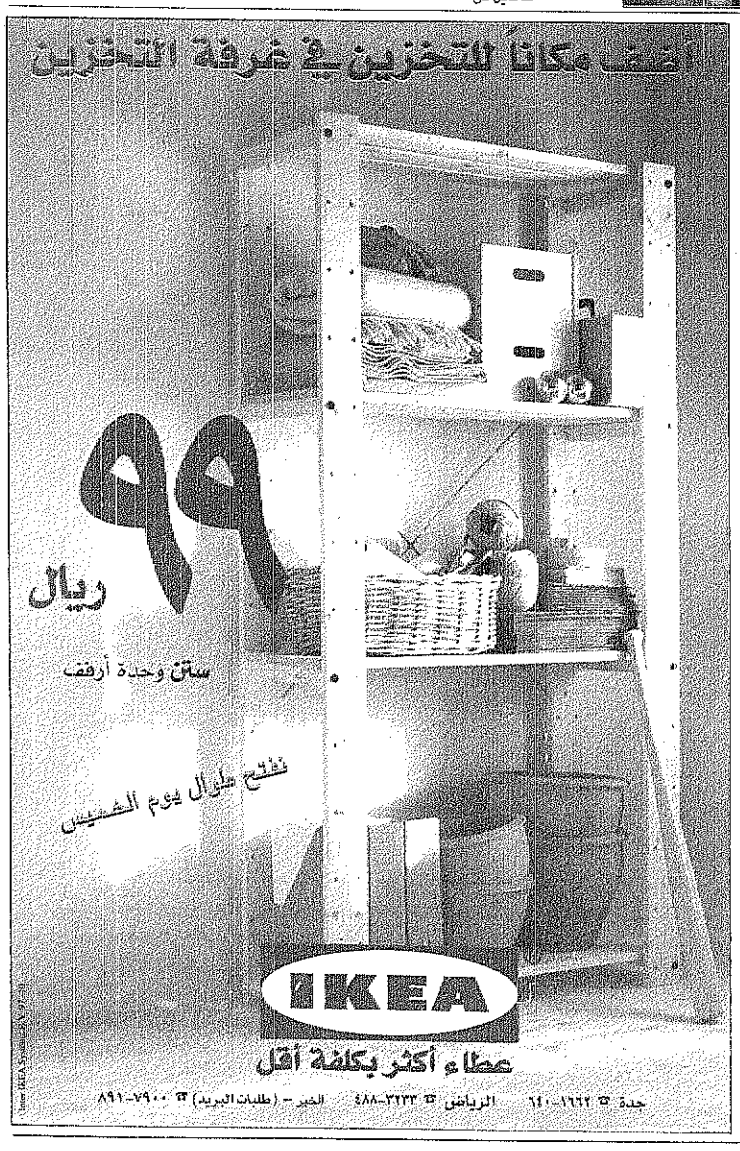

ابن عثيمين: السحر كفر وفيه ظلم للناس

واس [عنيزة]

أرجع فضيلة الشيخ محمد الصالح العثيمين امام وخطيب الجامع الكبير في محافظة عنيزة تحريم الاسلام للسحر والشعوذة إلى أن السحر غالبه كفر وفيه ظلم وعدوان على الناس.

وقال فضيلته في رده على سؤال لوكالة الأنباء السعودية بهذا الشأن أن الشعوذة فيها الخداع وابتزاز الأموال والاستعانة بالشياطين.

وجه في الأحداث
يكتبه اليوم: سعيد السريحي

سعد الدين وهبه.. مثقف كمسمار

○ للثقافة موقف
يختلف عن موقف السياسة
أعلنها سعد الدين وهبه
ثم اغلق الباب في وجه
اسرائيل
قال
لمندوبها:
إن الحفل
بالعربية
الفصحى
والمترجم
غير موثوق
بعلمه
وحين أبرز
شهاداته
قال إنه غير
مؤتمن على لغة الأمة
حركت الريح
الاعشاب
في مخيم داود..
جفلت الضباع التي تسكن
حول المخيم
فهز سعد الدين وهبه
كتفيه
ولم يسأل عن
العافية..
○ أرادوا
لفتاة
في أقاصي الصعيد
أن تنقش كفيها
بحناء له شكل نجمة
سداسية..
وأن يغني فلاح
في الريف
لنشتات القمح
بالعبرية الفصحى.
فأعلن سعد الدين:
أن الدين إذا حملت نقش
النجمة
لا تطهر أبدا..
وأن شتات القمح تموت
لو غنى لها فلاح بغير
العربية..
تكالبوا
عليه..
فازداد تشبثا
بما آمن به
قال لهم:
السياسة فن
الممكن
أما الثقافة فقن
ما ينبغي أن يكون
السياسة فن
التعامل مع المتغير
والثقافة فن
التعامل مع الثابت..
قال لهم:
للسياسي
أن يناور
وللمثقف
أن يقف
كالمسمار
للسياسي
أن يعرف
اتجاهات الريح
وللمثقف أن
يعرف الجهات
الأصلية..
وقبل أن
يرحل..
أودع سعد الدين أمانته
قلوب المثقفين..
سنمهم خارطة الجهات
وحذرهم من سعد الذابح
وسعد الأخبيه..
ثم رحل..

تشرفكم محلات
عبدالحميد القرشي
وأبنائه
إحسان زهير محمد أنس
شعارنا معروف فلا فضل الطريق
للعود والعنبر والعطور
عبدالحميد القرشي
حان الآن وقت
حصاد الهدايا الذهبية
هدايا فورية
لكل مشتر حتى
٢ مليون ريال
بالإضافة إلى :
التخفيضات الكبرى
على العود البخور
والعطور
تخفيضات
كبرى تصل إلى
٥٠٪
عبدالحميد
رمز الأبناء
فخر الأبناء
مكة المكرمة : باب الملك ٥٧٣٨٠٣٨ ـ المدعى ٥٧٤١٦٥٥ ـ الجودرية ٥٧٤٨٠٧٥ ـ شركة مكة ٥٣٦٥٢٦٠ ـ الغزة ٥٧٤٦٧٠٣
المدينة المنورة : شارع أبي ذر الغفاري ٨٢٥٢٩٩٥ ـ ٨٢٢٩٠٥٩ ـ الرياض : شارع الستين ٤٧٧٢٢٧٠ ـ عقارية العليا ٤٦٤٣٧٤٦
جدة : شارع الملك عبد العزيز ٦٤٧٢٩٥١ ـ سوق جدة الدولي ٦٦٥٧٩٨٢ ـ عمارة الملكة ٦٤٢١٧٤٤ ـ سوق حراء الدولي
مركز الجمجوم ٦٦٣٠٩٧١ ـ شارع التحلية ٦٦٩٥٠٠٦
الطائف : ٧٣٢٣٥٠٧ ـ الهدا شيراتون ٧٥١٤٠١ أبها ٢٢٤٢٩٣٨ ـ ٢٢٤٣١٩٢
خميس مشيط : ٢٢١٠١٨٨ ـ الخبر : ٨٦٤١٢٩٧ ـ الدمام : ٨٢٣١٢٥٠