بسم الله الرحمن الرحيم

عكاظ
OKAZ
سياسية .. اجتماعية .. اقتصادية

٢٢ صفحة

ريالان

الاربعاء

□ السنة التاسعة والثلاثون ـ العدد ١١٢٢١ الاربعاء غرة المحرم ١٤١٨هـ الموافق ٧ مايو ١٩٩٧م □

[٥٥]

للمرة الأولى في المملكة :
بطاقات سامبا الإئتمانية تقدم خدمة الإتصال المجاني من الخارج

سامبا فيزا SAMBA VISA
سامبا ماستركارد SAMBA MASTERCARD
الطريقة الذكائية للدفع

دهانات الجزيرة
بالتأكيد جودة وجمال

ألوان ثابتة على مر الزمان
خدمة عملاء مجانية : ٨٠٠١٢٤٠٠٠
فاكس ٣٢٣٣٧٩٢ / ٣٢٣٣٧٩٣

خادم الحرمين الشريفين يقدم دعما سخيا للمحتاجين بالنبهانية

[محمد الراشد ـ النبهانية]

□ خادم الحرمين الشريفين الملك فهد بن عبدالعزيز قدم تبرعا سخيا لمحافظة النبهانية ليتم توزيعه على المحتاجين بالمحافظة. محافظ النبهانية صالح محمد اليحيى اكد ان هذا الدعم ليس غريبا على الملبك المفدى الحريص دوما على اسعاد المواطنين ودعم المحتاجين والمعسرين والعاجزين في هذا الوطن، ورفع اليحيى اسمى آيات الشكر والتقدير للمليك وسمو ولي العهد وسمو النائب الثاني على اهتمامهم براحة المواطن والمقيم في ارجاء الوطن. اليحيى اشار الى ان هناك لجنة مشكلة ستقوم بدراسة اوضاع المحتاجين لتوزيع هذا الدعم عليهم.

سموه استقبل جموعا من المواطنين

سمو ولي العهد يستقبل وزير العدل الكويتي

[واس ـ جدة]

□ استقبل صاحب السمو الملكي الامير عبدالله بن عبدالعزيز ولي العهد ونائب رئيس مجلس الوزراء ورئيس الحرس الوطني في مكتب سموه بالديوان الملكي في قصر السلام امس معالي وزير العدل بدولة الكويت محمد بن ضيف الله شرار. وحضر الاستقبال صاحب السمو الملكي الامير عبدالعزيز بن عبدالله بن عبدالعزيز المستشار في ديوان سمو ولي العهد ومعالي وزير العدل الدكتور عبدالله بن محمد بن ابراهيم آل الشيخ ومعالي المستشار في ديوان سمو ولي العهد عبدالمحسن بن عبدالعزيز التويجري. كما استقبل صاحب السمو الملكي الامير عبدالله بن عبدالعزيز في قصر سموه بجدة مساء امس جموعا من المواطنين الذين قدموا للسلام على سموه. وحضر الاستقبال صاحب السمو الملكي الامير فيصل بن ثامر بن عبدالعزيز وعدد من المسئولين. وقد تناول الجميع طعام العشاء على مائدة سمو ولي العهد.

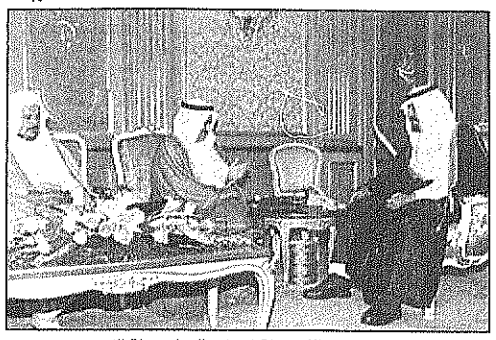

سمو الامير عبدالله يستقبل وزير العدل بدولة الكويت

سموه يستقبل امين عام الاتحاد العربي للشباب والبيئة

الامير سلطان رجل البيئة العربية عام ٩٦

[واس ـ جدة]

□ استقبل صاحب السمو الملكي الامير سلطان بن عبدالعزيز النائب الثاني لرئيس مجلس الوزراء ووزير الدفاع والطيران والمفتش العام ورئيس مجلس ادارة الهيئة الوطنية لحماية الحياة الفطرية وانمائها ورئيس اللجنة الوزارية للبيئة في مكتب سموه بجدة امس الامين العام للاتحاد العربي للشباب والبيئة محمد النذير احمد الاحيمر الذي سلم سموه درع رجل البيئة العربي للعام ١٩٩٦ تقديرا للجهود التي يبذلها سموه في مجال حماية البيئة والحياة الفطرية في المملكة والعالم العربي. ونوه صاحب السمو الملكي الامير سعود الفيصل وزير الخارجية والعضو المنتدب للهيئة الوطنية لحماية الحياة الفطرية وانمائها الذي حضر الاستقبال بالدعم الكبير الذي يلقاه قطاع البيئة والحياة الفطرية في المملكة من خادم الحرمين الشريفين وسمو ولي عهده الامين وسمو النائب الثاني مؤكدا سموه انه نتيجة لهذا الاهتمام اصبحت المملكة تتبوأ مكانة كبيرة على المستويين الاقليمي والدولي.

(تفاصيل ص٣)

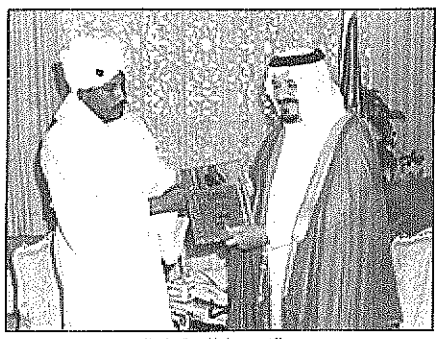

سمو الامير سلطان يتسلم الدرع

الامير نايف يأمر بتعيين الحربي نائبا لمدير الامن العام

[عكاظ ـ الرياض]

□ اصدر صاحب السمو الملكي الامير نايف بن عبدالعزيز وزير الداخلية امرا يقضي بتعيين اللواء محمد بن رجاء الحربي نائبا لمدير الامن العام وقد كان يشغل منصب مساعد مدير الامن العام للشئون الادارية. وعبر اللواء الحربي عن اعتزازه وفخره بهذه الثقة الكريمة وقال: اسال المولى جلت قدرته ان اقوم بواجبي نحو ديني ومليكي ووطني معتبرا ان هذا حافز لبذل قصارى جهودي لان يكون عند حسن ظن قائد المسيرة خادم الحرمين الشريفين وسمو ولي عهده الامين وسمو النائب الثاني. واضاف: انه يشعر ايضا بالامتنان والاعتزاز بالثقة سمو وزير الداخلية وسمو نائبه الامير احمد بن عبدالعزيز.

يذكر ان اللواء الحربي قد عمل مديرا لادارة المرور بالرياض فمديرا للادارة العامة للمرور ثم مديرا لشرطة المنطقة الشرقية واخر منصب له مساعد لمدير الامن العام للشئون الادارية.

وصول الجانب السعودي في اللجنة المشتركة الى عدن

[واس ـ صنعاء]

□ وصل الى عدن الليلة قبل الماضية رئيس واعضاء جانب المملكة في اللجنة السعودية ـ اليمنية المشتركة لتعيين الحدود البحرية برئاسة المدير العام لمعهد الدراسات الدبلوماسية الدكتور محمد بن عمر مدني للمشاركة في اجتماعات الجولة السادسة للجنة. وقالت صحيفة الثورة اليمنية الرسمية ان اجتماعات اللجنة المشتركة لتعيين الحدود البحرية بين المملكة واليمن تاتي تنفيذا لنص المادة الرابعة من مذكرة التفاهم الموقعة بين البلدين وترجمة لحرص القيادتين السياسيتين للبلدين الشقيقين على توطيد العلاقات الاخوية وحسن الجوار بينهما. واشارت الى ان اللجنة السعودية اليمنية لتعيين الحدود البحرية ستناقش في جولتها السادسة القضايا العالقة في جدول اعمالها المتعلقة بالطرق المتبعة في تحديد الحدود البحرية قانونا.

عرفات وافق على استئناف التنسيق الامني

نتنياهو : نطور اسلحة جديدة لمواجهة اي هجوم

[عكاظ، الوكالات ـ عواصم]

□ في اطار سياسة التهديد والتلويح بالحرب التي تتبعها اسرائيل منذ وصول حزب الليكود للسلطة اكد رئيس الحكومة الاسرائيلية بنيامين نتنياهو ان بلاده تطور اسلحة جديدة لمواجهة اي هجوم محتمل عليها وانها تمتلك الوسائل اللازمة للرد على ذلك. وقال ساعيا الى التقليل من مخاطر نشوب حرب مع الدول العربية كان مسئولون اسرائيليون اشاروا اليها «لا نملك معلومات تسمح لنا بالقول ان اسرائيل تواجه خطر حرب متعاظم». واضافة للسلام وعلى صعيد اللقاء الذي عقد امس بين الرئيس الفلسطيني ياسر عرفات والرئيس الاسرائيلي عازرا وايزمن قبل ساعات من وصول المبعوث الامريكي دينيس روس الى المنطقة اوضح مسئولون فلسطينيون انه لم يتم حل اي من القضايا الاساسية وعلى راسها قضية الاستيطان واشاروا الى ان الاتفاق لاستئناف التنسيق الامني لكنهم اوضحوا ان الاجتماعات الامنية مع اسرائيل لن تعقد الا بحضور ممثلين للولايات المتحدة وقال مسئول بمنظمة التحرير الفلسطينية ان عرفات رفض طلبا من وايزمن للاجتماع مع نتنياهو وفي عمان اعرب ولي العهد الاردني الامير حسن عن امله في ان يتم التوصل الى تفاهم حول ازمة المياه واستحقاقاتها بين الاردن واسرائيل.

(تفاصيل ص١٢)

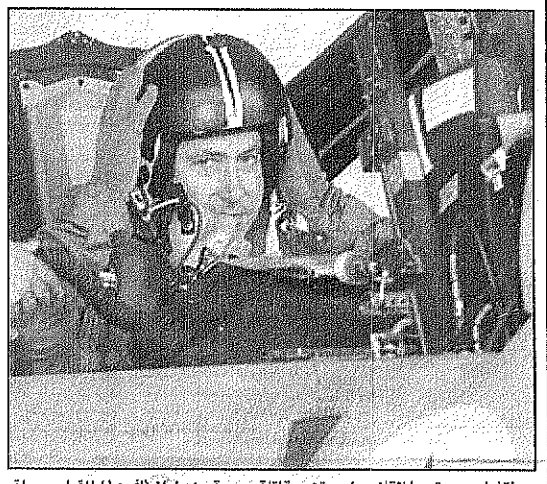

نتنياهو يستعد للاقلاع على متن مقاتلة حربية من طراز (اف١٥) للقيام بجولة في اجواء اسرائيل تستغرق ٤٥ دقيقة (عكاظ ـ ا.ف.ب)

داعيا لتحقيق اكبر قدر من الترشيد في الاستخدام

يماني: نمتلك اكبر نظام كهربائي بين الدول العربية

[سعيد حسين الحمودي ـ الرياض]

□ اكد معالي وزير الصناعة والكهرباء الدكتور هاشم بن عبدالله يماني ان الكهرباء ساهمت بنصيب وافر في نمو وتطور المملكة موضحا انه تم ايصال الخدمة الكهربائية لآلاف المدن والقرى والهجر في مختلف انحاء البلاد مؤكدا ان المملكة تمتلك اكبر نظام كهربائي بين الدول العربية. جاء ذلك في كلمة القاها في افتتاح ورشة عمل ترشيد الطاقة الكهربائية وادارة الاعمال التي تنظمها شعب الهندسة الكهربائية والالكترونية باللجنة الهندسية بمدينة الملك عبدالعزيز للعلوم والتقنية. ودعا معاليه الى تسخير هذه الطاقة الهامة من خلال جهد تنموي وتحويلها الى انتاج يعود بالنفع على الفرد والمجتمع وتحقيق اكبر قدر من الترشيد في الاستخدام وقال ان المملكة تصرف آلاف الملايين من الريالات لانشاء مرافق توليد الطاقة وتدعيم شبكات نقلها وتوزيعها لتخفيف الاحمال في اوقات الذروة.

(تفاصيل ص٥)

عكاظ كشفت اصرار الشركة على الاساءة للاسلام

وزارة التجارة تسحب وتمنع استيراد احذية «نايكي»

[واس ـ الرياض، عكاظ ـ جدة]

□ عممت وزارة التجارة جميع فروعها في المملكة بحجز وسحب ما قد يكون موجودا في اسواق المملكة العربية السعودية من انواع الاحذية الرياضية المكتوب عليها ما يشبه لفظ الجلالة ـ «الله» باللغة العربية. وتوضح مصدر مسئول في تصريح لوكالة الانباء السعودية ان الوزارة اتخذت تعهدا على وكيل الشركة بملاحظة ذلك وعدم استيراد مثل هذه الاحذية.

كما طلبت من الجهة المختصة في الجمارك ملاحظة ذلك ايضا وعدم فسح اي شيء من هذه الاحذية. يذكر ان هذا الاجراء جاء على اثر ما نشر عن قيام احدى الشركات الامريكية متخصصة في انتاج الادوات والمستلزمات الرياضية بانتاج حذاء رياضي طبع عليه باللغة العربية ما يشبه لفظ الجلالة «الله».

وكانت «عكاظ» قد تابعت الأزمة منذ نشوبها حيث رصدت ردود افعال المنظمات الاسلامية في امريكا واظهرت الاساءة مع سبق الاصرار والترصد من قبل شركة «نايكي» ورفضها الالتزام وتماديها في الاساءة الى المشاعر الاسلامية. واجرت «عكاظ» حوارا مطولا مع السيد نهاد عوض ـ رئيس المجلس الاسلامي الأمريكي «كير» الذي كشف الكثير من الحقائق عن مواقف الشركة من الاسلام ثم دعوة امين عام مجلس الغرف التجارية الصناعية بالمملكة لكافة الغرف بمقاطعة منتجات الشركة.

اكثر من مليوني ريال جوائز مسابقة «عكاظ» الشاملة ص١٨

«عكاظ» تهنىء الوطن بالعام الهجري الجديد

بمناسبة حلول العام الهجري الجديد ترفع «عكاظ» اسمى آيات التهاني الى مقام خادم الحرمين الشريفين الملك فهد بن عبدالعزيز يحفظه الله والى سمو ولي عهده الامين وسمو النائب الثاني والاسرة المالكة الكريمة واقراد الشعب السعودي النبيل والامتين العربية والاسلامية داعية المولى عز وجل ان يجعله عام خير وبركة واستقرار ورخاء على الجميع.

وبهذه المناسبة الكريمة تستعرض «عكاظ» في العدد الانجازات الضخمة التي تحققت لبلادنا على الصعيد الداخلي والاقليمي والدولي بفضل الله ثم بفضل حكمة وحنكة القيادة الرشيدة التي يقود دفتها خادم الحرمين الشريفين وسمو ولي عهده الامين.

الاربعة جاهزون متأهبون.. و«عكاظ» تكشف:

غموض في الاتحاد.. تفسير في الاهلي.. تفاؤل في الهلال.. تحفز في الطائي

[عكاظ ـ المكاتب]

□ قبل (٢٤) ساعة من موقعة الاهلي والطائي و(٤٨) ساعة من موقعة الاتحاد والهلال في دور الاربعة لمسابقة كأس سمو ولي العهد.. استطاعت «عكاظ» ان تقفز حاجز السرية والتمويه التي فرضها مدربو الفرق الاربعة للقاءات غد وبعد غد.

(تفاصيل-الصفحات الرياضية)

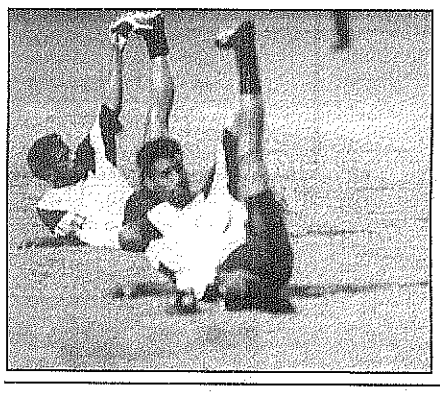

مشكلة فورد لا تمت بصلة للخليج

[عبدالمعطي السلمي ـ جدة]

□ اكد وكيل شركة فورد سيركوري في السوق السعودية الشيخ علي رضا ان مشكلة سحب ٦٣٨١٠٠ سيارة (فورد) من امريكا وكندا لاسباب تتعلق بالسلامة لا تمت بصلة للسيارات الفورد التي تستورد لمنطقة الخليج.

وقال في تصريح خاص لـ «عكاظ»: ان ورش الصيانة بالمملكة لم ترصد اية ظاهرة فنية معيبة في التصنيع مؤكدا ان المشكلة التي دعت لسحب هذا العدد من امريكا وكندا تتعلق بمحرك لا يتم استيراده في المملكة ومنطقة الخليج.

(تفاصيل ص١٥)

طالع اخبار لبنان ص١٨

○ مقال محمد عمر العامودي (حديث الاربعاء) ص٣
○ ١٦٢٤ مليون ريال لمشاريع الطرق بنجران ص٧
○ أطفال يحلقون بلا اجنحة بحثا عن الموت ص٣١
○ في عالم الفن.. تساقط النجوم ودخل فخري (غينيس) ص٢١
○ ٢,٥ مليون هكتار وزعتها المملكة على المواطنين ص١٦
ملحق سامكو ٤ صفحات مجاني مع العدد

غدا ملحق الفرسان الرياضي

موسى: عودة العلاقات مع ايران ليست مطروحة حاليا

[عكاظ ـ القاهرة، الوكالات ـ بيروت]

□ استبعد وزير الخارجية المصري عمرو موسى عودة العلاقات بين مصر وايران والتي مازالت مقطوعة منذ العام ١٩٧٩. جاء ذلك في تصريح للوزير المصري عقب استقبال الرئيس حسني مبارك لوزير الخارجية الايراني علي اكبر ولايتي الذي اعلن ان اللقاء كان صريحا وبناء. وقال موسى الذي حضر اللقاء ان استئناف العلاقات مازال مستبعدا وهذا الموضوع غير مطروح في الوقت الحالي». واوضح ان اللقاء كان مناسبة جيدة لتبادل وجهات النظر وبحث الوضع في المنطقة بشكل صريح جدا مضيفا ان النتائج طيبة واعطت الفرصة لمناقشة امور مهمة كثيرة تهم البلدين والعالم الاسلامي مشيرا الى ان اللقاء كان ايجابيا في مجمله. ورفض توضيح ما اذا كان مبارك سيلبي دعوة الرئيس الايراني هاشمي رفسنجاني التي نقلها ولايتي للمشاركة في القمة الاسلامية المقرر عقدها في ديسمبر المقبل. وقال، لا استطيع الاجابة على هذا السؤال. القمة في ديسمبر وليست الآن. الرئيس قبل الدعوة حاليا، ولكن من المبكر استباق الظروف والحديث عن المشاركة».

وفي اطار جولته الحالية سلم ولايتي امس للرئيس اللبناني الياس الهراوي رسالة من رفسنجاني تتضمن دعوة لحضور القمة الاسلامية. وكان ولايتي قد وصل الى بيروت برا من دمشق واعرب في تصريحات اثر اجتماعه بوزير الخارجية اللبناني فارس بويز امس عن قلق طهران حيال مشروع المناورات العسكرية المشتركة بين اسرائيل وتركيا والولايات المتحدة.

بلير وتشيري يدعوان الصحافة لعدم ازعاج اولادهما

[د.ب.ا ـ لندن]

□ دعا رئيس الوزراء البريطاني الجديد توني بلير وزوجته تشيري الصحف ووسائل الاعلام لعدم ازعاج ابنائهما الثلاثة وهم كاترين (١٩عاما) ونيكولاس (١١عاما) وايوان (١٣عاما). جاء ذلك في النداء غير العادي الذي وجهته العائلة الى رؤساء تحرير الصحف البريطانية ووسائل الاعلام الاخرى. ان عائلة بلير لا تريد ان يتعرض الابناء لاية مضايقات سواء في المدرسة او في طريق الذهاب اليها او العودة منها.

وتجدر الاشارة الى ان الابناء الثلاثة يتعلمون في مدارس حكومية تجري امتحانات وفحوصا صارمة في اطار عملية اختيار دقيقة للذين يلتحقون بها.

هذا النداء جاء بعد اتمام عملية انتقال بلير وعائلته من منزل الاسرة في ايسلنغتون للاقامة في ١١ داوننج ستريت التي قامت السيدة الاولى الجديدة تشيري بدور نشط فيها.

التزامارين
الدكتور سعد الحديثي
شيفنشي

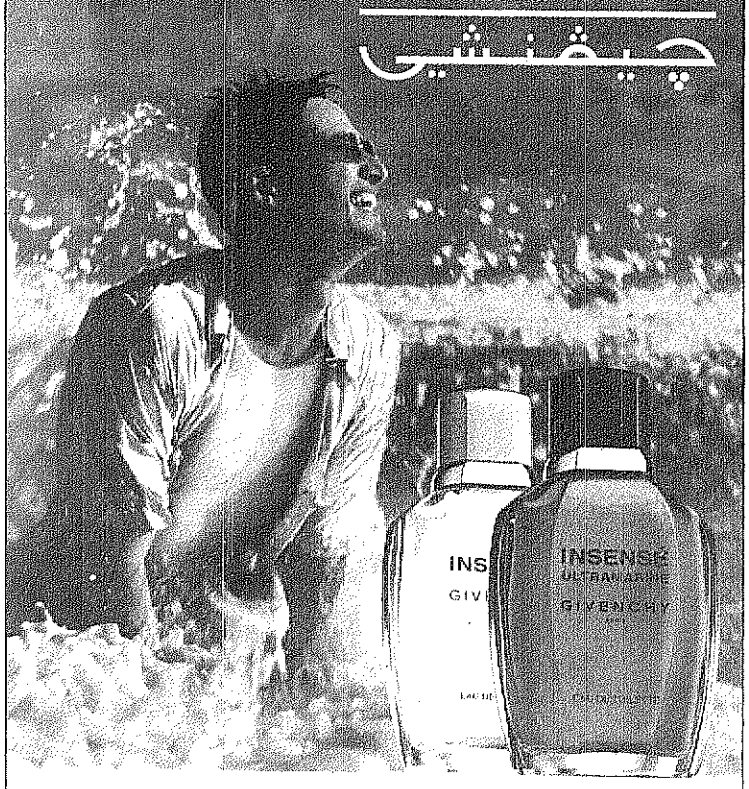

GIVENCHY
GAZZAZ قزاز
مكة المكرمة ـ المدينة المنورة ـ جدة ـ الرياض ـ الخبر ـ الدمام ـ الطائف
وبيع بكافة محلات العطور والصيدليات

مؤسسة ديكورات السعادة

اغتنموا الفرصة.. عرض خاص
اشتري متراً.. واحصل على متر مجاناً

على جميع أقمشة الستائر والتنجيد

العرض لفترة محدودة

المركز الرئيسي :
○ جدة ـ الشرفية ـ ش الملك خالد
عمارة الزكاة والدخل ت/ ٦٤٢١٥٥٦ ، ٦٤٢١٢١٩ تحويلة ١٠ / ١١
فرع البوادي ـ جنوب دوار الجواد الابيض ت : ٦٨٢٦٠٠٢ ○ الدمام ت : ٨٣٤٢٢٢٢