بسم الله الرحمن الرحيم

عكاظ

٢٤ صفحة

ريالان

الثلاثاء

□ السنة التاسعة والثلاثون ـ العدد ١١٢٠٦ الثلاثاء ١٥ ذي الحجة ١٤١٧هـ الموافق ٢٢ ابريل ١٩٩٧م □

[٥٥]

الملك فهد والامير عبدالله يتلقيان مزيدا من برقيات التهاني بعيد الاضحى المبارك

خادم الحرمين الشريفين وسمو ولي العهد يوجهان شكرهما لوزراء الاعلام و الشؤون الاسلامية و التجارة

[واس ـ جدة]

□ اعرب خادم الحرمين الشريفين الملك فهد بن عبدالعزيز آل سعود عن شكره وتقديره لمعالي وزير الاعلام الدكتور فؤاد بن عبدالسلام الفارسي على المنجزات التي قامت بها الوزارة بكامل اجهزتها الاعلامية فضلا عن تنفيذ خطة التغطية التلفازية والاذاعية لموسم حج هذا العام بما في ذلك نقل وقائع الوقوف على صعيد عرفات وخطبة وصلاة الظهر والعصر من مسجد نمرة ونفرة الحجاج من عرفات الى مزدلفة وصلاة وخطبتي العيد من المسجد الحرام. وقال الملك المفدى مخاطبا معالي وزير الاعلام في برقية جوابية «نحمد المولى القدير على ما تحقق لاخواننا حجاج بيته العتيق من رعاية وعناية كاملة ونشكر معالیکم وابناءنا العاملين في الوزارة على جهودكم الطيبة ونسأل الله عز وجل ان يوفقنا لخدمة دينه واعلاء كلمته». وكان معالي الدكتور الفارسي قد رفع برقية لخادم الحرمين الشريفين ضمنها شرحا تفصيليا لخطة كافة قطاعات وزارة الاعلام لموسم حج هذا العام ١٤١٧هـ كما وجه خادم الحرمين الشريفين الملك فهد بن عبدالعزيز آل سعود شكره لمعالي وزير الشؤون الاسلامية والاوقاف والدعوة والارشاد الدكتور عبدالله بن عبدالمحسن التركي ومعالي وزير التجارة اسامة بن جعفر فقيه وللعاملين معهما على جهودهم الطيبة لخدمة ضيوف الرحمن. جاء ذلك في برقيتين جوابيتين ردا على برقيتين تلقاهما حفظه الله من الوزيرين التركي وفقيه. كما تلقى خادم الحرمين الشريفين الملك فهد بن عبدالعزيز آل سعود ـ حفظه الله ـ مزيدا من برقيات التهاني بمناسبة عيد الاضحى المبارك من عدد من اصحاب الفخامة رؤساء الدول الصديقة وقد اعربوا عن صادق تهانيهم وتمنياتهم الطيبة بهذه المناسبة المباركة. وقد اجابهم ـ ايده الله ـ بالشكر على ما اعربوا عنه من مشاعر وتمنيات طيبة داعيا المولى ان يعيد هذه المناسبة على الجميع بوافر من الصحة وبمزيد من التوفيق وعلى الامة الاسلامية وقد تحقق لها كل ماتصبو اليه من خير ورخاء وازدهار.

من جهة اخرى عبر صاحب السمو الملكي الامير عبدالله بن عبدالعزيز ولي العهد ونائب رئيس مجلس الوزراء ورئيس الحرس الوطني عن التقدير والشكر لمعالي وزير الاعلام الدكتور فؤاد بن عبدالسلام الفارسي على ما حققته الوزارة من خطط متكاملة لحج هذا العام ١٤١٧هـ بكافة اجهزتها الاعلامية بما في ذلك تنفيذ خطة التغطية التلفازية والاذاعية لموسم حج هذا العام ونقل وقائع الوقوف بعرفات وخطبة وصلاة الظهر والعصر من مسجد نمرة ونفرة الحجيج من عرفات الى مزدلفة وصلاة وخطبتي العيد من المسجد الحرام. وقال سمو ولي العهد في برقية جوابية لمعالي وزير الاعلام «انه لايسعنا الا ان نشكر الله تعالى على ماييسره لاخواننا الحجاج من رعاية شاملة وخدمات متكاملة ونشكر معالیکم والعاملين في الوزارة على ما بذلتموه من جهود طيبة». وكان معالي الوزير الفارسي قد رفع برقية لصاحب السمو الملكي الامير عبدالله بن عبدالعزيز تضمنت خطط كافة قطاعات وزارة الاعلام لحج هذا العام. كما وجه سمو الامير عبدالله شكره لمعالي وزير الشئون الاسلامية والاوقاف والدعوة والارشاد الدكتور عبدالله بن عبدالمحسن التركي ومعالي وزير التجارة اسامة بن جعفر فقيه وللعاملين معهما على جهودهم الطيبة بمناسبة نجاح موسم الحج جاء ذلك في برقيتين ردا على برقيتين تلقاهما من الوزير التركي وفقيه. من جهة ثانية تلقى صاحب السمو الملكي الأمير عبدالله بن عبدالعزيز ولي العهد ونائب رئيس مجلس الوزراء ورئيس الحرس الوطني ـحفظه الله ـ مزيدا من برقيات التهاني بمناسبة عيد الاضحى المبارك من عددمن اصحاب الفخامة رؤساء الدول الصديقة وقد اجابهم سموه ـحفظه الله ـ ببرقيات شكر جوابية مقدرا لهم مشاعرهم الطيبة ومتمنيا لهم الصحة والسعادة والمزيد من التوفيق.

تفاصيل ص٤ ،

سموه يصل ابها ويفتتح اليوم عددا من المشاريع التنموية

الامير سلطان: قواتنا للسلام ولن نسمح بان يطأ معتد ارضنا

[علي الاحمري، عبدالله آل قطب ـ عسير، ابراهيم آل عبية ـ نجران، صالح آل صوان ـ شرورة]

□ وصل صاحب السمو الملكي الامير سلطان بن عبدالعزيز النائب الثاني لرئيس مجلس الوزراء ووزير الدفاع والطيران والمفتش العام الى مطار ابها يوم امس وكان في استقبال سموه صاحب السمو الملكي الامير خالد الفيصل امير منطقة عسير وعدد من المسئولين المدنيين والعسكريين والمواطنين. هذا وسيبدأ سمو النائب الثاني جولته في القطاعات العسكرية بخميس مشيط اليوم ينقل خلالها تحيات وتهاني خادم الحرمين الشريفين وسمو ولي عهده الامين لمنسوبي القوات المسلحة بميدان مجموعة لواء الملك خالد الرابع وعقب ذلك يفتتح سموه محطة التوليد الكهربائية الاحتياطية بمدينة الملك فيصل العسكرية ثم يفتتح سموه الكريم التوسعة الجديدة لنادي الضباط بمدينة الملك فيصل العسكرية ومساء يرعى سمو النائب الثاني حفل افتتاح مباني الخطوط السعودية بمقر المجمع الحكومي بابها. وبعدها يقوم سموه بافتتاح الصالة الملكية بالخالدية.

وفي اليوم التالي الاربعاء ينقل سمو النائب الثاني معايدة الملك وولي العهد لمنسوبي قاعدة الملك خالد الجوية.

وكان سمو النائب الثاني نقل معايدة القيادة الحكيمة للقوات المسلحة في نجران واكد سموه في كلمة لابنائه العسكريين ان القوات المسلحة في جميع اصقاع المملكة هي قوة سلام ومحبة تنبع من ايمانها ومن عقيدتها ولا تعمل اطلاقا على تجويع احد او الاعتداء على احد ولكنها لا تقبل اطلاقا ان يطأ معتد ارضها. وعقب ذلك افتتح سموه مباني قيادة قوة نجران الجديدة ثم غادر منجها الى مطار ابها.

سموه يشكر الوزراء

من جهة ثانية وجه سمو الامير سلطان شكره لاصحاب المعالي وزراء الشؤون البلدية والقروية والتجارة والمواصلات والحج والصحة ومنسوبي وزاراتهم على جهودهم الطيبة والعاملين معهم لخدمة حجاج بيت الله الحرام.

جاء ذلك في برقيات جوابية بعثها سموه ردا على برقيات رفعها اصحاب المعالي الوزراء لسموه بمناسبة اتمام حجاج بيت الله الحرام مناسكهم بيسر وسهولة.

، التفاصيل ص٤٣ ،

ناقلا تهاني المليك وولي العهد الامير عبدالرحمن:

قواتنا المسلحة تقوم بواجباتها بكل التزام

[علي بدير، عطا الله المرواني ـ تبوك]

□ اكد صاحب السمو الملكي الامير عبدالرحمن بن عبدالعزيز نائب وزير الدفاع والطيران والمفتش العام ان خادم الحرمين الشريفين القائد الاعلى للقوات المسلحة وسمو ولي عهده الامين وسمو النائب الثاني يقدمون كل الدعم للقوات مؤكدا سموه ان في مقدمة الاشياء التي تحرص عليها هي القوة المسلحة التي تقوم بواجباتها بكل التزام وهي متفوقة على غيرها. جاء ذلك في تصريح ادلى به سموه الكريم في نهاية زيارته التفقدية لمركز طب الاسنان ببرنامج مستشفيات القوات المسلحة بالشمالية الغربية نقل خلالها تحيات وتهاني المليك المفدى وسمو ولي عهده الامين وسمو النائب الثاني لمنسوبي القوات المسلحة. وفي كلمة لسموه في الحفل الخطابي الذي اقيم في قاعدة الملك فيصل الجوية بالمنطقة هنأ سمو نائب وزير الدفاع والطيران والمفتش العام ابناءه العسكريين بالعيد وقال متوجها للعسكريين «اشك ان كلا منكم يدرك مهمته ولست قادما لارشدكم بشيء ولكن يسترشد بعضنا من بعض لكل ما يهم هذه البلاد». كما شرف سموه الكريم حفل الغداء الذي اقامته قيادة القاعدة ثم غادر مطار تبوك متوجها الى حفر الباطن حيث قام سموه بمعايدة منسوبي القوات المسلحة بالمنطقة الشمالية وقوات درع الجزيرة وذلك في ميدان مدينة الملك خالد العسكرية العام. ونقل لهم تهاني وتحيات المليك المفدى وسمو ولي عهده الامين وسمو النائب الثاني بمناسبة عيد الاضحى المبارك.

ثم شرف سمو الامير عبدالرحمن حفل العشاء الذي اقامته مساء امس قيادة المنطقة الشمالية تكريما لسموه والوفد المرافق له بمناسبة زيارته للمنطقة وذلك بنادي ضباط القوات المسلحة بمدينة الملك خالد العسكرية.

كما افتتح سموه امس روضة الاطفال في مدينة الملك خالد العسكرية بالمنطقة الشمالية.

(تفاصيل ص٣)

السحيلي: نجاح خطة الحج تحقق بفضل الرعاية الكريمة من المليك وولي عهده

سمو الامير نايف وسمو الامير احمد يشكران مدير عام الدفاع المدني

[واس ـ جدة]

□ اعرب صاحب السمو الملكي الامير نايف بن عبدالعزيز وزير الداخلية رئيس لجنة الحج العليا عن شكره وتقديره للمدير العام للدفاع المدني الفريق محمد بن علي السحيلي ولجميع منسوبي الادارة المشاركين في اعمال الحج على مابذلوه من جهود طيبة وتعاون مثمر حتى تحقق بفضل الله نجاح خطة أمن الحج لهذا الموسم. جاء ذلك في برقية وجهها سمو الامير نايف للمدير العام للدفاع المدني بعد اكمال حجاج بيت الله الحرام مناسكهم لهذا العام براحة وطمأنينة. وقد عبر المدير العام للدفاع المدني عن بالغ شكره وتقديره لسمو وزير الداخلية رئيس لجنة الحج العليا على مشاعر سموه الطيبة. كما عبر صاحب السمو الملكي الأمير احمد بن عبدالعزيز نائب وزير الداخلية عن شكره وتقديره للمدير العام للدفاع المدني ولمنسوبي الدفاع المدني كافة لما بذلوه من جهود موفقة ومشاركة نشطة في خدمة ضيوف الرحمن جاء ذلك في برقية شكر للفريق السحيلي. من جانبه اكد الفريق السحيلي في برقية جوابية لسمو نائب وزير الداخلية ان ما تحقق لخطة أمن حج هذا العام من نجاح هو بفضل الله ثم بفضل الرعاية الكريمة من المليك المفدى وسمو ولي عهده وسمو وزير الداخلية وسمو نائبه.

، تفاصيل ص٤،

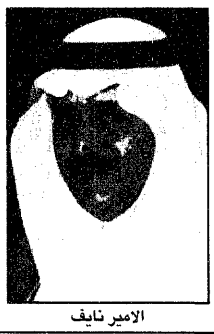

الامير نايف

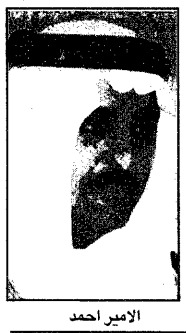

الامير احمد

بتوجيهات من خادم الحرمين الشريفين وسمو ولي العهد

ابن معمر: وقف تصدير القمح للحفاظ على المخزون المائي

[واس ـ الرياض]

□ اعلن معالي الدكتور عبدالله بن عبدالعزيز بن معمر وزير الزراعة والمياه ان المملكة قررت ايقاف تصدير القمح الى الخارج والاقتصار على انتاج القمح بالكميات الكافية للاستهلاك المحلي والاكتفاء ذاتيا بهدف الحفاظ على المخزون المائي في اراضي المملكة. واشار معاليه الى ان هذا القرار الحكيم القاضي بالاكتفاء الذاتي من انتاج القمح كان له الاثر الايجابي في تخفيض استهلاك المياه في المملكة من ٦٩٩٠ مليون متر مكعب في العام ١٤١٢ الذي يمثل عام ذروة انتاج القمح السعودي الى ١٨٥٠ مليون متر مكعب في العام المنصرم ١٤١٦هـ و كشف ان الوزارة اتخذت عدة احتياطات واجراءات للحفاظ على مخزون المياه الجوفية السعودية مع الاستمرار في تخفيض معدل استهلاك المياه العالي مشددا على ان الوزارة حددت مناطق جديدة في عدد من المناطق جعلتها محميات مخصصة لمياه الشرب فقط. واوضح د.ابن معمر ان هذه الاجراءات والاحتياطات التي اتخذتها الوزارة للحفاظ على المياه تمت بتوجيهات من خادم الحرمين الشريفين الملك فهد بن عبدالعزيز وسمو ولي عهده الامين ومتابعتهما الشخصية.

(تفاصيل ص١٥)

بمتابعة الامير عبدالمجيد..

طيبة الطيبة تحتضن زوارها.. وتودعهم

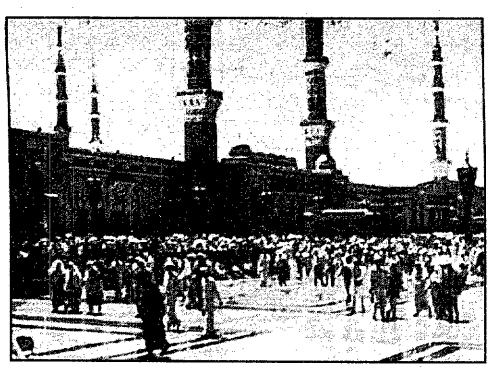

ساحة المسجد النبوي الشريف وقد غصت بالزوار

[حسن نايف الشريف ـ المدينة المنورة]

□ فيما غصت ساحات الحرم النبوي الشريف بالآلاف من ضيوف الرحمن استعدت جميع الجهات ذات العلاقة بالحج لتوديعهم مباشرة من المدينة المنورة عبر ٦٠ رحلة جوية من مطار الامير محمد بن عبدالعزيز عائدين الى اوطانهم بعد ان من الله عليهم باداء الفريضة.

صاحب السمو الملكي الامير عبدالمجيد بن عبدالعزيز امير منطقة المدينة المنورة اكد ان العمل يسير على اكمل وجه لتقديم افضل الخدمات مؤكدا ان المدينة المنورة احد اطهر البقاع ويجب علينا ان نعمل ليل نهار للارتقاء بها وان نقوم بالواجب الملقى علينا تجاه الحجاج والزوار.

(تفاصيل ص٢٣)

توقيع اتفاق السلام السوداني وعفو عام عن الموقعين:

عثمان لـ«عكاظ»: الفصائل الموقعة تمثل ٨٠٪ من سكان الجنوب

[مجاهد الخليل ـ الخرطوم]

□ تم عصر امس في حدائق القصر الجمهوري بالخرطوم توقيع اتفاقية السلام بين الحكومة السودانية وعدد من الفصائل في جنوب السودان هي حركة استقلال جنوب السودان بزعامة ريك مشار والحركة الشعبية لتحرير السودان «فصيل بحر الغزال» برئاسة كاربينو كوانين والحركة المستقلة بقيادة كوانج مكواي واتحاد الاحزاب السودانية الافريقية بقيادة صمو قبيل اورو، وقوة دفاع الاستوائية بزعامة توبولوس اوشانغ وجماعة بور بزعامة اروك تون اروك كما وقعت الحكومة السودانية اتفاقية مبادئ منفصلة مع الفصيل الموحد للحركة الشعبية «قطاع جبال النوبة» بقيادة محمد هارون. وقد حضر توقيع الاتفاق رئيس نشاد ادريس ديبي ورئيس افريقيا الوسطى انج فيلكس باتاسيه ونائب وزير خارجية ماليزيا وممثل رئيس جمهورية جنوب افريقيا وسفراء عدد من الدول وقد اكد الفريق عمر البشير في ختام حفل توقيع الاتفاق على اهمية هذه الاتفاقية معربا عن انحياز الحكومة لجانب السلام مشيرا الى ان التحدي الاكبر اصبح من جانب قوى دولية تحاول ترتيب اوضاع المنطقة وفق رؤيتها. واعلن تكوين لجنة قومية لاعداد الدستور وعرضه على المجلس الوطني ومن ثم اجراء استفتاء شامل لاقراره. كما اعلن عفوا عاما عن كل من حمل السلاح واسقط كافة التهم والجرائم الموجهة لاي من الموقعين على هذه الاتفاقية وصرح د.مصطفى عثمان اسماعيل وزير الدولة بوزارة العلاقات الخارجية لـ«عكاظ» بأن الفصائل الموقعة على هذه الاتفاقية تمثل ٨٠٪ من سكان الجنوب فضلا عن تمثيلها لكافة القبائل الجنوبية. يشار الى ان اتفاقية السلام نصت على قسمة السلطة والثروة وتركت للولايات الجنوبية سلطات تنفيذية واسعة في مجالات التنمية الزراعية والصناعية والخدمات التعليمية والصحية ونصت على ان تكون الشريعة والعرف مصدرين للتشريع وحددت فترة انتقالية مدتها اربع سنوات يقام بعدها استفتاء سري على خياري الوحدة او الانفصال على ان تظل القوات تحت قيادة قادة الفصائل اثناء فترة الانتقال.

طالع اخبار اليمن ص١٢

الوزراء الاتراك: انتقال ميسر للحجاج عبر المشاعر بالترددية ص٦
الحجاج الايرانيون: خدمات متكاملة للحجيج ورعاية مستمرة ص ٢
الوفود الاعلامية: حظر ايواء المتخلفين قرار مشروع ص ٥
مبرة خادم الحرمين الشريفين طفىء ظمأ ضيوف الرحمن ص ٧
طيبة الطيبة تحتضن زوارها وساحات الحرم تغص بالمصلين ص٢٣
فاتن ووالدتها: النجاة معا او الموت معا ص٢٤
شرطة جدة تلقي القبض على ٧١٠ متخلفين ص ٢٤

انفجار قرب مكتب «للشين فين» وانذارات بوجود قنابل

تأهب امني يغرق لندن في الفوضى ويحولها لمدينة اشباح

ميدان «الطرف الاغر» في لندن وقد بدا مقفرا على عكس عادته بسبب التهديدات بوجود قنابل موقوتة. وفي الاطار مسافرون مستاؤون ينتظرون في احدى محطات القطارات بالعاصمة البريطانية. (عكاظ ـ أ.ف.ب، رويتر)

[الوكالات ـ لندن]

□ اغرق الجيش الجمهوري الايرلندي امس الاثنين لندن في حالة من الفوضى التامة لاسابق لها وضاعف الانذارات بوجود القنابل مما حول العاصمة الى مدينة اشباح وشل حركة القطارات والمطارات الرئيسية والمترو عدة ساعات. وتلقت الشرطة امس سلسلة من الاتصالات الهاتفية المرمزة تثبت انها من الجيش الجمهوري الايرلندي المسؤول عن خلل في حركة النقل في البلاد منذ بدء الحملة من اجل الانتخابات في الاول من مايو.

وحمل رئيس الوزراء جون ميجور على الفور الجيش الجمهوري الايرلندي مسؤولية شل العاصمة البريطانية. واعرب عن «اشمئزازه» ولمح الى انه وحتى في حال عدم العثور على أي قنبلة بعد ساعتين من استعدادات الشرطة فانه «من الضروري اخذ انذارات الجيش الجمهوري الايرلندي على محمل الجد لانه ارتكب جرائم في الماضي وصرح زعيم حزب العمال توني بلير من مانشستر الذي تعطيه استطلاعات الرأي الحظ الاوفر في تولي منصب رئيس الوزراء المقبل «لا يمكن التسامح مع ذلك.. انها محاولة واضحة من الجيش الجمهوري الايرلندي للاخلال بالانتخابات البريطانية لن ندعهم يفعلون ذلك» في غضون ذلك وقع انفجار قوي قرب مكاتب حزب شين فين ـ الجناح السياسي للجيش الجمهوري الايرلندي فجر امس في مدينة لندندري في ايرلندا الشمالية ولم تتوفر معلومات عن وقوع ضحايا او اصابات.

الكويت تعتقل ١٨ من «عبدة الشيطان»

[أ.ف.ب ـ الكويت]

□ القى رجال الامن الكويتيون القبض على عدد من الشبان والفتيات في احد احياء العاصمة الكويتية ممن ينتمون الى «عبدة الشيطان» ونقلت صحيفة «الرأي العام» امس عن مصدر امني تويتي قوله ان رجال الامن القوا القبض امس الاول في احد منازل منطقة جابر العلي على عدد من الشبان والفتيات «في حال سكر بيّن واتيان اعمال فاضحة» وضبطوا «منشورات ودعوات لحضور «مناسبات خاصة» وجهها ابن صاحب المنزل لاصحابه تحمل شعار عبدة الشيطان». واوضح المصدر ان احد المواطنين اشتكى للسلطات من ضجيج صادر من منزل مجاور وانه لدى مداهمة المنزل ضبط فيه شبان وفتيات «في حال غياب عن الوعي ويرقصون في اوضاع مخلة بالاداب والذوق العام». وتابع ان عدد الموقوفين ١٨ شخصا بينهم ٤ فتيات وانهم يدرسون في احدى المدارس الخاصة واعمارهم تتراوح بين ١٥ و ٢٠ سنة وانهم يشكلون مجموعة تطلق على نفسها اسم «عبدة الشيطان داخل الكويت». واضاف انه جرى الافراج عن الموقوفين بعد استدعاء ذويهم واخذ تعهد منهم بعدم تكرار ما حدث.

يشار الى انه جرى ضبط مجموعات من عبدة الشيطان في مصر ولبنان في وقت سابق من هذا العام.

درجات الحرارة المتوقعة لهذا اليوم

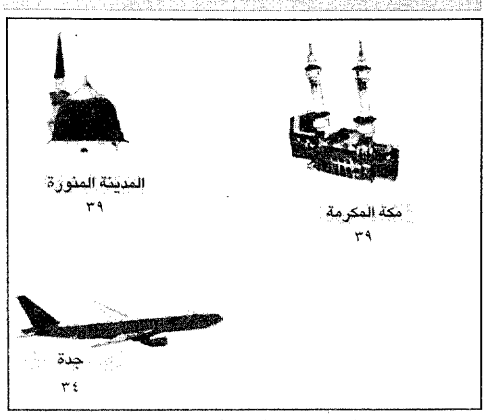

حسب تقدير مصلحة الارصاد وحماية البيئة فان منطقة المدينة المنورة تشهد ـ بمشيئة الله ـ اليوم ارتفاعا طفيفا في درجات الحرارة، في حين تبقى درجات الحرارة في معدلها على بقية الاجزاء والجو رطبا على الاجزاء الساحلية، وتتدنى الرؤية الافقية الى ٦ كلم. والرياح السطحية غربية الى شمالية غربية بسرعة ١٥ ـ ٣٥ كلم/س.

اكثر من مليون زوال جزائر
مساهمات «عكاظ» الصفحة ص ١٢

حكومة كلنتون تخضع للمساومة مع الكونجرس

الامم المتحدة تدعو الى التصديق على معاهدة حظر الاسلحة النووية

[محمد سعيد ـ واشنطن ـ الوكالات ـ جنيف]

□ دعا الامين العام للامم المتحدة كوفي عنان امس الولايات المتحدة وروسيا والصين ـ دون ان يذكر هذه الدول بالاسم ـ الى التصديق على المعاهدة الدولية لحظر الاسلحة الكيميائية خلال ثمانية ايام. وقال عنان في تصريح من جنيف انه وجه في الاسابيع الاخيرة رسائل الى رؤساء الدول الرئيسة، طالبا منهم التصديق على المعاهدة التي ستسري اعتبارا من ٢٩ ابريل الجاري سواء صدقت عليها هذه الدول الثلاث ام لم تصدق. وتعتبر الولايات المتحدة وروسيا الدولتين الاساسيتين اللتين تمتلكان اكبر مخزون من الاسلحة الكيميائية في العالم وقد وقعت الولايات المتحدة وروسيا والصين المعاهدة في يناير ١٩٩٣م مع دول اخرى كثيرة ولم تصدق عليها حتى الآن. وقد كانت المعارضة شديدة لهذه المعاهدة داخل الاغلبية الجمهورية في مجلس الشيوخ الامريكي ويلزم موافقة الثلثين للتصديق عليها. وكان الرئيس الامريكي في سباق الحصول على موافقة رئيس لجنة العلاقات الخارجية في مجلس الشيوخ الامريكي جيسي هيلمز وزملائه الجمهوريين للمصادقة على المعاهدة كجزء من سياسة كلنتون الخارجية قد استجاب لطلب هيلمز باعادة هيكلة ثلاث من الوكالات الامريكية الرئيسية وهي وكالة الاعلام والتنمية الدولية ووكالة ضبط ونزع الاسلحة.

تفاصيل ص١٤

شيراك يحل البرلمان ويدعو لانتخابات عامة

زعماء الاحزاب السياسية الفرنسية داخل استديو التلفزيون خلال اعلان الرئيس جاك شيراك قراره بحل الجمعية الوطنية والدعوة الى اجراء انتخابات مبكرة. «عكاظ ـ أ.ف.ب»

[وكالات الانباء ـ عواصم]

□ أعلن الرئيس الفرنسي جاك شيراك امس حل البرلمان ودعوة الناخبين للاقتراع في انتخابات عامة مبكرة قبل موعدها المقرر بتسعة اشهر وحدد يوم ٢٥ مايو والاول من يونيو موعدا للدورتين الاولى والثانية لاجراء الانتخابات الجديدة وقال شيراك في كلمة اذاعها التلفزيون انه قرر اجراء الانتخابات كي يتمكن الشعب الفرنسي من التعبير عن نفسه بوضوح بشأن مدى وسرعة التغير في السنوات الخمس القادمة. وجاء قرار شيراك لاعطاء البلاد انطلاقة جديدة لايمكن ان تتحقق الابتأييد الشعب الفرنسي الواضح للمضي قدما في طريق التغيير وبرر شيراك قراره ايضا باستحقاقات هامة لاسيما على الصعيد الاوروبي مع بدء سريان العملة الموحدة واصلاح المؤسسات الاوروبية وتوسيع قطاع الاتحاد مؤكدا ان موافقة الناخبين اساسية كي تواجه هذه المواقف ونحن في مركز قوة.

وقد درس شيراك على مدى اسابيع عدة هذه الخطوة قبل اتخاذ ما اذا كان حل الجمعية الوطنية التي تمثل فيها الاغلبية الحاكمة اربعة اخماس المقاعد «٤٦٥ مقعدا من ٥٧٧» يشكل مجازفة دقيقة قد تؤدي به الى خسارة كل شيء او الى ترسيخ موقعه بشكل جيد ويرى شيراك ان الفوز في هذا البرلمان وهو امر واثق من تحقيقه سيعطيه شرعية جديدة وسينقض استطلاعات الرأي الاخيرة التي اشارت الى ان ثلث الفرنسيين فقط لازالوا يثقون به وكانت شخصيات حكومية قد دعت الى اجراء انتخابات قبيل اتخاذ قرارات لاتحظى بشعبية بشأن الوحدة النقدية الاوروبية.