مستشفى السلام

قسم الأسنان

- معالجة جميع أنواع سوء الأطباق بالأجهزة الطبيعية الثابتة والمتحركة .
- معالجة الكسور الفكية وتثبيتها واستئصال الأورام والأكياس الفكية .
- معالجة الصداع والآلام الناتجة عن سوء الاطباق والمفصل الفكي الصدغي
- إجراء جميع التركيبات السنية المتحركة والثابتة وعمليات زرع الأسنان
- المعالجات السنية الخاصة للأطفال وتطبيق الوقاية اللازمة لتجنب النخر السني
- المعالجات السنية المتنوعة وتطبيق الحشوات التجميلية باستعمال اشعة الليزر

مكة المكرمة - ت : ٥٧٣٨٣٦٩ جدة - ت : ٦٦٢٠٧٧٧


## في ملحق الفرسان الرياضي اليوم


- تصريح نواف خطير واستفزازي ص٢١
- عبادي الجوهر يدعم الاهلي ص٢٦
- د. رحيمي: ماقلته عن الاهلي تأكد في المساء ص٢٠
- العبري: لايهمنا خفافيش الظلام ص٢٢
- لغة الحوار تعيد الاحمد للهلال ص٢٦



مزرعة العزيزية

إحدي المشروعات الإنمائية لمجموعة سلطان للإنشاءات العامة والتنمية

متوفر لدينا وبأسعار منافسة

- عجول تسمين • ماعز وأغنام
- طيور ودجاج وديوك بلدي • بيض بلدي

جملة ومفرق

معرض البيع : شارع المكرونة - حي الزهور - ت : ٦٩٧٢٣٦٦

الإدارة العامة : طريق المدينة - مقابل كوري قريش - مجمع سلطان التجاري

ت : ٦٨٣٣٤٦٣ - فاكس : ٦٨٢٢٣٧٣ - مهندس / نعيم





□ السنة الثامنة والثلاثون - العدد ١١١٥٩ الخميس ٢٧ شوال ١٤١٧هـ - الموافق ٦ مارس ١٩٩٧م □


## نيابة عن المليك المفدى وبحضور الشيخ حمد والأمير تشارلز

# سمو ولي العهد يرعى حفل افتتاح مهرجان الجنادرية ويتوج «متعب» بطلا لسباق الهجن

سمو ولي العهد في حديث مع الامير متعب بن عبدالله

سمو الامير عبدالله مع ضيوفه في المقصورة الرئيسية

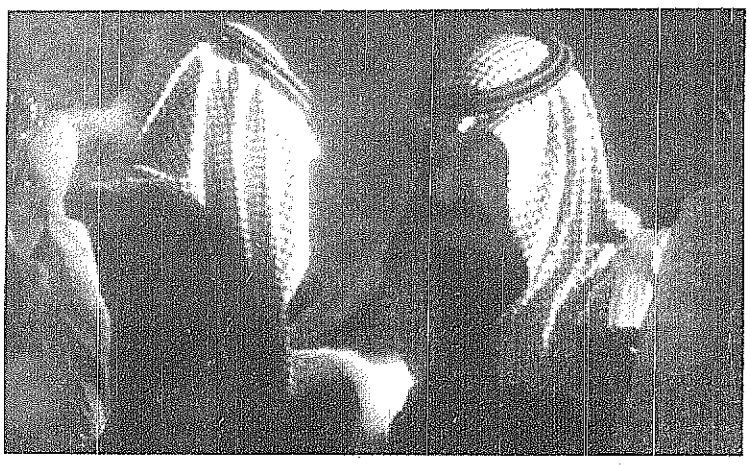

سموه يقلد احد الفائزين الجائزة

[عبدالله العريفج، واس - الجنادرية]

□ نيابة عن خادم الحرمين الشريفين الملك فهد بن عبدالعزيز آل سعود رعى صاحب السمو الملكي الأمير عبدالله بن عبدالعزيز ولي العهد ونائب رئيس مجلس الوزراء ورئيس الحرس الوطني عصر يوم أمس حفل افتتاح المهرجان الوطني الثاني عشر للتراث والثقافة.

وقد وصل سمو ولي العهد الى مقر الحفل بالجنادرية والذي حضره سمو ولي العهد والقائد العام لقوة دفاع البحرين الشيخ حمد بن عيسى آل خليفة وسمو ولي عهد بريطانيا الأمير تشارلز وصاحب السمو الملكي الأمير مشعل بن عبدالعزيز آل سعود والشيخ الفريق محمد بن زايد آل نهيان رئيس أركان القوات المسلحة بدولة الامارات والنقيب مهندس الساعدي معمر القذافي.. وصل عند الساعة الخامسة من عصر يوم امس وكان في استقبال سموه الكريم صاحب السمو الملكي الأمير بدر بن عبدالعزيز نائب رئيس الحرس الوطني ورئيس اللجنة العليا المنظمة للمهرجان الوطني للتراث والثقافة وصاحب السمو الملكي الفريق الركن متعب بن عبدالله بن عبدالعزيز نائب رئيس الجهاز العسكري وقائد كلية الملك خالد العسكرية بالحرس الوطني وعضو اللجنة العليا المنظمة للمهرجان ووكيل الحرس الوطني للشئون الفنية رئيس اللجنة العامة للمهرجان الدكتور عبدالرحمن السبيت وعدد من كبار المسئولين من مدنيين وعسكريين. وفور وصول سمو ولي العهد - يحفظه الله - الى مقر الحفل توجه الى المقصورة الملكية يصحبه سمو ولي عهد البحرين وسمو ولي عهد بريطانيا والشيخ محمد بن زايد آل نهيان حيث الملكي وبدىء الحفل بتلاوة اى من الذكر الحكيم ثم انطلق شوط سباق الهجن السنوى الكبير وخلال نحو خمس وثلاثين دقيقة قطعها المتسابقون وحققت خلالها الهجين «متعب» المركز الاول والهجين، «مساعد» المركز الثاني فيما حققت الهجين منصور المركز الثالث وتشرف الفائزون الخمسة بالسلام على صاحب السمو الملكي الأمير عبدالله بن عبدالعزيز وضيوفه سمو ولي عهده البحرين وسمو ولي عهد بريطانيا والشيخ محمد بن زايد آل نهيان حيث تسلموا جوائزهم من يدي سمو ولي العهد الذي احاطهم بكريم رعايته وابوته الحانية.. ثم غادر سمو ولي العهد والضيوف الى مسجد الجنادرية حيث ادى سموه الكريم صلاة المغرب وادى الصلاة مع سموه سمو ولي عهد البحرين الشيخ محمد بن عيسى آل خليفة والشيخ محمد بن زايد آل نهيان واصحاب السمو الملكي الامراء والمعالي الوزراء والضيوف والمدعوون. حضر الحفل صاحب السمو الامير سعود بن محمد بن عبدالعزيز وصاحب السمو الملكي الامير فهد بن محمد بن عبدالعزيز وصاحب السمو الملكي الامير عبدالرحمن بن عبدالعزيز نائب وزير الدفاع والطيران والمفتش العام وصاحب السمو الملكي الامير متعب بن عبدالعزيز وزير الاشغال العامة والاسكان وصاحب السمو الملكي الامير نواف بن عبدالعزيز وصاحب السمو الملكي الامير سطام بن عبدالعزيز نائب امير منطقة الرياض وصاحب السمو الملكي الامير عبدالمجيد بن عبدالعزيز امير منطقة المدينة المنورة وصاحب السمو الملكي الامير مقرن بن عبدالعزيز امير منطقة حائل وصاحب السمو الملكي الامير خالد الفيصل بن عبدالعزيز امير منطقة عسير وصاحب السمو الملكي الامير فيصل بن بندر بن عبدالعزيز امير منطقة القصيم كما حضر الحفل عدد من اصحاب السمو الملكي الامراء ومعالي رئيس مجلس الشورى الشيخ محمد بن ابراهيم بن جبير واصحاب المعالي الوزراء والسفراء المعتمدون لدى المملكة وكبار المسؤولين من مدنيين وعسكريين.

وعقب نهاية الشوط الاول سلم سمو الامير عبدالله بن عبدالعزيز الجوائز للفائزين الخمسة الاوائل في السباق.

وقد جاءت نتائج الشوط الاول الذي بلغت مسافته تسعة عشر كيلو مترا على النحو التالي:

الاول (متعب) لعجمي بن منيخر العجمي.

الثاني (مساعد) لسمو الامير سعود بن محمد بن عبدالعزيز آل سعود..

الثالث (العشمي) لفهد الطامي.

الرابع (منصور) لسمو الامير سعود بن محمد آل سعود.

الخامس (الحصيني) لسمو الامير سعود بن محمد بن عبدالعزيز آل سعود.

بعد ذلك غادر سمو ولي العهد والحضور منصة الاحتفال.

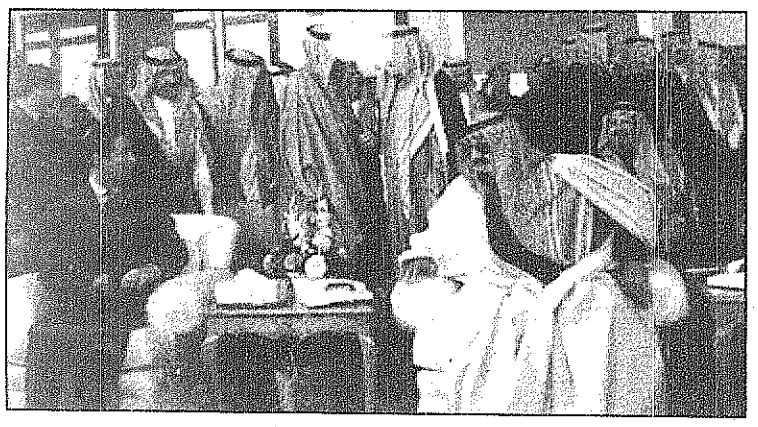

سمو الامير عبدالله في حديث جانبي مع الامير تشارلز

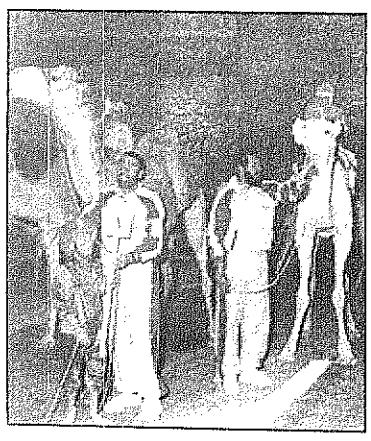

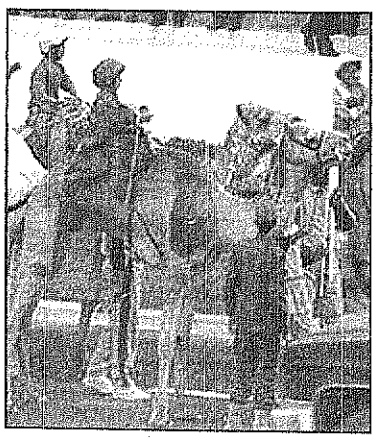

الهجن المشاركة في السباق لحظة الانطلاق

## مناقصات ومزايدات

■■ تعلن ادارة تعليم البنات بمكة المكرمة حي العزيزية عن رغبتها في استئجار مبنى بحي بشارع المنصور جوار الهاتف السعودي ليكون مقرا للمدرسة ١٢٥/ب بعد ان تمت موافقة الرئاسة العامة لتعليم البنات على ان يكون المبنى من الخرسانة المسلحة وسليم انشائيا ومعماريا ولا تقل غرفه عن ٣٠ غرفة ولا تقل مساحة الغرفة عن ٤×٥ م ويفضل المبنى الموجود به فناء لاقامة مظلة لفسحة الطالبات ويكون مزودا بالمياه والكهرباء وبالمكيفات وبرادات المياه.

فعلى الاخوة المواطنين ممن يوجد لديه المبنى المناسب والمتفق مع الشروط التقدم لادارة تعليم البنات بمكة المكرمة (ادارة الشئون المالية) باستدعاء موضحا به عدد الغرف ومقاساتها مع توضيح عنوانه ورقم هاتفه وذلك خلال مدة شهر من تاريخ نشره

١٠/١٧/١٢١١٠

■■ تعلن ادارة تعليم البنات بمكة المكرمة حي العزيزية عن رغبتها في استئجار مبنى بحي الهجرة خلف محطة الجاد ليكون مقرا للمدرسة ٦٠ متوسطة بعد ان تمت موافقة الرئاسة العامة لتعليم البنات على ان يكون المبنى من الخرسانة المسلحة وسليم انشائيا ومعماريا ولا تقل غرفه عن ٢٥ غرفة ولا تقل مساحة الغرفة عن ٤×٥ م ويفضل المبنى الموجود به فناء لاقامة مظلة لفسحة الطالبات ويكون مزودا بالمياه والكهرباء وبالمكيفات وبرادات المياه.

فعلى الاخوة المواطنين ممن يوجد لديه المبنى المناسب والمتفق مع الشروط التقدم لادارة تعليم البنات بمكة المكرمة (ادارة الشئون المالية) باستدعاء موضحا به عدد الغرف ومقاساتها مع توضيح عنوانه ورقم هاتفه وذلك خلال مدة شهر من تاريخ نشره

١٠/١٦/١٢٠٩٣

■■ تعلن ادارة تعليم البنات بمكة المكرمة حي العزيزية عن رغبتها في استئجار مبنى بحي الرصيفه قرب ٢٣/ب ليكون مقرا للمدرسة ٦١ متوسطة بعد ان تمت موافقة الرئاسة العامة لتعليم البنات على ان يكون المبنى من الخرسانة المسلحة وسليم انشائيا ومعماريا ولا تقل غرفه عن ٢٥ غرفة ولا تقل مساحة الغرفة عن ٤×٥ م ويفضل المبنى الموجود به فناء لاقامة مظلة لفسحة الطالبات ويكون مزودا بالمياه والكهرباء وبالمكيفات وبرادات المياه.

فعلى الاخوة المواطنين ممن يوجد لديه المبنى المناسب والمتفق مع الشروط التقدم لادارة تعليم البنات بمكة المكرمة (ادارة الشئون المالية) باستدعاء موضحا به عدد الغرف ومقاساتها مع توضيح عنوانه ورقم هاتفه وذلك خلال مدة شهر من تاريخ نشره

١٠/١٦/١٢٠٩٤

■■ تعلن ادارة تعليم البنات بمكة المكرمة حي العزيزية عن رغبتها في استئجار مبنى بحي الخفاير قرب المتوسطة ٣ ليكون مقرا للمدرسة ٣٤/ث بعد ان تمت موافقة الرئاسة العامة لتعليم البنات على ان يكون المبنى من الخرسانة المسلحة وسليم انشائيا ومعماريا ولا تقل غرفه عن ٢٥ غرفة ولا تقل مساحة الغرفة عن ٤×٥ م ويفضل المبنى الموجود به فناء لاقامة مظلة لفسحة الطالبات ويكون مزودا بالمياه والكهرباء وبالمكيفات وبرادات المياه.

فعلى الاخوة المواطنين ممن يوجد لديه المبنى المناسب والمتفق مع الشروط التقدم لادارة تعليم البنات بمكة المكرمة (ادارة الشئون المالية) باستدعاء موضحا به عدد الغرف ومقاساتها مع توضيح عنوانه ورقم هاتفه وذلك خلال مدة شهر من تاريخ نشره

١٠/١٦/١٢٠٩٥

■■ تعلن ادارة تعليم البنات بمكة المكرمة حي العزيزية عن رغبتها في استئجار مبنى بحي بشارع الصح خلف اسواق الدواس ليكون مقرا للمدرسة ١٢٩/ب بعد ان تمت موافقة الرئاسة العامة لتعليم البنات على ان يكون المبنى من الخرسانة المسلحة وسليم انشائيا ومعماريا ولا تقل غرفه عن ٢٥ غرفة ولا تقل مساحة الغرفة عن ٤×٥ م ويفضل المبنى الموجود به فناء لاقامة مظلة لفسحة الطالبات ويكون مزودا بالمياه والكهرباء وبالمكيفات وبرادات المياه..

فعلى الاخوة المواطنين ممن يوجد لديه المبنى المناسب والمتفق مع الشروط التقدم لادارة تعليم البنات بمكة المكرمة (ادارة الشئون المالية) باستدعاء موضحا به عدد الغرف ومقاساتها مع توضيح عنوانه ورقم هاتفه وذلك خلال مدة شهر من تاريخ نشره

١٠/١٦/١٢٠٩٦

■■ تعلن ادارة تعليم البنات بمكة المكرمة حي العزيزية عن رغبتها في استئجار مبنى بحي الهجرة خلف محطة الجاد ليكون مقرا للمدرسة ١٢٧/ب بعد ان تمت موافقة الرئاسة العامة لتعليم البنات على ان يكون المبنى من الخرسانة المسلحة وسليم انشائيا ومعماريا ولا تقل غرفه عن ٣٠ غرفة ولا تقل مساحة الغرفة عن ٤×٥ م ويفضل المبنى الموجود به فناء لاقامة مظلة لفسحة الطالبات ويكون مزودا بالمياه والكهرباء وبالمكيفات وبرادات المياه.

فعلى الاخوة المواطنين ممن يوجد لديه المبنى المناسب والمتفق مع الشروط التقدم لادارة تعليم البنات بمكة المكرمة (ادارة الشئون المالية) باستدعاء موضحا به عدد الغرف ومقاساتها مع توضيح عنوانه ورقم هاتفه وذلك خلال مدة شهر من تاريخ نشره

١٠/١٦/١٢١٠٥

■■ تعلن رئاسة الحرس الوطني بالرياض عن طرح المناقصة التالية في منافسة عامة

اسم المنافسة ووصفها: مشروع صيانة وتشغيل ونظافة معسكر الكتيبة الخاصة بالطائف لمدة ثلاث سنوات حسب شروط ومواصفات المناقصة.

يشترط في المؤسسات والشركات المتقدمة ان تكون مصنفة في مجال المناقصة.

على الراغبين في الاشتراك بهذه المناقصة من المؤسسات والشركات التي تتوفر فيها هذه الشروط التقدم الى مدير ادارة المناقصات والعقود برئاسة الحرس الوطني بالرياض بطلب الحصول على نسخة من الشروط والمواصفات نظير مبلغ قدره ٤٠٠٠ ريال للنسخة الواحدة.

تقدم العطاءات من اصل وصورتين داخل مظاريف مختومة بالشمع الاحمر موضحا عليها اسم المتقدم وعنوانه واسم المناقصة ورقمها الى مدير ادارة المناقصات والعقود برئاسة الحرس الوطني بالرياض في موعد اقصاه نهاية الدوام الرسمي ليوم ١٤١٧/١١/٢٢هـ وفق تقوم ام القرى ولن ينظر في اى عطاء يرد بعد هذا الموعد.

ستفتح المظاريف في تمام الساعة العاشرة من صباح اليوم التالي ١٤١٧/١١/٢٣هـ بحضور المتنافسين او مندوبيهم المعتمدين.

١٠/١٦/١٢٠٩٢

■■ تعلن رئاسة الحرس الوطني بالرياض عن طرح المناقصة التالية في منافسة عامة

اسم المنافسة ووصفها: مشروع صيانة وتشغيل ونظافة معسكر الكتيبة الخاصة بجدة لمدة ثلاث سنوات حسب شروط ومواصفات المناقصة.

يشترط في المؤسسات والشركات المتقدمة ان تكون مصنفة في مجال المناقصة.

على الراغبين في الاشتراك بهذه المناقصة من المؤسسات والشركات التي تتوفر فيها هذه الشروط التقدم الى مدير ادارة المناقصات والعقود برئاسة الحرس الوطني بالرياض بطلب الحصول على نسخة من الشروط والمواصفات نظير مبلغ قدره ٤٠٠٠ ريال للنسخة الواحدة.

تقدم العطاءات من اصل وصورتين داخل مظاريف مختومة بالشمع الاحمر موضحا عليها اسم المتقدم وعنوانه واسم المناقصة ورقمها الى مدير ادارة المناقصات والعقود برئاسة الحرس الوطني بالرياض في موعد اقصاه نهاية الدوام الرسمي ليوم ١٤١٧/١١/٢٨هـ وفق تقوم ام القرى ولن ينظر في اى عطاء يرد بعد هذا الموعد.

ستفتح المظاريف في تمام الساعة العاشرة من صباح اليوم التالي ١٤١٧/١١/٢٩هـ بحضور المتنافسين او مندوبيهم المعتمدين.

١٠/١٦/١٢٠٩١

■■ رقم المناقصة: ١٤١٨/١٤١٧/٣٨هـ

اسم المناقصة : تامين لوازم عسكرية

اسم الجهة المعلنة: وزارة الداخلية - ادارة التموين العام

قيمة وثائق المناقصة: ١٠٠٠ ريال.

مكان تقديم العطاءات ادارة التموين العام اخر شارع البديعة بالرياض.

اخر موعد لتقديم العطاءات يوم الثلاثاء ١٤١٧/١١/١٦هـ

موعد فتح المظاريف: ١٤١٧/١١/١٧هـ

١٠/١٩/١٢١٤٢

■■ تعلن المؤسسة العامة للموانىء - ميناء جازان عن توفر وظائف مشغولة بمتعاقدين وترغب شغلها بموظفين سعوديين فعلى من تتوفر فيه الشروط المطلوبة ويرغب شغل احدى هذه الوظائف التقدم لادارة شئون الموظفين بميناء جازان او فرع الديوان العام للخدمة المدنية بمنطقة جازان خلال موعد غايته ١٤١٧/١١/١٥هـ علما بان بيان الوظائف كالتالي:

مهندس ميكانيكي - مهندس مدني - باحث قانوني

١٠/١٦/١٢٠٨٢

■■ رقم المناقصة: ١٤١٧/١٤١٦/٢٣هـ

اسم الجهة المعلنة: الامن العام/ شؤون الامداد والتموين/ ادارة المناقصات

اسم المنافسة: تامين احتياجات مطابع الامن العام من الخامات

قيمة المنافسة: ٥٠٠ ريال

مكان بيع المواصفات: الامن العام/ شؤون الامداد والتموين/ ادارة المناقصات

اخر موعد لقبول العروض: ١٤١٧/١١/١٦هـ

مكان تقديم العروض: الامن العام/ شؤون الامداد والتموين/ ادارة المناقصات

موعد فتح المظاريف: ١٤١٧/١١/١٧هـ

ملاحظات:

١) يشترط في المتقدم لهذه المنافسة ان يكون متخصص في هذا المجال في السجل التجاري

٢) على المتقدم لشراء الشروط والمواصفات احضار نسخة من السجل التجاري سارية المفعول مع سابق خبرة ان وجدت

١٠/١٧/١٢١١٤

تواصل الاعلانات الحكومية مباشرة الى مشرف عام التسويق على ص.ب ١٥٠٨ جدة ٢١٤٤١


للتقبيل أو للإيجار

معرضان بالعتيبية بمكة المكرمة

للاستفسار جوال:

٠٥٥٦٦٨٣٢٤ أبو وسام

فسحة

الأثاث المستعمل والأجهزة الكهربائية

٦٣١٣٢٠٧٤ تحويلات

أثاثات المستعمل والأجهزة الكهربائية

عناية السيد/ أبو عبدالله

ت/ ٦٤٨٦٦٩٧ - جوال ٠٥٥٦٠٣٦١١

فيلا مفروشة للإيجار بحي الزهراء

ت/ ٦١١٠١٩٠ من الساعة الخامسة عصراً

تعلن مؤسسة خالد مغربي للتجارة

عن تغيب مكفولها/ أحمد خالد عطية. لبناني الجنسية يحمل إقامة/ ٢٠٣٦٨٧٩٣٤٠ صادرة من جدة. من يعرف عنه شيئاً إبلاغ أقرب مركز شرطة أو الاتصال على ت: ٦٦٠٨٨٩٧.

ولإخلاء المسؤولية جرى نشره.

تعلن الشركة السعودية للتجارة والتوزيع المحدودة بانها منحت مكفولها/ عبدالرحمن احمد الهندي- لبناني الجنسية تاشيرة خروج وعودة ولم يرجع إلى مقر عمله من يعلم عن المذكور شيئاً ابلاغنا على الهاتف رقم/ ٦٤٧٧٥٢٨٨

تعلن الشركة السعودية للتجارة والتوزيع المحدودة

عن منح مكفولها/ ابيلا سالا ليلا. فلبيني الجنسية تاشيرة خروج نهائي. فعلى من له أي مطالبة على المذكور مراجعة الشركة على الهاتف رقم/ ٦٤٧٥٢٨٨ وذلك لمدة أسبوع.

ولإخلاء المسؤولية جرى النشر.

تعلن مؤسسة تيسير هاشم العكلوك

عن منح تاشيرة خروج وعودة لمكفوله/ صفوت عبدالرازق عبدالحميد فرج. مصري الجنسية إقامة رقم ٢٠٨٠٠٨٢٤٧٨ بتاريخ ١٤١٧/٧/١٢هـ من جدة من له حقوق على المذكور الاتصال على تليفون ٦٩٣٣٣٠٨ - ٦٧٩١٦٦١ وذلك لمدة أسبوع من تاريخه.

ولإخلاء المسؤولية جرى النشر.

مشروع المملكة العربية السعودية للإفادة من لحوم الهدي والأضاحي

تنفيذ البنك الإسلامي للتنمية

يعلن البنك الإسلامي للتنمية بصفته وكيلاً عن لجنة الإفادة من لحوم الهدي والأضاحي عن بيع جلود وأمعاء ذبائح الهدي بمجازر مشروع المملكة العربية السعودية للإفادة من لحوم الهدي والأضاحي وذلك كالتالي:

| م | اسم المجزرة | عدد الجلود | عدد الأمعاء «المصران» | نوع الجلد |
|---|---|---|---|---|
| ١ | مجزرة المعيصم رقم (٢) | ١٠٠,٠٠٠ | ١٠٠,٠٠٠ | أغنام |
| ٢ | مجزرة وادي محسر رقم (٢) | ١٢٠,٠٠٠ | ١٢٠,٠٠٠ | أغنام |
| ٣ | مجزرة الجمال والابقار رقم (١) | ١٧,٠٠٠ | ١٧,٠٠٠ | جمال وأبقار |

فعلى من يرغب التقدم لشراء هذه الجلود والأمعاء مراجعة البنك الإسلامي للتنمية «مكتب الأضاحي» شارع الملك خالد - حدائق قصر خزام، لاستلام الشروط والمواصفات مجاناً.

علماً بأن آخر موعد لتلقي العروض الساعة الثانية من بعد ظهر يوم الأربعاء ١٤١٧/١١/١٠هـ الموافق ١٩٩٧/٣/١٩م

والله الموفق،،

تعلن مؤسسة/ دلال زهران. أن مكفولها السيد/ سيد محمد سليم شاه. باكستاني الجنسية يحمل اقامة رقم ٢١٠٨٣٤٨١٧٩ بتاريخ ١٤١٧/٩/١٧هـ سوف يعطى تأشيرة خروج نهائي فعلى من له حق على المذكور مراجعة للمؤسسة خلال أسبوع.

أو الاتصال ت/ ٦٤٠٤٩٧٦ عناية السيد/ خالد