بسم الله الرحمن الرحيم

# عكاظ
OKAZ
سياسية . اجتماعية . اقتصادية

مدير عام المؤسسة ورئيس التحرير : هاشم عبده هاشم

□ السنة التاسعة والثلاثون ـ العدد ١١٤٥ السبت ٢٧ شعبان ١٤١٨هـ الموافق ٢٧ ديسمبر ١٩٩٧م □ [ ٣٦ ] صفحة واصدار عكاظ الرياضي ١٦ صفحة مجاناً . [ الثمن ريالان ]

SHA'BAN-27- 1418 H -DECEMBER- 27- SATURDAY- 1997G- No.: 11455


## اختيار خادم الحرمين الشريفين شخصية العام الاسلامية

واس [القاهرة]

اختير خادم الحرمين الشريفين الملك فهد بن عبدالعزيز آل سعود شخصية العام الاسلامية للعام ١٩٩٧ تقديرا لاسهاماته ايده الله ولدور المملكة في الدفاع عن القضايا العربية والاسلامية.

واوضحت مجلة الاهرام العربي في استطلاع للراي في عددها الصادر اليوم انه تم اختيار خادم الحرمين الشريفين شخصية العام الاسلامية من خلال هيئة مجلس امناء المجلة سبقه استطلاع واسع للراي قامت به المجلة في الشارع العربي من خلال مراسليها في العواصم العربية.

وارجع مجلس المجلة اختيار الملك المفدى الى الجهود التي يبذلها حفظه الله في تقريب وجهات النظر بين الاشقاء على ارضية من سياسة قائمة على ادراك المخاطر التي تحيق بالامة كلها.

ولفت المجلس الاهتمام في هذا الصدد الى ان المملكة توجت جهدها قبيل نهاية العام بمساعيها الحميدة في تقريب وجهات النظر بين مصر وقطر ودورها في انجاح مؤتمر القمة الاسلامي الذي عقد في طهران مؤخرا.

تفاصيل «ص٣»

## سمو ولي العهد يرعى حفل سباق الخيل الكبير

سمو ولي العهد يسلم الكاس الذهبية للامير متعب بن عبدالله

واس [الرياض]

رعى صاحب السمو الملكي الامير عبدالله بن عبدالعزيز ولي العهد ونائب رئيس مجلس الوزراء ورئيس الحرس الوطني ورئيس نادي الفروسية عصر امس حفل سباق الخيل السنوي الكبير على كاس سمو ولي العهد لجياد الانتاج والمستورد وذلك على ميدان سباق الخيل بالملز. وحقق كاس سمو ولي العهد لخيل الانتاج الجواد البشير لابناء الامير عبدالله بن عبدالعزيز وقد سلم سموه الكريم عقب نهاية الشوط الكاس لصاحب السمو الملكي الامير متعب بن عبدالله بن عبدالعزيز. كما حقق كاس سمو ولي العهد للخيل المستوردة الجواد فواز لصاحب السمو الملكي الامير عبدالعزيز بن فهد بن عبدالعزيز. وقد سلم سمو ولي العهد عقب نهاية الشوط الكاس لصاحب السمو الملكي الامير نواف بن فيصل بن فهد بن عبدالعزيز. وعقب نهاية السباق قدم سمو الامير عبدالله بن عبدالعزيز دروع نادي الفروسية هدية لسمو الشيخ محمد بن خليفة آل ثاني والوفد المرافق له تقديرا لحضورهم السباق.

تفاصيل في الصفحات الرياضية

## تحري هلال رمضان الاحد و الاثنين

واس [الرياض]

اصدر مجلس القضاء الاعلى اعلانا حول تحري رؤية هلال شهر رمضان للعام ١٤١٨هـ فيما يلي نصه: الحمد لله وحده والصلاة والسلام على نبينا محمد وعلى آله وصحبه وبعد.. فنظرا لانه لم يشهد احد بدخول شهر شعبان ليلة الاحد الموافق ٣٠ رجب ١٤١٨هـ حسب تقويم ام القرى فان مجلس القضاء الاعلى يرغب من عموم المسلمين في هذه البلاد تحري رؤية هلال شهر رمضان المبارك مساء الاحد ٢٨ شعبان فان لم ير فمساء الاثنين الموافق ٢٩ شعبان ١٤١٨هـ ليلة الثلاثاء الموافق ١ رمضان ١٤١٨هـ حسب تقويم ام القرى. وينبغي الاهتمام والاحتساب في ذلك لما فيه من التعاون على البر والتقوى وعلى من يرى الهلال المبادرة لاقرب محكمة لمكنه الاتصال بها لاثبات شهادته او ابلاغ الجهة المختصة في بلده ان لم يكن في البلد قاض لتسهل له مهمة الوصول لاقرب محكمة.. والله الموفق.

## احباط مخطط يهودي لتدنيس الحرم القدسي

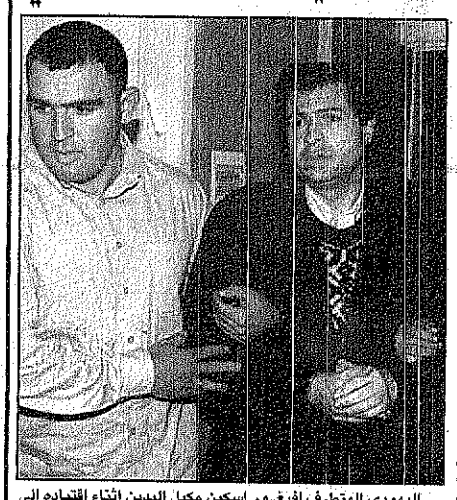

اليهودي المتطرف افيغور اسكين مكبل اليدين اثناء اقتياده الى المحكمة في القدس المحتلة بتهمة عزمه تدنيس ساحة المسجد الاقصى خلال رمضان. (عكاظ-ا.ف.ب)

الوكالات [القدس المحتلة]

اثنان من المتطرفين اليهود كانا يعتزمان الالقاء براس خنزير والقرآن الكريم موضوع في فمه داخل منطقة الحرم القدسي في القدس الشرقية بهدف اثارة مشاعر المسلمين ودفعهم الى القيام باعمال شغب.

متحدث باسم الشرطة الاسرائيلية قال انه تم القاء القبض على المتطرفين افيجدور اسكين وحاييم باكوفيتش في وقت سابق من هذا الاسبوع للاشتباه في انهما خططا للقيام بهذه الفعلة اثناء شهر رمضان المبارك.

وقال يائير اسحاق رئيس الشرطة الاسرائيلية انه كان من المحتمل حدوث سفك دماء على نطاق واسع لو كان المتطرفان قد تمكنا من القيام بمخططهما.

## الطراونة في المملكة

فهيم الحامد ـ هاتفيا [عمان]

وزير الخارجية الاردني الدكتور فايز الطراونة يبدأ اليوم زيارة رسمية للمملكة ينقل خلالها رسالتين من العاهل الاردني الملك الحسين لخادم الحرمين الشريفين الملك فهد بن عبدالعزيز وصاحب السمو الملكي الامير عبدالله بن عبدالعزيز ولي العهد ونائب رئيس مجلس الوزراء ورئيس الحرس الوطني تتعلق بالعلاقات الثنائية وسبل تعزيزها والقضايا ذات الاهتمام المشترك. الدكتور الطراونة اوضح لـ«عكاظ» انه سيجري محادثات مع الامير سعود الفيصل وزير الخارجية حول عدد من القضايا والتطورات التي تشهدها عملية السلام في الشرق الاوسط وسبل انقاذها من مازقها الحالي.

- تفاعلات هزيمة الاتحاد
- فوز الهلال والاتفاق

## لحظات القوافل

مشعل السديري

### عندما يمصمص الضيوف اصابعهم

في ايام الدراسة، كنت اسكن في شقة واحدة مع احد الاصدقاء الذي ذهبت به الايام ادراج الرياح، وعندما اقول ذهبت به الايام، اعني ابعدته عني، وكلما ذهبت بي وابعدتني عنه، فالايام تفرق احيانا بين الناس بدون منطق ولا توقع، كما انها قد تجمع بين الناس احيانا بدون منطق ولا توقع كذلك .. ولو ان كل انسان اغلق عينيه وتذكر من ذهبوا ومن حضروا بدون استئذان «ولا إحم ولا دستور»، وتذكر المنازل التي تنقل فيها وكيف كانت وكيف ما هاجر عنها، وكيف اصبحت وكيف من حل فيها، وكيف الوجوه التي تعاقبت او ذوت او هرمت او برغت او مرضت او رحلت، لو ان الانسان طرات على خياله وفكره وقلبه كل تلك الاحداث وكل تلك الوجوه، لازدحم ولامتلأ ولتفجر من الكمد والحزن او اللوعة ـ هذا اذا كان انسانا يتفاعل مع الزمن كما يتفاعل «الاكسجين مع النار» ـ اما اذا كان اشبه «بالسائمة» التي ترعى وتجتر وتتبول على ارجلها بدون ان تهتم وتخجل وتبكي على نفسها .. فحاله اذن حالها ومآله اذن مآلها.

اما انا فكلامي لا ينصب إلاّ على «المرهقين» لا من شدة التعب، ولكن من مقارعة الخطوب الزمانية والمكانية والبشرية .. هؤلاء الذين لا يرخصون مهما افلسوا، ولا يهونون مهما شحّت ومزّقت رياح السموم والزمهرير الشباب من على اكتافهم، انهم قوم يغمسون لقمتهم بالعرق الحلال لا بالدم الحرام، وينتفضون كما تنتفض الصقور حينما يبللها القطر، اذا ما اوجسوا خيفة او مهانة.

مالي ومال هذه التداعيات التي ليس هذا مكانها، كما انني حينما بدأت كنت اهدف في كلامي نحو منحى آخر، فجرفني قلمي وامسك «بخناقي» وساقني نحو منحى مختلف كليا، وانطبق علي حال المثل القائل: «اردنا شقرا واراد الله ضرما».

والآن دعونا نعود الى «ضرما»، او حكاية ذلك الصديق الذي كنت اسكن معه في شقة واحدة، وفي احد الايام كنت اسير معه في الشارع وصادفنا ستة من الطلبة اتوا من بلدة اخرى، وبعضهم نعرفه وبعضهم لا نعرفه، وبعد السلام والكلام والضحكات والمجاملات، انطلقت من فم صديقي كلمة فجائية «كعزيمة المراكبية» تدعوهم للعشاء في شقتنا العامرة، وكانت المفاجأة التي الجمتنا، اذ انهم قبلوا الدعوة فورا وبدون تردد، وتوجهنا الى الشقة، فتكدس بعضهم على الكنبة الوحيدة، وبعضهم افترش الارض، ونكاية بهذا الصديق «الحاتمي»، تركته وحده في المطبخ يدبر شؤون «الوليمة»، وعندما انتهى، وقال: «تفضلوا» انتهى الاكل كله خلال «خمس دقائق ونصف» بالتمام والكمال، إذ انه في الواقع لا يستحق اكثر من ذلك، وبعد ان «مصمص الضيوف اصابعهم» و«طفحوا» الشاهي «بالسم الهاري» استأذنوا وودعناهم بدون اي عناق .. وبعد ان مكثنا اقل من ساعة بدأ الجوع يعض بانيابه على بطوننا، وقررنا ان نذهب الى اقرب مطعم لنسد رمقنا، وبعد ان اخذنا مقعدينا، واذا باحدى الطاولات يجلس عليها ستة زبائن هم «ضيوفنا الاشاوس»، وقد علت وجوههم ابتسامات بلهاء وهم يحدقون فينا، وفجأة انفجرنا جميعا في موجة عارمة من الضحك اصابت عدواها جميع من في الطاولات الاخرى من الزبائن الذين لا يعرفون ما هي «الطبخة» غير انهم ضحكوا على ضحكنا على انفسنا.

**الفروع**: الخبر مركز الشعلة ت: 8986576 مركز الراشد 8953208 الدمام: مركز الدانة ت: 8346585 الواحة ت: 8269145 الرياض، مركز الشعلة ت: 4781716 مركز العقارية ت: 4633574 جدة: مركز المساعدية ت: 6608672 مركز الشعلة ت: 6606743 مركز جمجوم ت: 6612000 تدمونة 1282 متوفر لدى جميع معارض العالمية للالكترونيات. متوفر لدى جميع محلات مكتبة المكتبة. متوفر لدى جميع مكتبات جرير.

**المنطقة الغربية**: مكتبة مرزا: 2440033 ـ 800 مكتبة المامون 6446614 مكتبات تهامة 6603125 مؤسسة سعود 6850243 شرق اسيا 6690400 شمسان 6442523

مكة المكرمة: مكتبات مرزا 5587235 المدينة المنورة: مركز عادل صبري التجاري 8231497 ينبع مؤسسة الحمراني 3224407 مؤسسة العطاس 3961623

الطائف: المكتبة العربية 7360400 مكتبة المصيف 7368840 مكتبة الدار السعودي 7327642

ابها: تهامة 2248504 خميس مشيط: بن حصوصة للكمبيوتر 2232176 (07) بلجرشي: مكتبة المنهل 7221048 تبوك: مكتبة النجمة 4232667

**المركز الرئيسي**: ص.ب 257، الدمام 31411. ت: 8342989 فاكس: 8345722



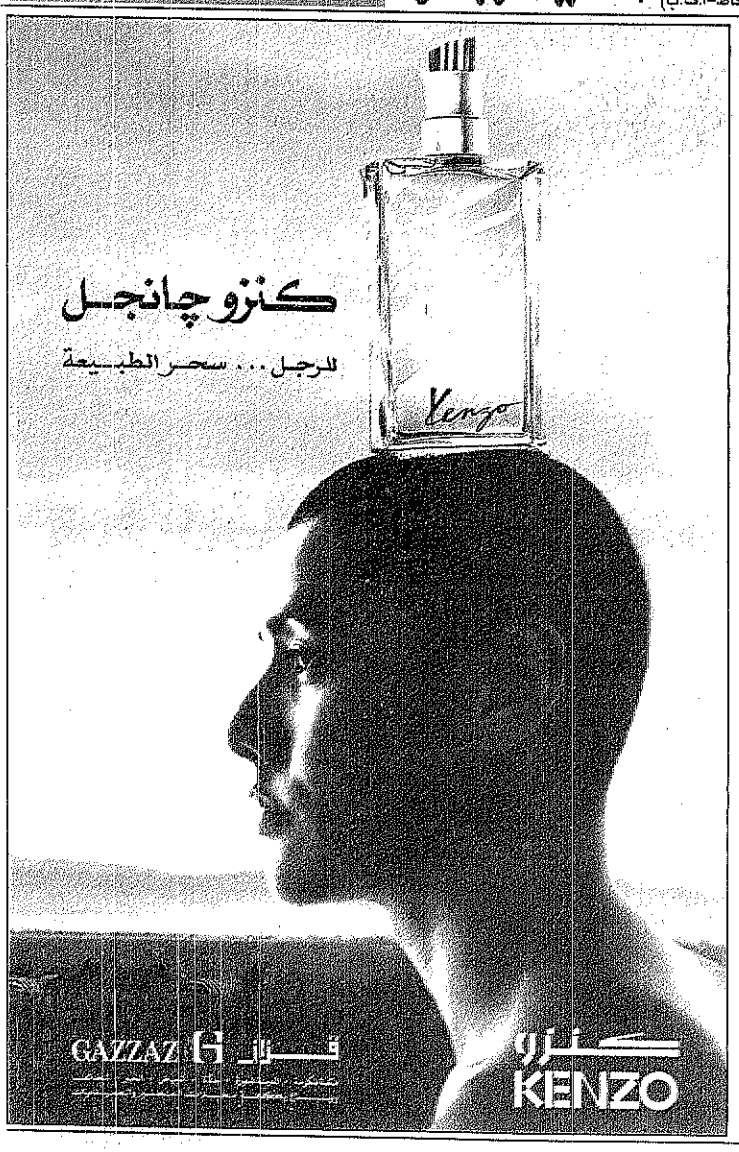




المحادثة أسلوبنا المتميز في تعليم اللغة الإنجليزية

المركز الثقافي السعودي

للسيدات

سيدتي ٣ أسابيع
تعلمي الإنجليزية
(محادثة حرة مبسطة)
من المستوى المبتدىء
إلى المستوى المتقدم

مواعيد مناسبة لشهر رمضان

للأطفال برنامج ترفيهي لتعليم الإنجليزية أو الفرنسية

لمزيد من المعلومات عن الدورات التي تهمك ودورات المركز المستمرة:
جدة ـ طريق المدينة ـ مصنع البيبسي ـ بجوار السفارة الفلبينية

تليفون: ٦٦٩٦١٠٨ / ٦٦٧٣١٥٨ / ٦٦٤٠٩٣٩
٦٦٩٦٧١٨ / ٦٦٣٤٦٥٧ / ٦٦٧٤١٧٥

نهنئكم
بقرب حلول شهر رمضان المبارك
ويسرنا أن نتقدم لكم منتجاتنا من التمور الفاخرة
السكري والخلاص والأنواع الأخرى
لدى جميع فروعها بالمملكة

مكة المكرمة ـ مركز شركة مكة (الحرم) هاتف ٥٣٦٥٧٥٣ ـ فرع غزة ـ فرع الشامية، فرع العزيزية (الششة) هاتف ٥٥٩٤٠٢٥ ـ الطائف ـ شارع شهار هاتف ٧٤٢٢٢٠٥ العليا ـ شارع العليا العام ـ هاتف ٤٦٢٢٤٤٤ ـ الروضة مخرج ١١ ـ هاتف ٤٩٣٢٤٢٧
قريبا إن شاء الله إفتتاح فرع جدة