بسم الله الرحمن الرحيم

عكاظ

OKAZ

سياسية .. اجتماعية .. اقتصادية

مدير عام المؤسسة ورئيس التحرير : هاشم عبده هاشم

□ السنة التاسعة والثلاثون ـ العدد ١١٤١٦ الثلاثاء ١٨ رجب ١٤١٨هـ الموافق ١٨ نوفمبر ١٩٩٧م □

[٣٢] صفحة واصدار عكاظ الرياضي ١٦ صفحة مجانا . [الثمن ريالان]

RAJAB- 18- 1418 H -NOVEMBER- 18- TUESDAY- 1997G- No.: 11416

المليك يهنىء قابوس والحسن الثاني وماكاليسي.. ومجلس الوزراء يؤكد :

الزام السائقين بحزام الأمان وتعيين مديرين سعوديين للمدارس الأهلية على حسابها

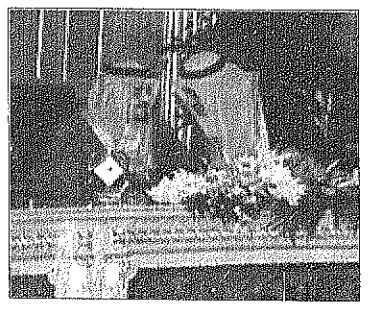

خادم الحرمين الشريفين لدى رئاسته جلسة مجلس الوزراء

واس [الرياض]

اكد خادم الحرمين الشريفين الملك فهد بن عبدالعزيز آل سعود ان الاقتصاد الوطني للمملكة قد قطع شوطا كبيرا على طريق تنويع القاعدة الاقتصادية. ورأى حفظه الله خلال رئاسته جلسة مجلس الوزراء التي عقدت بعد ظهر امس في قصر النمامة ان اكتشافات الزيت العربي الخفف الممتاز في قطاع حوطة بني تميم جاءت يمزيد من التعزيز لموقع المملكة ومكانتها عالميا، الى ذلك قرر المجلس الزام سائقي السيارات وركابها باستخدام حزام الامان والمقاعد المخصصة لاطفال اثناء السير على الطرق بالمملكة وتفويض سمو وزير الداخلية صلاحية تحديد اسلوب التدرج في تنفيذ ذلك خلال مدة أقصاها ثلاث سنوات كما قرر المجلس ايضا تعيين مديرين سعوديين مؤهلين على حساب المدارس الاهلية لادارتها .من جهة ثانية بعث خادم الحرمين الشريفين برقيات تهنئة لكل من جلالة السلطان قابوس بن سعيد سلطان عمان بمناسبة اليوم الوطني لبلاده وجلالة الملك الحسن الثاني ملك المغرب بمناسبة ذكرى استقلال بلاده والى رئيسة ايرلندا ماري ماكاليسي بمناسبة فوزها بالانتخابات وتسلمها مهام منصبها.

تفاصيل (ص ٣)

المليك يعزي مبارك

واس [الرياض]

اجرى خادم الحرمين الشريفين الملك فهد بن عبدالعزيز آل سعود اتصالا هاتفيا امس باخيه فخامة الرئيس محمد حسني مبارك رئيس جمهورية مصر العربية اعرب فيه حفظه الله عن خالص تعازيه في ضحايا الحادث الآثم الذي وقع صباح امس بالاقصر متمنيا من الله العلي القدير ان يمن على مصر الشقيقة الامن والامان.

سموه يهنىء قابوس والحسن الثاني ويتلقى اتصالا من أمير قطر

سمو ولي العهد يودع الرئيس مانديلا

واس [الرياض]

تلقى صاحب السمو الملكي الامير عبدالله بن عبدالعزيز ولي العهد ونائب رئيس مجلس الوزراء ورئيس الحرس الوطني اتصالا هاتفيا من اخيه سمو الشيخ حمد بن خليفة آل ثاني امير دولة قطر الشقيقة تم خلاله تبادل الاحاديث الودية وبحث العلاقات الثنائية واستعراض اهم الاحداث على الساحات العربية والاسلامية والدولية. من جهة ثانية بعث سمو برقيتي تهنئة لجلالة السلطان قابوس بن سعيد سلطان عمان بمناسبة اليوم الوطني لبلاده وجلالة الملك الحسن الثاني ملك المغرب بمناسبة ذكرى استقلال بلاده عن جهة اخرى غادر فخامة الرئيس نلسون مانديلا رئيس جمهورية جنوب افريقيا الرياض بعد ظهر امس بعد زيارة رسمية للمملكة استغرقت يومين التقى خلالها خادم الحرمين الشريفين الملك فهد بن عبدالعزيز. وكان في وداع فخامته في مطار الملك خالد الدولي سمو ولي العهد

تفاصيل (ص ٣)

المؤتمر الصحفي لـ«مانديلا» ص ١٢

سمو ولي العهد يودع الرئيس مانديلا

محطات القوافل

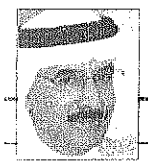

مشعل السديري

يدٌ لا هي سفلى ولا عليا

تسلمت ببالغ التقدير رسالة من نائب رئيس مجلس الادارة والعضو المنتدب للشركة السعودية للصناعات الأساسية «سابك» الأخ ابراهيم بن سلمة.. تجاوبا مع مقال كنت قد كتبته عن مدى اسهامات مؤسساتنا وشركاتنا ورجال أعمالنا في دعم الفعاليات الثقافية، والاجتماعية والعلمية.. وهو يؤيدني ويقول: ان ذلك دور مهم وواجب وطني ينبغي ان ينبري له جميع القادرين.

ويرى: ان جميع الشركات الكبرى في العالم أجمع تضطلع بدور مهم يدخل في إطار ما يسمى (ببرامج خدمة وتنمية المجتمع).. ورأيت أن استخدام سابك كمثال يضاعف قناعة الشركات المزمية الأخرى الوطنية.. وسعادتي كانت دائما تزداد مع ما يصلني من رسائل من مواطنين وجهات رسمية، تشيد بدور سابك في هذا المضمار، ودأبها على نشر ضمالات التوعية الاجتماعية والثقافية والصحية عبر الصحافة المحلية، وجهودها في مجال التبرع المتواصل للمؤسسات الخيرية والاجتماعية وجمعيات البر، ودعم الأنشطة الثقافية والفكرية، وتمويل المسابقات العلمية، فضلا عن التبرعات المادية والعينية لبناء المساجد والمستشفيات، ومساعدة الضعفاء والمحتاجين، علاوة على المبالغ التي تخصصها سنويا لدعم البحث العلمي التطبيقي والتعاون مع الباحثين والعلماء في الجامعات السعودية. كما شملت تبرعات (سابك) الهيئات العلمية الوطنية والأكاديمية والمراكز التي تقدم اسهاماتها الخيرية المتخصصة.. انتهى.

والواقع أن صدري انشرح (زيادة عن اللزوم) عندما قرأت هذه الرسالة، التي لم تكن من أي سكرتير أو مسئول علاقات، ولكنها كانت من الرجل الذي يقف على قمة اتخاذ القرار في (سابك). وهذا إن دل على شيء، وهو لابد وأن يدل على شيء، بل ومن المفروض ورغما عن أي شيء، هو يدل على (أشياء كثيرة).

أولها: أن العضو المنتدب توجد لديه الرؤية المستقبلية الشاملة، إلى جانب الحدس الوطني والإنساني - وهذا أمر متوقع وشبه مضمون.

ثانيها: ان (سابك) بما لها من ثقل، وتخطيط بعيدي المدى، أصبحت يوما بعد يوم تتفاعل وتؤثر في إيقاع ورشة العمل والبناء في كيان البلاد الاقتصادي، فإذا كانت وهي (الرائدة) تعطي من ذاتها (مثلا) يحتذى به، فمعنى ذلك أننا مقبلون على بشارة خير أكيدة.

ثالثها: نتمنى نحن الواقفين كمتفرجين وشهود ورعاة كذلك، نتمنى أن تحافظ (سابك) على سمعتها ومكانتها التي اكتسبتها في هذا العمر القصير -نسبيا- من حياتها المديدة إن شاء الله.. وعلى هذا الأساس نريدها أن تكون (نموذج) نجاح في السوق العالمية، و(نموذج) بناء وتواصل في السوق الداخلية.

كما أنني أحلم -وما أكثر أحلامي التي ذرتها الرياح- ولكن (القرادة) لا تترك لي فرصة لكي أسترد أنفاسي، فكلما أفقت من حلم، كبتني على وجهي في حلم جديد، إلى درجة أنني شككت أن المراهقة لازالت تستغني بأحلامها الوردية والمستحيلة.

من ضمن أحلامي التي لا تمت (للبتروكيماويات) بصلة: أن تركز (سابك) بالدرجة الأولى على دعم البحث العلمي التطبيقي والتعاون مع الباحثين والعلماء في الجامعات السعودية -مثلما قالت- وهذا لا يمنع - بل أنه مطلوب، أن تنشر لنا بالأدلة والأرقام عن الإسهامات والنتائج التي حققتها في هذا المجال، لكي تعطينا المجال حتى (نصفق لها ونهتف)، وكذلك علينا تحرك بعض الضمائر القابعة في (غرف الانعاش)، مثلما تقبع أرصدة أصحابها في غرف البنوك المظلمة الباردة.

٨٠ قتيلا وجريحا في اعتداء ارهابي على السياح بالاقصر

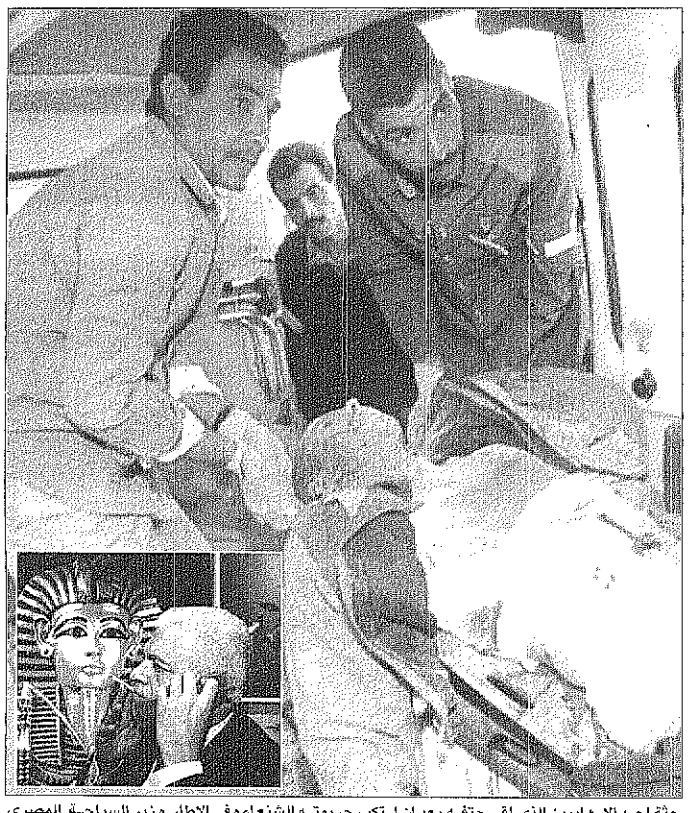

جثة احد الارهابيين الذي لقي حتفه بعد ان ارتكب جريمته الشنعاء وفي الاطار وزير السياحة المصري

« عكاظ -رويتر »

هالم عبدالفتاح -
محمد فكري -
(القاهرة -)

٦٦ قتيلا بينهم ٥٧ سائحا اجنبيا لقوا مصرعهم في الاعتداء الارهابي الذي نفذه امس. مسلحون يرجح انتماؤهم الى المتشددين في مدينة الاقصر بجنوب مصر... كما اصيب في الهجوم ٢٤ شخصا آخرين وكانت حصيلة غير رسمية قد قالت ان الحادث قد اسفر عن مقتل ٧٤ واصابة ٨٥..

وقد روى شاهد عيان تسلسل عملية الهجوم فذكر ان حافلة سياحية كانت قد نقلت عددا من السياح من المرسى الذي كانوا قد وصلوا اليه على الذيل متوجهة الى مزار سياحي بالمدير البحري بالاقصر. وقبل وصول الحافلة الى وجهتها ظهر عدد من المسلحين استطروها بوابل من الرصاص ثم فروا هاربين باتجاه وادي الملوك، حيث اطلقوا الرصاص بشكل عشوائي على السياح هناك، فردت عليهم قوات الشرطة الموجودة بكثافة فقتلت واحدا منهم ولاحقت الخمسة الباقين واردتهم قتلى.

اسماء وجنسيات الضحايا ص ١٢

يتابع الموقف عبر الجوال من لندن

دعوة العراق لالغاء القرار والامتثال للشرعية الدولية

المملكة أيدت توجه امريكا نحو السعي لحل دبلوماسي للأزمة

واس [الرياض]

عبرت المملكة عن ارتياحها البالغ للتوجه نحو اتاحة الفرصة لاجهود الدبلوماسية لمعالجة الازمة العراقية الراهنة والتي نشأت عن قرار العراق الخاص بتعطيل مهام اللجنة الدولية الخاصة المكلفة بنزع اسلحة الدمار الشامل الم اقية ومنع افراد هذه اللجنة من القيام بواجباتهم. جاء هذا في بيان صحفي صدر يوم امس عقب لقاء صاحب السمو الملكي الأمير سعود الفيصل وزير الخارجية مع وزيرة الخارجية الأمريكية السيدة اولبرايت. فقد اوضحت الوزيرة الامريكية ان بلادها ستسعى الى حل دبلوماسي للازمة فيما ابدت المملكة هذا التوجه. وتناول البيان الجهود الرامية الى تنشيط عملية السلام والجهود الأمريكية المبذولة في هذا الصدد، حيث عبرت المملكة عن تقديرها لجهود الولايات المتحدة من اجل اعادة عملية السلام الى مسارها الصحيح. كما جرت الاشارة الى ان ما يتعرض عملية السلام من مشاكل وعقبات مردها في الاساس الى الموقف المتعنت للحكومة الاسرائيلية وخروجها عن مبادىء واسس عملية السلام المعروفة اضافة الى تنكرها لالتزاماتها التعاقدية مع الطرف الفلسطيني كما حددتها اتفاقيات اوسلو.

تفاصيل (ص ٣)

السلطات الليبية تطرد ١٣٢ جزائريا

حيدر حيدورة [الجزائر]

اكدت مصادر رسمية في وزارة الخارجية الجزائرية ان السلطات الليبية اقدمت دون سابق انذار على طرد ١٣٢ جزائريا مقيمين بصفة شرعية في ليبيا خلال الايام الاخيرة الماضية ونفت المصادر نفسها ما قالته السلطات الليبية بأن قرار الطرد تم بطلب من السلطات الجزائرية نفسها. وعبرت المصادر عن استغرابها للقرار فيما استدعت الخارجية القائد بالاعمال الليبي بالجزائر لاستيضاح الأمر رسميا حول دوافع القرار وخلفياته. كما طلبت من السفير الجزائري في طرابلس ايضاح الامر من السلطات هناك.

رئيس وزراء قيرغيزيا لـ«عكاظ»:

دور هام للمملكة في الاستقرار العالمي

فهيم الحامد [جدة]

توه دولة رئيس وزراء جمهورية قيرغيزيا عباس جوروفاغوف بالدور الرائد والمتميز الذي تلعبه حكومة خادم الحرمين الشريفين لدعم القضايا العربية والاسلامية وآل دولة رئيس قيرغيزيا لـ«عكاظ» ان الامة الاسلامية تنظر بكل احترام وتقدير لجهود حكومة خادم الحرمين الشريفين لاستتباب الامن والاستقرار والسلام في العالم العربي والاسلامي بصفة خاصة والعالم باجمعه بصفة عامة، ونوه ولته بعمق العلاقات بين البلدين ووصف هذه العلاقات بانها متطورة ومتنازة، وحول زيارته للمملكة قال ان زيارته تاتي في اطار رغبة قيرغيزيا بفتح مزيد من مجالات التعاون بين البلدين،

الشاهد المفقود في دهس «منصور»

الايديولوجية بين المثقف والسياسي

• علي حرب

الجزيرة حاضرة

لم أصنع عبدالغني

• وبران

صنجرتي معكم

• خالد الحريان

الأهلي في مهمة تعديل خطوات

• زاناتا

Barthelay

A jewel for every second

مصنوعة من الفولاذ والذهب، مرصّعة بالماس، ذات تصميم عصري بلمسة فرنسية أنيقة، تتوجها الدقة السويسرية .. مضادة للماء.

مجوهرات بركات Barakat Jewellery

شركة يوسف عبد اللطيف جميل

جدة: برج علي رضا، هاتف ٦٥٣٠١٠٢ - ٦٥٣٣٦٠٥ ● سوق حراء الدولي، هاتف ٦٥٤٤٤٤٥

الرياض: الملز، شارع الستين، هاتف ٤٧٦٣٩٦٧ بيروت: شارع الحمراء، هاتف ٠١-٧٤٥٧٤٧

خاطف الامريكي في اليمن يطالب بمليون دولار

حافظ البكاري [صنعاء]

اكدت مصادر مطلعة في صنعاء ان خاطف المواطن الامريكي ستيف كاربنتز يصر على مطلبه باعطائه مبلغ مليون دولار لاطلاق سراحه. وتعتبر هذه المرة الأولى التي يطالب فيها خاطفون بمثل هذا الطلب، وتقول المصادر ان سبب اقدام الخاطف وهو ضابط يمني قديم على اختطاف الامريكي يعود الى عدم صرف حقوق ومستحقات سابقة له لدى الحكومة. وافادت المصادر ان الخاطف ينقل رسالته الامريكي، من منطقة الى اخرى احتراسا وهربا من قوات الأمن مشيرة الى انه استطاع الحصول على هاتف جوال استطاع من خلاله المختطف الامريكي طمأنة اسرته وذوي العلاقة بانه بصحة جيدة. من جهة ثانية بدأت اجهزة الامن في محافظة عدن التحقيقات مع عدد من المشتبه بهم في حادث انفجار سيارة ملغومة بمنطقة المعلا بعد ظهر أمس الأول.

وجه في الاحداث

يكتبه اليوم: سعيد السريحي

البحث في شجرة العائلة

○○ حين اضطجعت الارض
على جانبها الغربي
رفرف على مخدعها
علم توشحه خطوط
ونجوم تتطاير
كفقاعات الصابون
من زجاجات
الكوكاكولا..
واستفقت
جان دارك
من
مينتها
الشهيرة
على
ضجيج الاطفال
وهم
يطاردون ميكي
ماوس
في ملاعب ديزني
بضاحية باريس..
كانت الدار لاتزال تشتعل
في طرف ردائها..
وحكماء فرنسا
يستصغرون من دمها قطرات
يوزعونها على الشعوب..
كل شعب يحمل إناء
ويقف منتظرا دوره..
قال موجو..
وهو يقرأ ملامح البؤساء:
لا شيء يشقي من ادمان
الكوكاكولا
كالدم الفرنسي السيل..
○○ حين مالت الارض
على جانبها الغربي
سعى الفرنسيون الى وضع
الفرانكفونية
في كفة الميزان
تركوا لحاملات الطائرات
توزيع المارينز على شواطىء
العالم
واكتفوا بتعيين
معجم لاروس
سفيرا في ثلث
العالم
وتركوا
لبودلير
ان يسلم
باثنين
الباقين..
○ لم
يكن اختيار
شانوي وبطرس
غالي
مجرد صدفة..
ففيتنام.. الجرح
الامريكي الذي لا يندمل
وغالي..
الرجل الذي لم يكن
لامريكي هدف اغلى
من نزعه عن عرش
الامم المتحدة..
لهذا جاء الاعلان
باسم اعلان مانوي
وغسلي اميبا عاما
للفرانكفونية..
والتردد الارضية..
توزع مياهها
بين سواعد المارينز
واحلام الثقافة الفرنسية
وغاني العربي العريق..
يبحث في شجرة الانساب
عن جد فرنسي لكل قبيلة..

فرامة الملوخية الجديدة من موليكس

موليكس تقدم فرامة الملوخية الجديدة التي صممت خصيصاً لفرم الملوخية بطريقتك المفضلة، محافظة على عناصرها الطبيعية، خلال ثوانٍ وبمجرّد لمسة زر فقط.

فرامة الملوخية الجديدة من موليكس عملية، سريعة، سهلة.

كل م-م-م وراها ...

موليكس Moulinex

شركات السعيد

الوكلاء في المملكة العربية السعودية

المركز الرئيسي، جدة، هاتف ٦٤٣٤٨٤٣ ـ فاكس ٦٤٠٨٤٠٠