## الأمير عبدالله يقضي الليل في حوطة بني تميم

# الأهالي يعبرون عن ولائهم للمليك المفدى وولي عهده الامين

### عبدالله المريفج احوطة بني تميم!

صاحب السمو الملكي الامير عبدالله بن عبدالعزيز ولي العهد ونائب رئيس مجلس الوزراء ورئيس الحرس الوطني امضى ليل أول أمس الثلاثاء في حوطة بني تميم بعدما دشن سمو الكريم مرافق انتاج الزيت التي نفذتها ارامكو السعودية على بعد ١٨٠ كيلو مترا جنوب مدينة الرياض.

وبعدما اقام سموه حفظه الله حفل استقبال لاهالي المنطقة في مخيم سموه وتشرف الجميع بالسلام عليه بتقدمهم المحافظ والمشايخ ورؤساء القبائل ومديرو الاجهزة الحكومية حيث تناول الجميع طعام العشاء على مائدة سمو ولي العهد. وكان حفل الاستقبال فرصة لاهالي حوطة بني تميم والمدن والقرى المجاورة لإظهار حبهم وولائهم وتقديرهم لخادم الحرمين الشريفين الملك فهد بن عبدالعزيز وسمو ولي عهده الامين اذ قدم محافظ الافلاج حمود بن تويم درعا تذكاريا نيابة عن اهالي المحافظة وتعبيرا عن المشاعر الطيبة بمناسبة زيارة سموه الكريم للمنطقة.

وبينما كان سمو ولي العهد ومرافقوه [illegible] السمو الملكي الامراء في خريطة [illegible] مقر حفل [illegible] الزيت اصطف أهالي وأبناء حوطة بني تميم على جانبات الطريق للترحيب بسموه والتعبير عن اصدق المشاعر الوفية فيما حمل طلبة المدارس لافتات الترحيب بمقدم سموه منذ الصباح الباكر ليوم أمس الاول الثلاثاء.

وفي مخيم سمو ولي العهد الذي نصب على بعد نحو سبعين كيلو مترا جنوب حوطة بني تميم، المحافظة، تدفق مئات المواطنين من مختلف المدن والقرى والمراكز المجاورة في صورة تعبر عن التلاحم بين القيادة الرشيدة وشعبها الوفي. وكان الجميع كبارا وصغارا قد حظوا بشرف السلام على سمو ولي العهد واظهار حبهم لقيادتهم الرشيدة بينما كان سموه الكريم يبادلهم نفس المشاعر ويحييهم بكريم رعايته واهتمامه.

وبهذه المناسبة عبر محافظ حوطة بني تميم عبدالهادي العامري اصالة عن نفسه وبالنيابة عن كافة أهالي الحوطة عن اعتزازهم البالغ ازاء مشاعر سمو ولي العهد التي عبر عنها في كلمته الأبوية ـ يحفظه الله ـ التي وجهها لأهالي المنطقة يوم الاثنين الماضي. وأبان في تصريح لـ عكاظ، ان تلك المشاعر غير مستغربة من سموه الكريم فقد الف المواطنون مثل هذه الاحاسيس النبيلة التي يلحظونها ويلمسونها من خادم الحرمين الشريفين وسمو ولي عهده الامين وسمو النائب الثاني. وتحدث محافظ الافلاج حمود بن تويم لـ عكاظ، فقال: ان اهالي الافلاج بادية وحاضرة يرحبون بمقدم سمو ولي العهد ويعبرون عن مشاعر الولاء والطاعة لقيادتهم الرشيدة. وزاد: ولا شك ان زيارة سمو ولي العهد وحرصه على استقبال المواطنين في المنطقة امر يدل على حرص القيادة على ان تكون مع ابنائها في كل المواقع.

يذكر ان صاحب السمو الملكي الامير مشعل بن عبدالعزيز آل سعود وصاحب السمو الملكي الامير متعب بن عبدالعزيز وزير الاشغال العامة والاسكان وصاحب السمو الملكي الامير سلمان بن عبدالعزيز امير منطقة الرياض وصاحب السمو الملكي الامير عبدالمجيد بن عبدالعزيز امير منطقة المدينة المنورة وصاحب السمو الملكي الامير مذلول بن عبدالعزيز وأصحاب السمو الملكي الامراء قد اصطفوا ليلة اول من أمس في معية سمو ولي العهد بحوطة بني تميم.

سمو ولي العهد لحظة وصوله الحفل ويبدو الامير سلمان

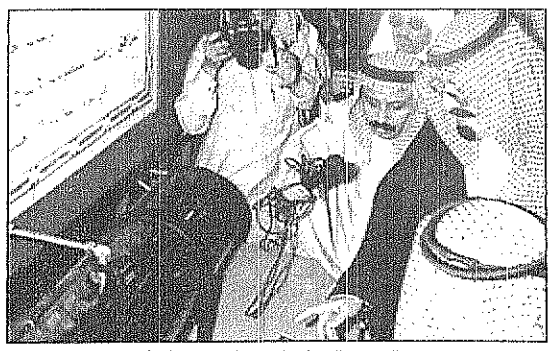
سمود الكريم يطلع على المجسمات وصور المشروع

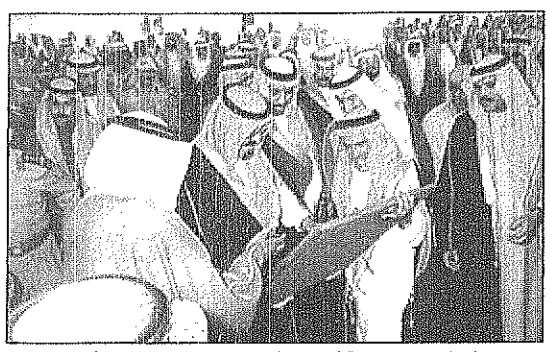
سمو ولي العهد يتسلم هدية ارامكو التذكارية

تصوير: يوسف القحطاني

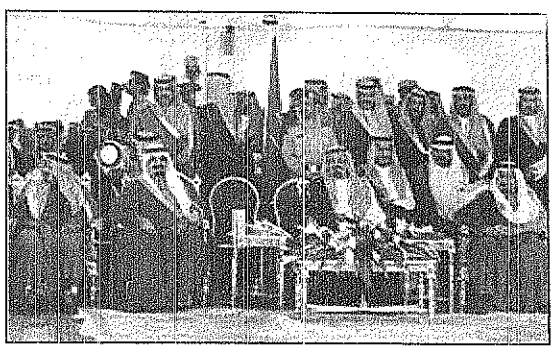
سمو الامير عبدالله يتابع فقرات الحفل والى جانبه الامير مشعل

سمو ولي العهد..ارتياح بالغ لعزيمة المواطن السعودي

سمود لدى مغادرته المخيم

## سمو الأمير عبدالله يصل الرياض قادما من حوطة بني تميم

واس ( حوطة بني تميم . الرياض)

بحفظ الله ورعايته غادر صاحب السمو الملكي الامير عبدالله بن عبدالعزيز ولي العهد ونائب رئيس مجلس الوزراء ورئيس الحرس الوطني مخيم سموه في محافظة حوطة بني تميم بعد ان ادى سموه ومرافقوه صلاتي الظهر والعصر جمعا مختتما زيارته للمحافظة التي رعى خلالها حفل الافتتاح الرسمي الذي اقامته وزارة البترول والثروة المعدنية وشركة ارامكو السعودية لمرافق ومنشآت انتاج الزيت في قطاع الحوطة. واستقبل صاحب السمو الملكي الامير عبدالله بن عبدالعزيز ولي العهد ونائب رئيس مجلس الوزراء ورئيس الحرس الوطني خلال وجوده في المحافظة جموعا من المواطنين من اهالي محافظة حوطة بني تميم والقرى والمراكز التابعة للمحافظة الذين قدموا للسلام على سموه. وكان في وداع سمو ولي العهد لدى مغادرته المخيم صاحب السمو الملكي الامير سلمان بن عبدالعزيز امير منطقة الرياض ومعالي وزير البترول والثروة المعدنية رئيس مجلس شركة ارامكو السعودية المهندس علي النعيمي ورئيس الشركة وكبير اداريها التنفيذيين عبدالله صالح جمعة ونائب رئيس الشركة لشؤون ارامكو السعودية سالم العاصي وعدد من المسؤولين. هذا وقد وصل بحفظ الله ورعايته صاحب السمو الملكي الامير عبدالله بن عبدالعزيز الى الرياض امس قادما من محافظة حوطة بني تميم وكان موكب سمو ولي العهد قد مر بمحافظتي حوطة بني تميم والخرج حيث خرج اهالي المحافظتين للترحيب بسموه والتعبير عن مشاعر لهم الطيبة لهذه الزيارة. وقد وصل في معية صاحب السمو الملكي الامير عبدالله بن عبدالعزيز ولي العهد ونائب رئيس مجلس الوزراء ورئيس الحرس الوطني صاحب السمو الملكي الامير مشعل بن عبدالعزيز وصاحب السمو الملكي الامير عبدالمجيد بن عبدالعزيز امير منطقة المدينة المنورة وأصحاب السمو الملكي الامراء وعدد من المسؤولين رافقت سموه ولي العهد السلامة في مقره واقامته.

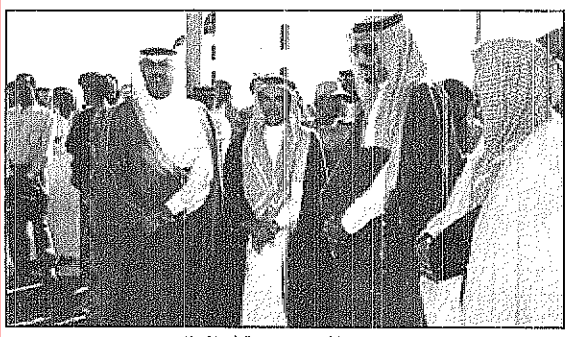
الامير سلمان والوزير النعيمي وجمعة في انتظار موكب سموه

سموه في المنصة الرئيسية للحفل

كيف تتخيل نفسك؟
(ضع علامة في الخانة المناسبة)

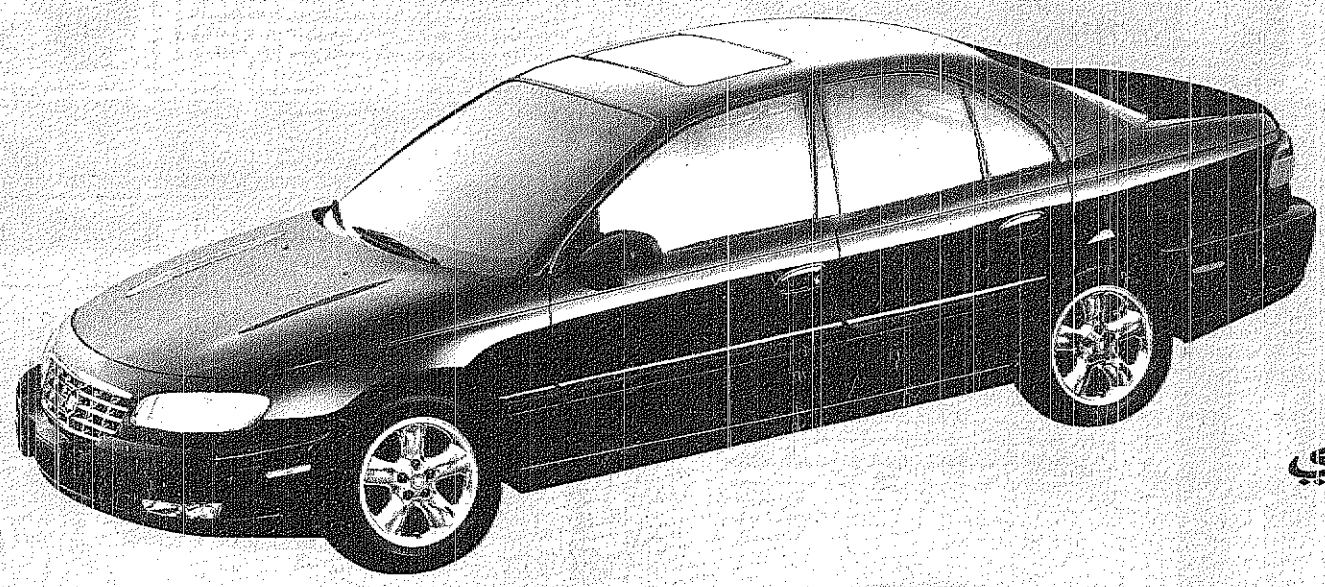

أ. قوي
ب. أنيق
ج. عصري
د. ناجح
هـ. جميع ما ورد أعلاه

أ. قوة ٢٠٠ حصاناً، محرك سعة ٣ ليترات، ٢٤ صماماً، وسرعة ٢٠٠ كيلومتر في الساعة.
ب. فخامة كاديلاك. ٨ امكانيات لتعديل مقعد السائق. نظام سماي ٨ سماعات، تكييف هوائي مزدوج التحكم.
ج. وسادتي هواء اماميتين وأخرى جانبيتين. هيكل حماية وأبواب مدعمة. نظام فرامل مانع للإنغلاق.
د. دفع خلفي، مقود متطور يتفاعل مع سرعة السيارة، نظام توجيه متحسس لسرعة السيارة.
هـ. كاديلاك كاتيرا الجديدة تتحلى بجميع هذه المزايا. اختبروها فعلياً اليوم.

كاديلاك
كاتيرا

اختبر قيادة كاديلاك كاتيرا الجديدة لدى الوكلاء المعتمدين: • المملكة العربية السعودية (سعرها ابتداء من ١١٩,٠٠٠ ريال سعودي) شركة الجميح للسيارات هاتف، جدة: ٥١١١-٦٦٠، رياض: ٣٧٠٠-٤٩١، دمام: ٤٤٤٤-٨٥٩. مجموعة بالبيد المحدودة هاتف، جدة: ٤٤٤٤-٦٤٠. مؤسسة عبد اللطيف علي العيسى هاتف، رياض: ٨٠٣٨-٤٠٣. مؤسسة النصر التجارية هاتف، جدة: ٥٠٢٧-٦٧٢. شركة التوكيلات العالمية للسيارات المحدودة هاتف، دمام: ٢٤١١-٨٢٦، جدة: ٦٩٤٠-٦٦٠، الخبر: ٤١٨٤-٨٦٤.
• البحرين (سعرها ابتداء من ١٣,٢٨٠ دينار بحريني) الشركة الوطنية للسيارات ذ.م.م. هاتف، المنامة: ٥٠٠-٧٣٥.