عكاظ OKAZ

أسسها أحمد عبدالغفور عطار عام ١٣٧٩هـ

المدير العام: إياد أمين مدني

رئيس التحرير: هاشم عبده هاشم

نائب المدير العام: محمد الحسون

مدير التحرير: علي محمد مدهش اليمني محمد حبيب ثيئان عبدالله الغامدي

المراسلات والهواتف: ص.ب ٧٩٥ - جدة ٢١٤١٨ - تلكس ٦٠١٣٠ - برقياً عكاظ جدة - الإدارة العامة ٦٤٤٠٠٠ - التحرير ٦٤٤٠٠٠ - الإعلانات المتخصصة ٦٤٤٠٠٠ - الإدارة ٦٤٤٠٠٠ - الإدارة الهاتفية ٦٤٤٠٠٠ - العدد الأسبوعي ٦٤٤٠٠٠ - رقم الفاكس ٦٤٤٠٠٠

عنوان البرقية للمراسلة فقط: عكاظ جدة

عنوان البرقية للتوقيع عن الأسماء: عكاظ

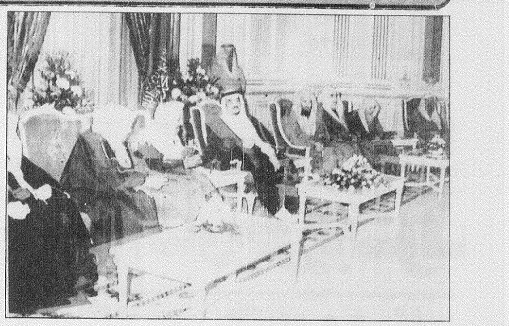

خادم الحرمين الشريفين لدى استقباله العلماء والمشايخ

خادم الحرمين الشريفين يستقبل جموعا من المواطنين

سمو ولي العهد يستقبل جموع المواطنين

خادم الحرمين الشريفين وسمو ولي العهد يصليان على والدة الأمير نايف طلال ونواف

واس ـ الرياض :

ادى خادم الحرمين الشريفين الملك فهد بن عبدالعزيز آل سعود وصاحب السمو الملكي الامير عبدالله بن عبدالعزيز ولي العهد ونائب رئيس مجلس الوزراء ورئيس الحرس الوطني صلاة الجنازة عصر امس على والدة صاحبي السمو الملكي الامير طلال بن عبدالعزيز والامير نواف بن عبدالعزيز في جامع الملك عبدالعزيز بالمربع في مدينة الرياض .

كما ادى الصلاة اصحاب السمو الملكي الامراء واصحاب الفضيلة العلماء واصحاب المعالي الوزراء وكبار المسئولين وجمع غفير من المواطنين .

هذا وقد وورى جثمان الفقيدة في مقبرة العود .

نسال الله ان يتغمدها بواسع رحمته ويسكنها فسيح جناته .

وكان قد صدر عن الديوان الملكي بيان امس جاء فيه :

انتقلت الى رحمة الله والدة صاحبي السمو الملكي الامير طلال بن عبدالعزيز والامير نواف بن عبدالعزيز حيث وافاها الاجل المحتوم ليلة امس الاول بمدينة الرياض .

وقد صلى عليها عصر امس الثلاثاء الموافق ١٤١٢/٦/١١ هـ في جامع الملك عبدالعزيز بالمربع .

والمعروف عنها رحمها الله انها كانت تتصف بالتقوى والصلاح والاسهام في كثير من اعمال البر .

نسال الله ان يتغمدها بواسع رحمته ومغفرته ويسكنها فسيح جناته .

« انا لله وانا اليه راجعون »

سموه يرعى تكريم أكبر مائة شركة سعودية :

الأمير ماجد يفتتح مركز الأنف والمخ بمستشفى الملك فهد بجدة

د.عاشور: المركز يعتبر مستشفى متكاملاً، والأول من نوعه بالمملكة

جدة ـ سمير الجهني :

يرعى صاحب السمو الملكي الامير ماجد بن عبدالعزيز امير منطقة مكة المكرمة يوم السبت القادم الاحتفال الذي تقيمه الشركة السعودية للابحاث والنشر . ويتم خلال الحفل تكريم اكبر مائة شركة سعودية مصنفة لعام ١٩٩٠ حيث يقام الاحتفال بفندق هوليداي ان .

وقد وجه الناشران هشام ومحمد علي حافظ الدعوة لكبار المسئولين ورجال الاعمال والاقتصاد والمختصين لحضور الاحتفال .

ومن ناحية أخرى يفتتح صاحب السمو الملكي الامير ماجد بن عبدالعزيز أمير منطقة مكة المكرمة في شعبان القادم مركز الانف والاذن والحنجرة وجراحة المخ والاعصاب بمستشفى الملك فهد بجدة .

وأوضح مدير مستشفى الملك فهد بجدة الدكتور احمد عاشور ان المركز يعتبر أول مركز متخصص من نوعه في المملكة ويعتبر بمثابة مستشفى متكامل يضم مائة وعشرين سريراً تحتوي على ٣ غرف عمليات ووحدة للعناية المركزة حديثا ووحدة للعناية المركزة بسعة ٣ أسرة مجهزة بكافة تجهيزات مراقبة النبض والضغط والتنفس وسبع وعشرين عيادة تخصصية وعامة مجهزة بالاجهزة المتخصصة وجميع الاجهزة المتطورة وغرفة عمليات صغرى ملحقة بالعيادات .

وأضاف بأن المركز مزود بقسم للسمعيات يحتوي على اجهزة لفحص السمع وقياس الضغط بالاذن الوسطى وفحص السمع بالحاسب الآلي للاطفال والكبار وعيادة للسمعيات .

وأشار د . عاشور الى ان المركز يضم ايضا قسما لتعليم النطق والكلام ووحدات للعلاج بالاستنشاق ووحدة لفحص الموجات الصوتية والعلاج بالاشعة تحت الحمراء وجهازا لفحص الاحبال الصوتية للتشخيص والاكتشاف المبكر للاورام السرطانية اضافة الى مختبر وصالة محاضرات .

وقال د . عاشور ان قسم جراحة المخ والاعصاب هو القسم الوحيد بالمنطقة الذي تجرى فيه جميع العمليات الجراحية لاورام المخ والنخاع الشوكي واصابتها وبتوفر بالقسم تخطيط الدماغ الكهربائي والتخطيط المغنطي .

واختتم د . عاشور حديثه بقوله ان معظم الاعمال الانشائية والتجهيزات الطبية تمت من قبل صيانة المستشفى وبدعم من صاحب السمو الملكي الامير ماجد بن عبدالعزيز أمير منطقة مكة المكرمة .

الشيخ السبيل منوها باهتمامات خادم الحرمين الشريفين :

توسعة المسجد النبوي مفخرة للعالم الاسلامي

واس ـ مكة المكرمة :

قال الرئيس العام لشئون المسجد الحرام والمسجد النبوي الشريف فضيلة الشيخ محمد بن عبدالله السبيل « ان تفقد خادم الحرمين الشريفين الملك فهد بن عبدالعزيز ال سعود حفظه الله يوم امس الاول الاثنين الموافق للعاشر من شهر جمادى الاخرة لمشروع توسعة المسجد النبوي الشريف الذي امر بها ولا يزال مهتما بمتابعة مراحلها هو اكبر دليل على عنايته حفظه الله الخاصة واهتمامه الشخصي بالحرمين الشريفين خدمة للاسلام وتهيئة لراحة المسلمين » .

واضاف فضيلته في تصريح لوكالة الانباء السعودية ان مشروع توسعة خادم الحرمين الشريفين للمسجد النبوي الشريف يعتبر مفخرة للعالم الاسلامي لسعة المساحة التي شملتها وروعة التصميم والتنفيذ وتهيئة القباب المتحركة آليا في وقت وجيز لا يتجاوز الدقيقتين فتفتح لتعطي التهوية الكافية والاضاءة الطبيعية وتغلق في حالة الحر او البرد .

وقال الشيخ محمد بن عبدالله السبيل « لقد توج خادم الحرمين الشريفين بحفظه الله تلك العناية بالمسجد النبوي الشريف بوضع حجر الاساس لمبنى الرئاسة العامة لشئون المسجد الحرام والمسجد النبوي بالمدينة المنورة والادارات الحكومية ذات العلاقة بالمسجد النبوي الشريف ليكون المشرفون على المسجد النبوي الشريف بجواره عن كثب مستقرين داخل مكاتب حديثة وتجهيزات متميزة تعينهم وتساعدهم على تحقيق ما يوجه به جزاه الله خيرا من تقديم افضل الخدمات لزوار مسجد رسول الله صلى الله عليه وسلم براحة بال » .

وعما قبيلة الشيخ محمد بن عبدالله السبيل الله عز وجل ان يجزي خادم الحرمين الشريفين عن الاسلام والمسلمين خير الجزاء وبوفقه ويقبل اعماله الصالحة انا يضيف حفظه الله كل يوم من خدمات جليلة للاسلام والمسلمين .

مليون ريال .. تبرع من الامير الوليد بن طلال لمشروع مكة الخيرى للزواج

منصور نظام الدين ـ مكة المكرمة :

تبرع صاحب السمو الملكي الامير الوليد بن طلال بن عبدالعزيز بمبلغ مليون ريال دعما من سموه الكريم لمشروع مكة الخيرى للزواج .

اوضح ذلك لـ « عكاظ » فضيلة الشيخ عبدالله بن عبدالرحمن البسام عضو هيئة كبار العلماء ورئيس محكمة التمييز بالمنطقة الغربية .. ورئيس مجلس مشروع مكة الخيرى للزواج .. وشكر فضيلته سموه الكريم على هذا التبرع والذي سيمكن المشروع من القيام باعماله الخيرية لمساعدة الشباب على الزواج .. واوضح الشيخ البسام بان اجمالي التبرعات التي تلقاها المشروع حتى الان من اهل الخير بلغت حوالي ستة ملايين ريال .. فيما بلغ عدد الشباب المتقدمين للاستفادة من المشروع حوالي ١٠٠٠ شاب سعودي وقد قامت اللجنة الخاصة بالمشروع بدراسة مستفيضة لهذه الطلبات ..

واكد الشيخ البسام لـ «عكاظ» : بان المشروع سيبدأ في الصرف للشباب اعتبارا من بداية الاسبوع القادم حيث سيتم تقديم ١٠٠٠٠ ريال كهدية لكل شاب .. بالاضافة لتقديم ١٠٠٠٠ ريال كقرض من المشروع لكل شاب ..

المسئولون والمواطنون يزورون قاعدة الرياض الجوية

واس ـ الرياض :

قامت المجموعة الثانية من المسئولين والمواطنين المدعوين لزيارة قطاعات القوات المسلحة صباح امس بزيارة لقاعدة الرياض الجوية وذلك في اطار زيارتهم للرياض والخرج ..

وقد استعموا الى ايجاز عن مهام القاعدة من قائد القاعدة العميد طيار ركن زين الوقي كما تجولوا في عدد من مرافق ومنشآت القاعدة .

كما قام الزائرون قبل ظهر أمس بزيارة للمؤسسة العامة للصناعات العسكرية حيث شاهدوا فيلما عن المؤسسة ومنتجاتها .

وقد صرح مدير عام المؤسسة لهم شرحا موجزا عن مهام المؤسسة ثم قام الجميع بزيارة لمعرض الصناعات الدائم الذي يحتوي على نماذج من انتاج المصانع فيما قاموا بعد ذلك بزيارة عدد من مرافق الانتاج الصناعي والمدنية السكنية .

وزراء الاسكان بدول مجلس التعاون الخليجي يصلون إلى الرياض

واس ـ الرياض :

وصل الى الرياض بعد عصر امس كل من معالي وزير الدولة لشئون الاسكان في دولة الكويت الاستاذ محمد عبدالحسن الصقور ومعالي وزير الاسكان بدولة البحرين الشيخ خالد بن عبدالله آل خليفة ومعالي وزير العمل والشئون الاجتماعية والاسكان بدولة قطر الاستاذ عبدالرحمن بن سعد الدرهم ووكيل وزارة الاسكان في سلطنة عمان الاستاذ سعيد بن ناصر المسكري للمشاركة في الاجتماع التنسيقي لوزراء الاسكان بدول مجلس التعاون لدول الخليج العربية .

وكان في استقبالهم في مطار الملك خالد الدولي صاحب السمو الملكي الامير متعب بن عبدالعزيز وزير الاشغال العامة والاسكان والامين العام لمجلس التعاون الخليجي لدول الخليج العربية الاستاذ عبدالله يعقوب بشارة والامين المساعد لمجلس التعاون الخليجي الدكتور عبدالله القويز وسفراء كل من دول الكويت والبحرين وقطر والقائم بالاعمال العماني في المملكة ووكلاء وزارة الاشغال العامة والاسكان وعدد من المسئولين في الامانة العامة لمجلس التعاون الخليجي .

وزير الاسكان الكويتي يصل الرياض

وفد الشباب الاندونيسي يزور جامعة الملك عبدالعزيز

واس ـ مقبول محمد مقبول ـ جدة :

قام وفد الشباب الاندونيسي الذي يزور المملكة حاليا برئاسة الدكتور سوبارتو نو مساعد وزير الشباب والرياضة صباح امس بزيارة لجامعة الملك عبدالعزيز بجدة .

وقد التقى الوفد في بداية الزيارة بمدير الجامعة الدكتور رضا عبيد الذي رحب بالوفد وشكرهم على زيارة الجامعة وحضر اللقاء الاستاذ طاهر مشهوري مدير عام العلاقات العامة .

كما استعرض المراحل التي مرت بها الجامعة وتاريخ انشائها وما تحتويه من كليات واقسام في مختلف التخصصات العلمية .

ثم ألقى رئيس الوفد السيد سلامة افندي يوسف كلمة عبر فيها عن شكر الوفد الاندونيسي لمدير الجامعة ومنسوبيها واشار الى ان زيارتهم للجامعة تهدف للاستفادة من خبرتها وتجاربها الطويلة في مجال التعليم .

بعد ذلك اجاب مدير الجامعة على اسئلة الوفد ثم قام وفد الشباب الاندونيسي بجولة في جامعة الملك عبدالعزيز شملت المكتبة المركزية وقسم الحاسب الالي وكلية علوم الارض وعمادة شئون الطلاب ومركز الهوايات .

كما استمع الوفد الى شرح واف عن هذه الاقسام ومجالات تخصصاتها والدور الموكل اليها في مجال التعليم وخدمة المجتمع .

وقد أبدى الوفد اعجابه بما شاهده من تقدم علمي وحضاري وصلت اليه الجامعة وحققته في مختلف المجالات العلمية واكدوا بأن الجامعات في المملكة اصبحت مثلا يقتدى به في العلم والمعرفة .

كما التقى الوفد مع عميد شئون الطلاب د . محمد رشاد مفتي وقدم له شرحا موجزا بهما تقدمه العمادة لخدمة الطلاب وتوفير أنسب الاجواء لتلقي الطلاب لعلومهم في يسر وسهولة .

في اختتام أعمال مجلس المديرين التنفيذيين للبنك الاسلامي :

مشروع اتفاقية لانشاء المؤسسة الاسلامية لتأمين الاستثمار

حسين محمد علي ـ جدة :

اختتم مجلس المديرين التنفيذيين للبنك الاسلامي للتنمية اعمال دورته المائة والتاسعة والعشرين التي بدأت اجتماعاتها في دبي يوم الاحد الماضي برئاسة رئيس البنك الاسلامي للتنمية الدكتور احمد محمد علي .

وقد نظر المجلس خلال دورته في القرارات التي صدرت في مؤتمر القمة الاسلامية السادس الذي عقد الاسبوع الماضي في داكار بشان تعزيز العمل الاسلامي المشترك في المجالات الاقتصادية ودعم البنك الاسلامي للتنمية وزيادة موارده .

كما نظر المجلس في مشروع اتفاقية انشاء المؤسسة الاسلامية لتامين الاستثمار وائتمان الصادرات وتزود رفعها الى مجلس المحافظين الذي سيعقد دورته القادمة ان شاء الله في ليبيا خلال شهر فبراير القادم .

واعتمد المجلس مائة وثمانية ملايين وستمائة وعشرين الف دولار لتمويل عدد من المشروعات من بينها ستة مشروعات اضافية في ست دول من الدول الاعضاء في البنك بمبلغ اثنين واربعين مليونا وتسعمائة وخمسين الف دولار .

ظهر أمس بالرياض :

الأمير عبدالرحمن يستقبل رئيس الأركان الباكستاني

الامير عبدالرحمن

واس ـ الرياض :

استقبل صاحب السمو الملكي الامير عبدالرحمن بن عبدالعزيز نائب وزير الدفاع والطيران والمفتش العام في مكتبه بعد ظهر امس رئيس اركان الجيش الباكستاني الفريق اول أصف نواز والوفد المرافق له .

وحضر المقابلة السفير الباكستاني لدى المملكة وقد الكلية .

خان خيشكي .

وتم في نهاية المقابلة تبادل الهدايا التذكارية .

وكان رئيس اركان الجيش الباكستاني والوفد المرافق له قد قام صباح امس بزيارة لكلية الملك عبدالعزيز الحربية .

وكان في استقبالهم قائد كلية الملك عبدالعزيز الحربية اللواء ركن عبدالعزيز الدغيم واركانات الكلية .

وبعد ان قدم قائد الكلية كلمة ترحيبية توجه الضيف ومرافقوه الى متحف الملك عبدالعزيز .

الأمير سعود الفيصل لدى رعايته اختتام دورة الجوالين :

دعم الدولة وراء انجازات هيئة حماية الحياة الفطرية

مشاريع عديدة لسكن الجوالين في كافة المناطق المحمية

عبدالله البريفج ـ « الرياض »

اكد صاحب السمو الملكي الامير سعود الفيصل وزير الخارجية والعضو المنتدب للهيئة الوطنية لحماية الحياة الفطرية وانمائها على الدعم اللامحدود الذي تجده الهيئة من خادم الحرمين الشريفين الملك فهد بن عبدالعزيز في سبيل قيامها بواجباتها واعمالها لحماية الحياة الفطرية بمناطق المملكة .

الامير سعود الفيصل يسلم الشهادات والجوائز للجوالين

وقال سموه في كلمة ارتجلها خلال رعايته لحفل ختام برنامج الدورة الاولى لتاهيل الجوالين بمقر الهيئة بالرياض ظهر امس « الثلاثاء » ان صاحب السمو الملكي الامير سلطان بن عبدالعزيز النائب الثاني لرئيس مجلس الوزراء وزير الدفاع والطيران والمفتش العام ورئيس مجلس ادارة الهيئة يتابع هذا الدعم ويرعاه مشيرا سموه الى حرص الهيئة على الاهداف النبيلة التي توخاها خادم الحرمين الشريفين في انشائها .

نشر الوعي

وتناول سمو الامير سعود الفيصل دور جوال الهيئة في العلاقات العامة ونشر الوعي لدى المواطنين مؤكدا بان الجوال ليس مسئولا عن تنفيذ انظمة فقط ولكنه ايضا مسئول عن حماية ثروة تعود للمواطن اولا واساسا وهي ثروة وكنز الحياة الفطرية بالمملكة .

واعرب سموه العضو المنتدب للهيئة الوطنية لحماية الحياة الفطرية وانمائها عن سعادته لالهبة المشاركة الكبيرة التي ابدتها العديد من الجهات وعلى رأسها وزارة الداخلية بقيادة سمو الامير نايف بن عبدالعزيز وما بذله سلاح الحدود .

مساهمة فاعلة

وقال سموه انه لولا فضل الله ثم مساهمة سلاح الحدود لما كان لهذه الدورة النجاح المأمول .

استمرارية المشاريع

واكد سموه في ختام كلمته على استمرارية مشاريع حماية الحرياة والخفاذ في الشمال ، والحلوة في حوطة بني تميم الفرض المنشود وهو توفير السكن المناسب للجوالين في جميع المناطق المحمية المنتشرة في مختلف انحاء المملكة ، مشيرا الى انه ستتم مراعاة توفير الاجهزة المطلوبة كالسيارات والاجهزة الاتصال .

وكان صاحب السمو الملكي الامير سعود الفيصل وزير الخارجية والعضو المنتدب للهيئة الوطنية لحماية الحياة الفطرية وانمائها قد رعى ظهر امس حفل اختتام الدورة الاولى لتاهيل الجوالين ، وذلك بمقر الهيئة بالرياض .

ثم تخلل سمو وزير الخارجية والعضو المنتدب للهيئة بتوزيع شهادات اتمام الدورة للجوالين المشاركين وشهادات التقدير للمدربين ومعدي مواد التدريب الخاصة بالدورة الاولى لتاهيل الجوالين .

وقبيل مغادرة سموه مقر الهيئة قام سموه يرافقه الدكتور عبدالعزيز ابو زنادة الامين العام للهيئة بزيارة معرض الكتاب الامريكي « قضايا بيئية » والذي نظمته الهيئة بالتعاون مع مكتب اعلام الولايات المتحدة الامريكية بالرياض .

وقد اطلع سموه على جوانب المعرض المختلفة مبديا سعادته بما احتواه المعرض .

٤ آلاف عبوة اضافية من مبرة خادم الحرمين الشريفين

يحيى ابو طالب ـ جدة :

اوضح مدير عام مصلحة المياه والصرف الصحي بالمنطقة الغربية المهندس فهد السليمان انه تم مؤخرا تامين وحدتين لتحلية الماء بطاقة اربعة الاف عبوة بلاستيكية سعة لتر واحد .

واشار الى انه سيتم خلال العام الحالي تامين وحدتين اضافيتين وفي ختام حديثه قال المهندس السليمان ان المصنع انتج خلال العام الماضي سبعين مليون عبوة وسينتج هذا العام خمسة وثمانين مليون عبوة .

محلات حالياً المرحلة الأخيرة

كل شيء للأطفال

التخفيضات الموسمية الكبرى

خصم ٥٠٪

الأسبوع الأخير

MOSCHINO JUNIOR

babybotte 24

PETIT BATEAU

Arturo

MISSONI KIDS

absorba

مفاجآت سارة

اشهر الماركات العالمية

جدة ـ شارع التحلية / مركز ناظر خلف سوق جدة الدولي أمام مسجد الأمير محمد ت ٦٦٠٠٠٢

بإدارة المستشفى الأهلي مجلس مشيخ

أنه طوال فترة وصلت السبت ١٤١٢/٦/١ الموافق ١٩٩١/١٢/٧م

الأستاذ الدكتور شريف مجاور مصري جنسية

أستاذ الأمراض الباطنية الجهاز الهضمي بكلية طب العين جامعة عين شمس

وعضو هيئة الأستاذ الدكتور خليل الدرواني مصري جنسية

أستاذ ورئيس أقسام الأطفال بطب الأزهر

فرص استثمارية ممتازة

● عمارة بحي البوادي بجدة

تجارية سكنية من ١٢ شقة ومحلات بالطابق الأرضي ديلوكس فاخر

بواصفات بناء ممتازة .

● أرض بحي الروضة بجدة

المساحة ٣٥٠٠ متر مربع مناسبة للسكن والاستثمار .

● ٣ قطع أراض بمخطط عطاء الله بجدة

قريبة من البحر ومساحة ١٨٠٠ م٢

● فيلا مفروشة بحي الروضة بجدة

تتكون من ٤ غرف نوم للبيع أو الإيجار .

● بيت شعبي بمكة المكرمة

مساحة ٣٣٠ م٢ على شارع الأبراج خلف الهلال الأحمر .

للاستفسار ت: ٦٨٢٧٢٩٠ / ٦٨٢٧١٧٩ جدة

من الساعة ٨ صباحاً إلى ٢ ظهراً ومن الساعة ٥ إلى ١٠ مساءً