■ في سباق الفروسية الكبير وبرعاية سمو ولي العهد:

«رزق الله» يحقق المفاجأة ويفوز بكأس خادم الحرمين الشريفين

سمو الامير عبدالله بن عبدالعزيز يسلم الكأس لسمو الامير متعب بن عبدالله — تصوير : سيد علام

واس (الرياض):

نيابة عن خادم الحرمين الشريفين الملك فهد بن عبدالعزيز آل سعود رعى صاحب السمو الملكي الامير عبدالله بن عبدالعزيز ولي العهد نائب رئيس مجلس الوزراء رئيس الحرس الوطني بعد عصر امس حفل السباق السنوي الكبير الذي اقامه نادي الفروسية على كأس خادم الحرمين الشريفين وذلك على ميدان سباق الخيل بالملز.

وكان في استقبال سمو ولي العهد عند وصوله الى مقر النادي صاحب السمو الملكي الامير سطام بن عبدالعزيز نائب امير منطقة الرياض وصاحب السمو الامير سلطان بن محمد بن سعود الكبير عضو مجلس ادارة نادي الفروسية رئيس لجنة السباق والتحكيم واعضاء مجلس ادارة النادي ومدير عام نادي الفروسية الاستاذ راشد الزنيدي.

وبعد ان اخذ صاحب السمو الملكي الامير عبدالله ابن عبدالعزيز مكانه في المنصة الرئيسية عزف السلام الملكي السعودي ثم استؤنف السباق الذي حضره صاحب السمو الملكي الامير مشعل بن عبدالعزيز وصاحب السمو الامير عبدالله بن محمد ابن سعود الكبير وصاحب السمو الملكي الامير نواف بن عبدالعزيز واصحاب السمو الملكي الامراء واصحاب المعالي الوزراء وكبار المسؤولين من مدنيين وعسكريين وعدد من رجال السلك الدبلوماسي المعتمدين لدى المملكة وجمع كبير من محبي رياضة الفروسية العربية.

وقد حقق كأس خادم الحرمين الشريفين الجواد (رزق الله) لابناء الامير عبدالله بن عبدالعزيز اثر احرازه المركز الاول في الشوط الرابع.

وسلم سمو ولي العهد بعد نهاية الشوط الكأس لصاحب السمو الملكي اللواء ركن متعب بن عبدالله ابن عبدالعزيز.

وبعد ذلك اعلن السلام الملكي ختام الحفل ثم غادر سمو الامير عبدالله بن عبدالعزيز مقر النادي مودعا بالحفاوة والتكريم.

اقامته ادارة نادي الفروسية:

حفل عشاء تكريمي لسمو ولي العهد

واس (الرياض):

شرف صاحب السمو الملكي الامير عبدالله بن عبدالعزيز ولي العهد ونائب رئيس مجلس الوزراء ورئيس الحرس الوطني بمقر الفروسية مساء امس حفل العشاء الذي اقامته ادارة النادي تكريما لسموه في ختام نشاطات النادي لهذا الموسم والذي توج بحفل سباق كأس خادم الحرمين الشريفين الذي اقيم عصر امس.

ولدى وصول سموه مقر النادي كان في استقباله اعضاء مجلس الادارة ومدير عام النادي.

وحضر حفل العشاء صاحب السمو الملكي الامير مشعل بن عبدالعزيز وسمو الامير عبدالله بن محمد بن سعود الكبير وصاحب السمو الملكي الامير نواف بن عبدالعزيز وصاحب السمو الملكي الامير سطام بن عبدالعزيز نائب امير منطقة الرياض واصحاب السمو الملكي الامراء واصحاب المعالي الوزراء وكبار المسئولين من مدنيين وعسكريين.

الدكتور عبدالفتاح ناظر يوضح لـ«عكاظ»:

لانخطط للبطولة هذا الموسم!!

فلوسي أولى بها نجوم الاتحاد

كتب جمال عارف:

امتدح الدكتور عبدالفتاح ناظر رئيس نادي الاتحاد المستويات التصاعدية التي يقدمها فريقه من مباراة الى اخرى.

واضاف قائلا: اتمنى شخصيا من الجماهير الاتحادية ان تثق في فريقها الذي وصل حاليا الى مرحلة جيدة.. فليس مهما ان يصعد الفريق فجأة لان مثل هذا الصعود المفاجيء من الممكن ان يتبعه سقوط مفاجيء.. لكن التصاعد في المستويات يعطي كثير من المميزات ويحافظ على توازن الفريق.

وعن مدى منافسة الفريق على البطولة قال الناظر: اولا يجب ان تعرف كل الجماهير الاتحادية اننا وعندما جئنا للنادي هذا الموسم فاننا لم نكن نخطط للفوز بالبطولة.. بل ان تخطيطنا للمدى البعيد وهو الاسلوب الذي انتهجته منذ تشرفي بالعمل في الاتحاد.. ولكن اذا تحققت أي بطولة هذا الموسم.. فاننا يجب ان نشكر اللاعبين على جهودهم المضاعفة.

ونقلت «عكاظ» استياء الاتحاديين من ذهاب رئيس ناديهم الى القاهرة والدخول في معسكر الاهلي المصري ووعده اللاعبين بمكافآت في حالة الفوز على الزمالك فقال: احب ان اوضح انني لم اشاهد مباراة الاهلي والزمالك فما بالك بأنني دخلت المعسكر ووعدت لاعبي الاهلي بمكافآت.. لانني اتحادي فقط والاولى بالمكافآت أبناء الاتحاد.

د. عبدالفتاح ناظر

الأمير محمد بن خالد:

النصر مرشح للفوز على الهلال

عبدالله الثبيتي (مكة المكرمة):

حول لقاء الهلال والنصر اليوم تحدث سمو الامير محمد بن خالد عضو شرف نادي النصر بقوله: اتوقع ان تكون هذه المباراة بداية عودة النصر لمستواه المعروف وأرشحه للفوز على الهلال رغم ظروفه الصعبة التي لاتخفى على احد وان بدأت في التحسن تدريجيا بعد الغاء عقد قادس واستلام المدرب الوطني القدير ناصر الجوهر مسؤولية تدريب الفريق.

وأضاف سموه:

صحيح مباريات النصر والهلال لاتخضع للتوقعات ولاالحسابات ومع ذلك اتوقع فوز النصر وان يقدم اليوم افضل مستوى له في الدوري.

نجم الوحدة «الخيمي» معلقاً على لقاء الاتفاق:

دعم جمهورنا مطلب هام ولاتفريط في مباراة اليوم

عبدالله الثبيتي (مكة المكرمة):

حول اللقاء الهام الذي يجمع فريقي الوحدة والاتفاق مساء اليوم بملعب رعاية الشباب بمكة المكرمة تحدث لعكاظ الرياضية نجم نادي الوحدة اللاعب حاتم خيمي فقال: لاشك ان هذا اللقاء يعد صعبا جدا للفريقين كونهما قد خسرا لقاء الاسبوع الماضي فكل فريق يبحث عن التعويض وخصوصا فريقنا الذي هو في أمس الحاجة الى نقطتي المباراة لأن موقفنا بصراحة صعب للغاية فالتفريط في أي مباراة قادمة سيضعنا في مأزق حرج.

فنحن كفريق له عشاق في كل مكان ولن نفرط في لقاء اليوم وسنلعب بكل مانملك من قوة في سبيل كسب النقطتين وكذلك المباريات القادمة لأن الوقت بدأ يأخذ طابع السرعة وختم الخيمي حديثه بالقول ان جمهورنا الحبيب يدرك تماما الظروف التي يمر بها ناديه واتمنى ان يقف معنا اليوم فنحن في أمس الحاجة الى دعمهم المعنوي اكثر من أي شيء.

بهدف فكري الصغير

الاسماعيلي يهزم الفيصلي ويتأهل للنهائي

حمد الضويحي (الدوحة):

فاز النادي الأسماعيلي على نادي الفيصلي الأردني بهدف واحد دون مقابل في مباراة كرة القدم التي جرت بينهما مساء أمس في اطار بطولة الأندية العربية أبطال الدوري واحرز هدف المباراة الوحيد اللاعب فكري الصغير في الدقيقة ٤ من الشوط الثاني.

وبهذه النتيجة يتصدر نادي الاسماعيلي قمة المجموعة الأولى ليلعب مع نادي العربي القطري ثاني المجموعة الثانية في الدور قبل النهائي في البطولة كما يلعب النادي الفيصلي ثاني المجموعة الأولى مع نادي الشباب السعودي أول المجموعة الثانية.

جاءت المباراة متوسطة المستوى وكان نادي الاسماعيلي هو اكثر سيطرة على مجريات اللعب معظم فترات المباراة واضاع مهاجموه بعض الفرص السهلة خاصة في الشوط الثاني من المباراة.

بالخمسة.. براعم الأهلي يكسبون الامام الذهبي

عكاظ (جدة):

ضمن منافسات دورة البراعم التنشيطية التي ينظمها ويشرف عليها النادي الأهلي هذه الايام جرت مساء امس مباراتان.

ففي المباراة الأولى التقى فريق مدرسة عمر بن عبد بفريق الامام فيصل وانتهى اللقاء بفوز مدرسة الامام فيصل بسبعة أهداف مقابل لاشيء.

وجمع اللقاء الثاني براعم الأهلي ببراعم مدرسة الامام الذهبي وانتهت المباراة بفوز براعم الأهلي بخمسة اهداف مقابل هدف واحد.

مدرب تنس الاتحاد: اهتزاز بندر سبب الهزيمة!!

عليثة الخضيري (جدة):

علق مدرب نادي الاتحاد لتنس الطاولة الكابتن يحيى زكريا ان هزيمته مع الأهلي امس كانت صعبة جدا فالظروف التي واكبت المباراة جعلت الفريق الاهلاوي يفوز بها.

فالفريق الاتحادي استعد جيدا للمباراة ولم ينقصه أي شيء. ولكن الحظ لم يحالفه.

وقال: خسارة بندر العمري وعدم ظهوره بمستواه كان له تأثير كبير على الفريق مما أدى الى خسارة المباراة بصورة مبكرة.

تأهل ضمك والمصيف

محمد الشهراني (عسير):

انتهى لقاء العملاقين ضمك والمصيف بفوز فريق ضمك بهدفين مقابل هدف في اللقاء الذي جمع الفريقين على ملعب ضمك بخميس مشيط بمعسكر دوري أندية منطقة عسير وسط حضور جماهيري كبير، حيث قدم الفريقان مباراة كبيرة ومثيرة امتعت الجماهير وقد صعد الفريقان الى الدور قبل النهائي عندما خسر صقر الجزيرة من العرين ٢/١ في نفس المجموعة.

مؤكدا زعامته من جديد

الأهلي يقضي على ماتبقى من طاولة الاتحاد

عليثة الخضيري (جدة):

اكد فريق تنس الطاولة بالأهلي زعامته للعبة بعد فوزه الكبير على فريق الاتحاد مساء امس بثلاثة اشواط مقابل شوط واحد وذلك في اللقاء الذي أقيم بينهما على صالة رعاية الشباب بجدة.

وقد ظهر لاعبو الاتحاد بمستوى هزيل ولم تفلح خبرة بندر العمري ومهشور في تحقيق نتيجة جيدة للاتحاد.. فيما كان نبيل المقهوي العائد لتوه نجم المباراة الوحيد واستطاع ان يحسم المباراة للأهلي في وقت قياسي. وبهذا الفوز ضمن فريق الاهلي صدارة القسم الأول من الدوري الممتاز لتنس الطاولة ويتبقى له ثلاث مباريات مؤجلة يتوقع الفوز بها نظراً لتواضع مستويات الفرق الأخرى وانحصار المنافسة بينه وبين الاتحاد على الصدارة.

وقد كانت اهم عوامل فوز الفريق الأهلاوي ثقة اللاعبين في انفسهم فيما افتقد لاعبو الاتحاد ذلك وظهر منذ البداية فقدانهم للموجه داخل الملعب.. فالمدرب الحالي للفريق مع احترامي له يدرب ثلاث درجات الناشئين والشباب والفريق الأول منذ رحيل مدرب الفريق الياباني فوركاوا.. ولم يكن بوسعه تقديم اكثر مما كان.

وفي المقابل كان ثلاثي الاهلي بما فيهم الداغستاني قادرين على التعامل مع المباراة رغم غياب قائد الفريق رائد الحمدان وابتعاد نبيل المقهوي عن الفريق لفترة طويلة.

المباراة:

استهل المباراة كل من بندر العمري ونبيل مقهوي واستطاع المقهوي ان يحسم المباراة وكسر الفارق بينه وبين بندر ليفوز ٢/صفر.

في المباراة الثانية تمكن مشهور الخطيب من الفوز على محمد الخضير ٢/١.

وفي مباراة الزوجي تقابل بندر العمري وخالد باريود من الاتحاد ضد محمد الخضير ومدحت تركستاني.

وتمكن زوجي الأهلي من انهائها لصالحه بشوطين مقابل شوط واحد.

ليعلن الأهلي تقدمه في المباراة..

وفي الشوط الحاسم تمكن نبيل مقهوي من كسب المباراة بعد ان قدم اللاعبان ثلاثة اشواط مثيرة انتهت لصالحهم ٢/١.

لتصبح النتيجة النهائية للمباراة ٢/١ لصالح الأهلي.

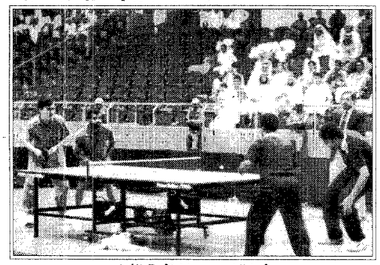

فوز الزوجي عزز تفوق الأهلي

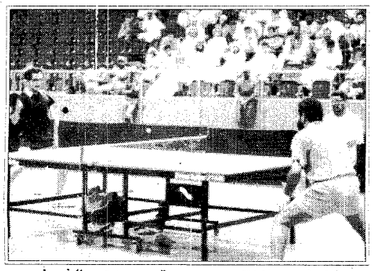

فاز مشهور ولكن!! — تصوير: عمر الشحني

نيابة عن الأمير فيصل:

الامير محمد يرعى ختام الدورة الرياضية لوحدات الحرس الوطني

سمير الجهني (جدة):

نيابة عن سمو الأمير فيصل بن عبدالله بن محمد آل سعود وكيل الحرس الوطني بالمنطقة الغربية يرعى مساء اليوم الاثنين مساعد وكيل الحرس الوطني بالمنطقة الغربية للشئون الفنية الامير محمد بن جلوي حفل ختام الدورة الرياضية الـ(١٩) لوحدات الحرس الوطني بالمنطقة الغربية وذلك بنادي ضباط ومنسوبي الحرس الوطني بام السلم.

عضو مجلس ادارة الوحدة «المؤمنة»:

مباراة اليوم تتطلب جهداً مضاعفاً من لاعبينا

عكاظ (جدة):

وصف عضو مجلس ادارة نادي الوحدة الاستاذ عبدالرحمن اسعد مؤمنة مباراة اليوم التي يحتضنها ملعب مدينة الملك عبدالعزيز الرياضية بالشرائع بين فريقي الوحدة والاتفاق بانها هامة.

وقال المؤمنة: نحن كوحداويين نعلق على مباراة اليوم اهمية كبيرة، فالفوز بها يعني التعويض بالنسبة لنا للخسارة غير المتوقعة التي تلقيناها من النصر نهاية الاسبوع الماضي.

وأضاف أبواسعد قائلا: لاشك ان موقعنا في سلم الدوري يتطلب من لاعبينا جهدا مضاعفا في مباراة اليوم للخروج بنتيجة اللقاء وبالتالي الخروج من عنق الزجاجة.

واكد المؤمنة ان لاعبي الوحدة يدركون اليوم ان منافسهم ليس سهلا. ومن هنا فانهم سيعملون اليوم على الاستفادة من عامل الارض والجمهور ورسم الابتسامة على شفاه الجماهير الوحداوية.

نينجا ترتلز
NINJA TURTLES
قصر المدينة - جدة
تذاكر سفر
جوائز قيمة
مهرجان النتجا
الأول للأطفال ٩٣/٢/١٨/١٧
EGYPTAIR
MOTHER CARE
خالد الغانم للدعاية والإعلان
SONY
TOYLAND
NOVELL
IKEA
Coca-Cola
Bahrawi
KIKI
Baskin Robbins
AL-FARIED TRAVEL AGENT
مهرجان أحباء النتجا
بـ ٩٩ ريالاً متع أطفالك وعائلتك في قاعاتنا الفاخرة مع النتجا والبيتزا
بوفيه مفتوح للأطفال والعائلة، هدايا وتذاكر سفر للخارج، بيتزا وجلسة عربية حوف حمام السباحة للرجال.
للاستعلام والحجز: تليفون: ٦٦٥٦٤٤٦
الوفادة الغربية شارع المدارس - جدة

دلة
لبسة المهارات المرأة
تعلن عن بدء التسجيل للدورة القادمة في:
السكرتارية التطبيقية
وتشمل:
• الآلة الكاتبة.
• الأعمال المكتبية.
• مقدمة الكمبيوتر.
• إستخدام الكمبيوتر في السكرتارية.
• محاسبة المكتبات.
للحجز والاستعلام:
حده شارع دلة/أمام مريدة مكاتب
ت: ٦٧١٢٧٩٣/٦٧١٢٧٦٣
مكة المكرمة/العمرة/مقابل مرحدة العدوة
ت: ٥٣٠٠٥٠٨/٥٣٠٠٦٠٤

مركز سلطان الطبي
قسم الجراحة العامة
أحدث الأجهزة الطبية لعلاج البواسير الشرجية بالليزر / دون جراحة أو تخدير أو آلام
اجراء دورة شرجية ـ للحجز ت: ٦٨٢٥٥٦٨ / ٦٩٢٠٠٦٤

مستشفى السلام
قمة التكنولوجيا الطبية
أ.د/ ماهر بدوي سنجاب
استشاري العظام .. وجراحات العمود الفقري
مناظير تركية .. واصابات الملاعب وشلل الأطفال
مكة المكرمة - العدل - مربع نسيل ت: ٥٧٣٨٣٦٩ فاكس ٥٧٢٧٣٦٥

إعلان
السيارات الراقية
إلى السادة تجار السيارات
تعلن عن وصول دفعة السيارات الخاصة بشهر رمضان المبارك
فرع مؤسسة عثمان لنجاوي التجارية
جدة / سد فلسطين وتقاطع شارع الأربعين / تليفون: ٦٧١٩٠١٥ / ٦٧٢٧٨٩١
بادروا بالحجز قبل نفاد الكمية