أيمن حبيب موفد "عكاظ" يتابع القمة الإسلامية بداكار

رسالة مفتوحة عبر "عكاظ" من علماء الأمة إلى قمة داكار:

الالتزام بالاسلام كفيل بمواجهة تحديات العصر

● ابن باز: تطبيق شرع الله هو المخرج والمنفذ
● د. شاهين: تجاوز آثار محنة الخليج يفتح الباب للمزيد من الخير
● د. عزيز: عصر الشعارات ولى... والتوصيات يجب أن تكون قرارات ملزمة
● د. محجوب: الوحدة الاسلامية حتمية لتكون قوة لها وزنها

● محمد عبده عداوي - جدة
● صالح عبدالفتاح - القاهرة

دعا علماء الامة ومفكروها - في مقدمتهم سماحة الشيخ عبدالعزيز بن عبدالله بن باز الرئيس العام لادارات البحوث العلمية والافتاء والدعوة والارشاد - زعماء العالم الاسلامي المجتمعين في العاصمة السنغالية «داكار» الى ضرورة النظر الى حال الامة الاسلامية وفق المتغيرات الجديدة التي اصبحت تفرض واقعا مختلفا عن الماضي.

واكد العلماء - في تصريحاتهم لـ «عكاظ» - ان الوحدة الاسلامية وراب الصدع الذي خلفته ازمة الخليج والعمل بجدية في مواجهة التحديات المختلفة التي تواجه العالم الاسلامي على رأس الاولويات التي يجب ان تحظى باهتمام زعماء العالم الاسلامي.

ودعا العلماء الى ضرورة ان يكون هناك توجه موحد ازاء قضاياه حتى يتمكن المسلمون من مواجهة التكتلات الكبرى التي تظهر في العالم وحتى يمكن ان يكون لهم دور يمكن ان يؤدي في ظل هذا الواقع الجديد الذي يشهده العالم.

كما دعوا الى نبذ الخلافات والقضاء على اسباب الفرقة التي اثبتت الشواهد والادلة كلها على انها ليست في صالح احد من المسلمين سواء على المستوى الفردي والجماعي.

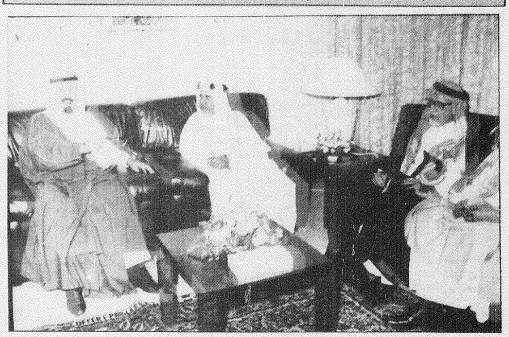

د. محمد علي محجوب

د. عبدالصبور شاهين

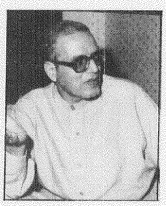

د. عبدالغفار عزيز

د. سيد رزق الطويل

● د. الطويل: الاسلام ضمن الوحدة وكفل حل جميع الخلافات

قرارات لا توصيات

وقال الدكتور عبدالغفار عزيز عميد كلية الدعوة الاسلامية الاسبق والاستاذ بجامعة الازهر: ان اجتماع رؤساء الدول الاسلامية بين فترة واخرى انما هو من الامور الهامة التي يدعو اليها الاسلام ويحض المسلمين عليها ويجب ان تستمر هذه المؤتمرات وان تناقش في مثل هذه اللقاءات كل قضايا المسلمين.

واضاف بانه لا يصح ان تكون هذه المؤتمرات مجرد لقاءات عابرة لمجرد الدعاية او اثبات ان هناك دولا اسلامية متعددة وانما يجب ان تكون هذه الاجتماعات جادة يتوصل فيها المؤتمرون الى حلول لكل مشاكل المسلمين سواء كانت سياسية او اقتصادية وان كنت اتمنى ان تنتهي مثل هذه اللقاءات بقرارات ملزمة لمصلحة الشعوب الاسلامية وليس مجرد توصيات كما يحدث في غالب الاحيان.

وقال: من الغريب ان مؤتمرات كثير من الدول الاوروبية والدول الاخرى يتم خلالها الوصول الى حلول فعلية لكثير من المشكلات التي تتعرض لها هذه الدول ويلتزم زعماء هذه الدول بما اتخذ من قرارات وتوصيات على خلاف ما يحدث في عالمنا الاسلامي.

واوضح ان مؤتمرات القمة الاسلامية السابقة توصلت الى اتخاذ توصيات ايجابية وجيدة ولكن كثيرا من هذه التوصيات لم تأخذ مكانها بعد في حيز التنفيذ ولا يلتزم بها الا القليل من الدول.

وقال انا في هذا الوقت بالذات نرى اهمية كبرى لقمة داكار حيث انها تعقد في ظروف سياسية تختلف عن الظروف السابقة وخاصة بعد سقوط الشيوعية وانهيار دولة كبرى كانت تحمل الركن الثاني في عملية التوازن الدولي.

وطالب الدكتور عزيز الزعماء المسلمين بان يضعوا من المناهج والخطط ما يكفل العمل على ظهور قوة الاسلام مرة اخرى والوقوف في وجه اي محاولة لمحاربة قيم وسلوكيات الاسلام او تغييبه عن واقع المسلمين.

وقال الدكتور سيد رزق الطويل عميد كلية الدراسات الاسلامية وعضو المجلس الاعلى للشئون الاسلامية ان شعوب العالم الاسلامي كلها سعيدة بان يجتمع زعماء البلدان الاسلامية تحت شعار الاسلام في منظمتهم الاسلامية لان ذلك يؤكد الشعور بالتواجد الاسلامي في ظل الوجود الاخر لكافة التيارات والمعتقدات الاخرى.

واضاف بان ذلك يلقي مسئولية كبرى على عاتق الزعماء المسلمين الذين يشعرون بهذه المسئولية وهم مطالبون بالعمل على تحقيق آمال شعوبهم المسلمة في القضايا الكثيرة المطروحة واهمها قضية البيت المقدس الذي مازال يحتله الصهاينة.

وكذلك تحقيق الوحدة الاسلامية وحل جميع الخلافات التي تعوق الوحدة والتقارب بين بلدان المسلمين لان الاسلام دعا الى التوحد حول دين الله والتمسك بحبله المتين «واعتصموا بحبل الله جميعا ولا تفرقوا».

هذا التوحد الذي يجعل كلمة المسلمين واحدة امام العالم كله ولكن عندما يختلف المسلمون فان موقفهم يكون موقف الضعيف ولا يستطيعون ان يواجهوا الاحداث ولا ان يقفوا في وجه التحديات الكثيرة التي تواجههم.

واضاف د. الطويل ان السبيل الوحيد لاعادة النهضة الاسلامية وتحقيق الوحدة هو الاخذ بمبادىء الاسلام في كافة اوجه التعامل..

استقبالات سمو ولي العهد في داكار

سمو ولي العهد يستقبل امير البحرين على هامش قمة داكار الاسلامية. (و. أ. س)

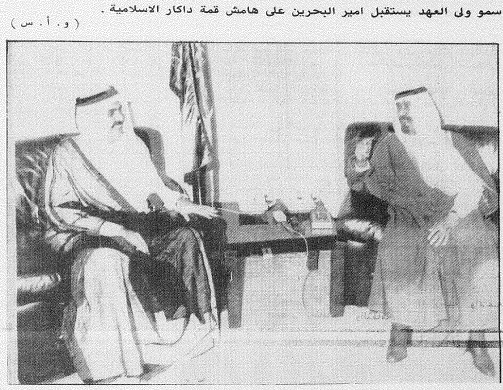

سمو ولي العهد يستقبل ولي عهد قطر في داكار. (و. أ. س)

سمو ولي العهد يستقبل عضو المجلس الاعلى للاتحاد في الامارات وحاكم الفجيرة، الشيخ محمد بن محمد الشرقي في داكار. (و. أ. س)

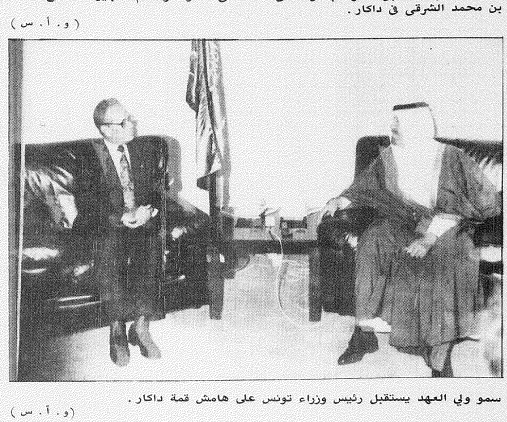

سمو ولي العهد يستقبل رئيس وزراء تونس على هامش قمة داكار. (و. أ. س)

الالتزام يشرع الله

● ومن جانبه ابتهل سماحة الشيخ عبدالعزيز بن باز الى الله سبحانه وتعالى ان يوفق زعماء المسلمين إلى تحقيق مصلحة الامة في اطار ما يرضي الله سبحانه وتعالى.

واكد سماحته ان الالتزام بشرع الله عز وجل وتطبيق احكام الشريعة الاسلامية كفيل بحل كل المشكلات التي تواجه الامة وكفيل ايضا بتوفير السبل الفاعلة في مواجهة التحديات التي تعترض طريق المسلمين في هذه الايام.

ودعا سماحته زعماء الامة الى الاسراع بتطبيق الشريعة الاسلامية في دولهم وشعوبهم مؤكدا ان هذا هو المخرج الشرعي ومشيرا الى ان الاسلام يقدم الحل لكل المشكلات المعاصرة والقادمة.

المؤتمر والمستجدات

● الدكتور محمد علي محجوب - وزير الاوقاف المصري - قال:

ان مؤتمر داكار ينعقد في ظل ظروف عالمية تحتاج من الامة الى ان تعيد النظر في منهجها وتوجهها الجديد خاصة وان العالم كله يتجه الى التوحد، ومعالجة قضاياه وفق الظروف الجديدة التي تفرض نفسها على الواقع.

وقال ان الامة الاسلامية في حاجة الى ان تجمع قواها حتى تستطيع ان تكون قوة لها حساباتها الخاصة لاسيما انها تملك كل الامكانيات التي تؤهلها لان تكون قوة لها وزنها في المجتمع الدولي.

وطالب وزير الاوقاف المصري بضرورة تصفية الخلافات القائمة بين ابناء الامة الواحدة التي مزقتها الصراعات والقضاء على الفرقة التي اصبحت في امس الحاجة الى ان تعالج باسلوب جديد يعطي مساحة من الامان الذي يوصل الى الوحدة في ظل ضمان تحقيق جميع المصالح لكافة الاطراف.

● وقال الدكتور محجوب: ان قمة داكار فرصة لكي يضع الزعماء المسلمون منهجا جديدا يتوجه جديد يحتضنون عليه حتى تزال الخصوصيات ونبدأ في بناء مرحلة جديدة من تاريخ امتنا الاسلامية تقوم على تمثل النموذج الاسلامي الحقيقي الذي دعا اليه القرآن الكريم (كنتم خير امة اخرجت للناس) وقال: انه لم يعد هناك مكان للفرقة والانقسام والعالم لم يعد يحترم المنقسمين وانما يحترم المجتمعين ونحن المسلمين اولى بهذا التوجه وهذا المؤتمر فرصة لكي نزيل كل آثار الفرقة ونلتزم بمنهج جديد يقوم على الاسس التي توحد وتقرب وعلى المصالح التي تعود بالخير على الجميع.

وقال ان قيم الاسلام العظيم عامل مشترك لحسر كل خلافات وقضايا عالمنا الاسلامي.

المؤتمر والمهمة الصعبة

أما الدكتور عبدالصبور شاهين الاستاذ بكلية دار العلوم فقد قال: ان امام مؤتمر داكار مهمة صعبة للغاية لو استطاع ان ينجزها لقلنا انه حقق الكثير وهي تصفية الخلافات التي ولدتها ازمة الخليج وان يعيد الصفة الاسلامية الى سابق عهدها قبل حرب الخليج.

واضاف ان تجاوز هذه المحنة وآثارها سيفتح الباب على مصراعيه امام مزيد من اعمال الخير والتعاون بين البلدان الاسلامية.

ودعا الدكتور شاهين ان ينزع الله من صدور القادة المسلمين ما يفرقهم وان يجمعهم على كلمة سواء لان الوحدة الاسلامية والتقارب الاسلامي بين بلدان العالم الاسلامي كله اصبحت مطالب لا يمكن الاستغناء عنها لان أهداف امتنا الاسلامية ومصالحها مرتبطة ارتباطا لا يمكن ان ينفصل او ينقض.

وطالب الدكتور شاهين بان يسعى المؤتمر لاتخاذ خطوات عملية نحو تحقيق امال وطموحات الشعوب الاسلامية وان تكون هذه الخطوات محل تنفيذ طالما انه لا توجد معوقات تحول دون ذلك.

وقال ان هناك مشاكل كثيرة تحتاج الى تضافر جهود الزعماء المسلمين ولعل على رأسها القضية الفلسطينية وتحرير المسجد الاقصى وقضايا الاقليات والاكثريات المسلمة في العالم.

وقال ان المؤتمر يعبر عن هوية الدول الاسلامية وهذا يتطلب بذل الجهود لدعم الدعوة الاسلامية وارساء قيم ومبادىء الاسلام العظيم في كل مكان من بلدان عالمنا الاسلامي.

سمو امير دولة البحرين:

انعقاد القمة وسط المتغيرات العالمية الحالية.. يكسبها اهمية خاصة

واس - داكار:

قال سمو امير دولة البحرين سمو الشيخ عيسى بن سلمان آل خليفة ان انعقاد القمة الاسلامية في ظل ظروف المتغيرات العميقة والسريعة التي تسود العالم يكتسب اهمية بالغة تحتم علينا التعامل مع هذا النظام الجديد الذي تطورت وتغيرت من خلاله الكثير من المفاهيم في العلاقات الدولية التي اقتناها خلال العقود التي اعقبت الحرب العالمية الثانية وحتى الان.

واعرب في تصريح لوكالة الانباء الخليجية لدى وصوله الى داكار مساء اول امس عن اعتقاده بان الامة الاسلامية قادرة بمالها من ثقل دولي ورخم انساني على الاسهام ايجابيا في المحافظة على مصالحها الحيوية الذاتية والمشاركة ايجابيا في حل الكثير من المشاكل الدولية السياسية والاقتصادية والاجتماعية.

ودعا سمو الشيخ عيسى الى التعاون والتكاتف والتكافل مشيرا الى ان اجتماع القمة يؤكد هذه المبادىء ويحض عليها معربا في الوقت نفسه عن امله في ان تتمخض الاجتماعات عن ما يؤكد هذه التوجهات.

وفي اطار فعاليات مؤتمر القمة اجتمع سمو امير البحرين في داكار الليلة قبل الماضية على هامش مؤتمر القمة الاسلامية السادس الذي بدأ اعماله امس مع الرئيس الايراني علي اكبر هاشمي رافسنجاني.

وتم خلال الاجتماع طبقا لوكالة انباء الخليج استعراض العلاقات الثنائية وتدارس عدد من الموضوعات المدرجة على جدول اعمال القمة اضافة الى اخر المستجدات على الساحتين الخليجية والاسلامية والقضايا ذات الاهتمام المشترك.

كذلك اجتمع سموه مساء اول امس في داكار مع ولي العهد ووزير الدفاع القطري سمو الشيخ حمد بن خليفة آل ثاني.

وجرى خلال الاجتماع استعراض عام للموضوعات المدرجة على جدول اعمال القمة الاسلامية بالاضافة الى العلاقات الثنائية بين البلدين.

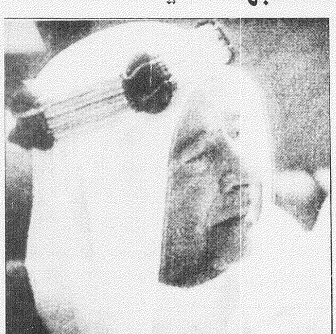

في مذكرة من منظمة المؤتمر الاسلامي للقمة:

مزيد من الدعم لصالح المجاهدين الافغان

ايبا - داكار:

تقدمت رابطة العالم الاسلامي بمذكرة الى مؤتمر القمة الاسلامي السادس في داكار تناولت فيها عددا من القضايا التي تهم العالم الاسلامي منها قضية القدس وفلسطين والمساعي التي ادت الى عقد مؤتمر السلام وما تقوم به اسرائيل من اعمال تعسفية في الاراضي العربية المحتلة.

واشارت المذكرة ايضا الى قضية افغانستان ومطالبة الدول الاسلامية ببذل المزيد من الدعم للمجاهدين الافغان وكذلك مطالبة الدول الاسلامية ببذل مساعيها لدى حكومة الهند لحملها على تغيير سياستها تجاه شعب كشمير ومنحه حق تقرير المصير وتقديم الدعم للشعب الكشميري المسلم ورفع حالة الطوارىء المعلنة في جامو وكشمير واطلاق سراح المجاهدين الكشميريين.

كما تناولت المذكرة ما تقوم به الرابطة في متابعة لوضع المسلمين في جنوب الفلبين ومباشرة الدول الاسلامية مواصلة بذل مساعيها لدى حكومة مانيلا للالتزام باتفاقية طرابلس.

واحتوت المذكرة التي قدمتها الرابطة الى القمة الاسلامية على عدد من القضايا التي تهم المسلمين ومنها قضية المسجد البابري في الهند والاعتداءات المتكررة من قبل الهندوس والذين يسعون لهدمه واقامة معبد هندوسي مكانه وكذلك قضية المسلمين في الاتحاد السوفيتي بعد انهيار الشيوعية في اوروبا الشرقية والعمل على دعم المسلمين هناك.

كما احتوت المذكرة دعم المسلمين في القرن الافريقي ووقف الحرب الاهلية والصراعات ودعوة الاطراف المتنازعة الى تحكيم العقل لاعادة الامن والاستقرار الى الصومال.

وحول المسلمين في يوغوسلافيا دعت الرابطة الى توثيق العلاقات مع جمهورية البوسنة والهرسك ودراسة اوضاع المسلمين في اقليم كوسوفو وجمهورية صربيا والاهتمام بمسلمي دول اوروبا الشرقية وتقديم مساعدات لهم والبت الاداعي الموجه لهذه الدول بهدف تعريفهم بحقائق دينهم الحنيف ودعمهم في كافة المجالات.

وفي الختام اشارت المذكرة الى قضية جزيرة مايوت الفرنسية ومساندة جمهورية جزر القمر الاتحادية الاسلامية للحصول على حقها وسيادتها المشروعة على الجزيرة والعمل على حمل الحكومة الفرنسية على الاستجابة لهذا الطلب.

الدعم والمساندة للانتفاضة حتى تصل لتحقيق غاياتها

عكاظ - خاص:

اعرب مؤتمر القمة الاسلامي السادس عن قلقه الشديد ازاء الوضع الخطير في الاراضي الفلسطينية المحتلة نتيجة استمرار الاحتلال الاسرائيلي وممارساته التعسفية واجراءاته القمعية واستمراره في مصادرة الاراضي والممتلكات واقامة المستعمرات الاستيطانية وتصميده لسياسة الابعاد ونسف البيوت وفرض العقوبات الجماعية على السكان والاعتداء على حرمة المقدسات الاسلامية.

وفي هذا السياق اعرب مشروع قرار قدم من قبل مصر والاردن ولبنان وسوريا ودولة فلسطين عن تأييده على ضرورة تقديم كافة اشكال الدعم والمساندة للانتفاضة في مواجهة الاحتلال الاسرائيلي وذلك لتمكينها من الاستمرار حتى تحقيق اهدافها.

الحسيني لـ عكاظ: تعاون الامة الاسلامية في صالح قضية فلسطين

جيوب مناوئ - القدس المحتلة:

في تصريح خاص (لعكاظ) قال فيصل الحسيني رئيس اللجنة التوجيهية للوفد الفلسطيني المفاوض في مؤتمر السلام ان العالم الاسلامي يمتلك قدرات كبيرة يمكن استثمارها في خدمة الاهداف الاسلامية ومنها القضية الفلسطينية التي تتطلب الدعم السياسي والمعنوي والمالي.. وكان الحسيني يشير لانعقاد القمة الاسلامية عندما اكد على دور الامة الاسلامية في التعاون لمصلحة القضية الفلسطينية ودفع عملية السلام في المنطقة.

القمة تحث اجانبي القبرصيين تيسير بدء العمل المشترك

عكاظ - خاص:

اختتمت تركيا عقد اجتماع رباعي رفيع المستوى يضم الطرفين القبرصيين على قدم المساواة وتركيا واليونان، وتقدمت بمشروع قرار بهذا الصدد لمؤتمر القمة الاسلامي. وفي هذا السياق دعا المؤتمر لمواصلة تعزيز مشاركة طائفة القبارصة المسلمين الاتراك في المؤتمر الاسلامي مناشدة الدول الاعضاء وحثها على تعزيز وتوطيد علاقاتها بهذه الطائفة.. وفي الاطار نفسه، اكد المؤتمر في مشروع قرار بهذا الصدد المساواة الكاملة بين الجانبين القبرصيين ومساندة الجانبين السعي من اجل اقامة علاقات جديدة تستند لاحترام حقوق كل منهما وذاتيته تيسيرا لبدء العمل المشترك بينهما.

في اطار فعاليات القمة

قطر تتباحث مع عدد من الوفود

واس - ق. ن. أ - داكار:

اجتمع سمو ولي العهد ووزير الدفاع القطري الشيخ حمد بن خليفة آل ثاني الليلة قبل الماضية مع الرئيس التركي تورجوت اوزال حيث تم التشاور حول السبل الكفيلة لايجاد الحلول المناسبة لعدد من المشكلات التي تعترض المسلمين وخاصة الاقليات المسلمة في الدول الاخرى اضافة لتطوير وتعزيز العلاقات الثنائية بين البلدين في المجالات ذات الاهتمام المشترك كما استقبل سموه رئيس الوزراء السيد حامد القروي الوزير الاول في الجمهورية التونسية حيث بحث الجانبان عددا من الامور المدرجة على جدول اعمال القمة، كذلك التقى سموه ومعالي السيد قيس عبدالمنعم الزواوي نائب رئيس الوزراء للشئون المالية والاقتصادية بسلطنة عمان، والسيد نواز شريف رئيس وزراء باكستان.

وكان الرئيس الايراني هاشمي رفسنجاني قد التقى سموه وولي العهد ووزير الدفاع القطري صباح امس، كما استقبل سموه أمير دولة الكويت الشيخ جابر الاحمد الصباح صباح امس ايضا المسئول القطري الكبير حيث جرى خلال المقابلة تبادل الاراء حول عدد من القضايا على الساحة الاسلامية.

للبيع
سيارة مرسيدس
٢٨٠ إس إي
موديل ٨٤ عادي
ت ٦٧١٩٣٧٠ مبة

للبيع
سيارة فورد ميركوري
موديل ٩٠ مواصفات خاصة
اللون: فضي
تليفون: ٤٤٤٠٦٥٥ - ٠٢
تبوك - مكتب العنازي للعقار

فرص سكنية واستثمارية
فيلل / عمائر / اراضي بجدة
الصفا - المطحلاوي الغربي - ابوناصف - السلامة - البوادي
خالد الفوزي - أ. أبحر الشمالية - الحمراء القديمة
تليفون: ٦٩٣٦٩١٠