فروسية عكاظ

إعداد: خالد السياري

في حفل سباق الفروسية الماضي :

معالي الفريق اول معتمد الصالح الحماد سلم كأس وزارة الدفاع والطيران لصاحب الجواد الفائز

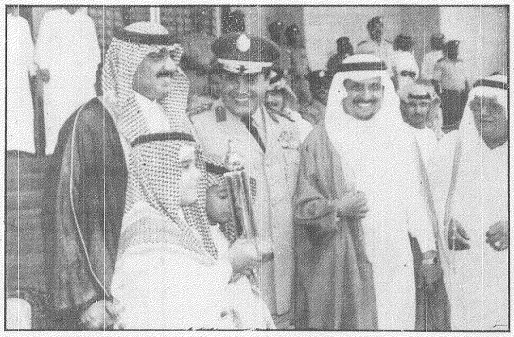

كأس وزارة البرق لأبناء الامير عبدالله بن عبدالعزيز

● السكب يحقق الكأس الثالث له

● ريم النفوذ تكسب كأس وزارة الدفاع والطيران

● اقام نادي الفروسية حفل سباقه الثاني عشر لسباقات الخيل لعام ١٤١٢ هـ على كاس « وزارة البرق والبريد والهاتف ، ووزارة الدفاع والطيران » وهدية مجموعة شركات احمد بن حمد القصيبي وأخوانه « سيارة نيسان باترول ٩٢ » بحضور معالي الفريق اول محمد الصالح الحماد رئيس هيئة الاركان العامة للقوات المسلحة الذي سلم كاس وزارة الدفاع والطيران نيابة عن صاحب السمو الملكي الامير سلطان بن عبدالعزيز النائب الثاني لرئيس مجلس الوزراء ووزير الدفاع والطيران لصاحب الجواد الفائز في الشوط السادس .

كما حضر الحفل سعادة الاستاذ محمد بن سعد الشهري وكيل وزارة البرق والبريد والهاتف وسلم الكاس لصاحب الجواد الفائز في الشوط الخامس ..

كما سلم سعادة الاستاذ سليمان بن حمد القصيبي عضو مجلس ادارة مجموعة شركات احمد بن حمد القصيبي واخوانه مفتاح السيارة المقدمة هدية من الشركة لصاحب الجواد الفائز في الشوط الرابع .. وكان الاستاذ راشد بن عبدالمحسن الزنيدي مدير عام نادي الفروسية قد سلم جائزة النادي التقديرية لصاحب الجواد الفائز في الشوط الثالث من الحفل .. وقد حضر الحفل عدد من اصحاب السمو الامراء وعدد كبير من قادة وضباط القوات المسلحة ..

● هذا وقد جاءت نتائج الاشواط كما يلي :

● الشوط الاول :
- مفتوح لخيل الانتاج على جائزة حفر الباطن « ٩٠٠٠ ريال » مسافته ١٦٠٠ م الاول ممدوح للاميرخالد بن بدر بن عبدالعزيز بزمن « ١,٤٨,٨ » .

● الشوط الثاني :
- مخصص لخيل الدرجة المبتدئة على جائزة جيزان « ٩٠٠٠ ريال » مسافته ١٤٠٠ م الاول الوميض لابناء الامير عبدالله بن عبدالعزيز .

● الشوط الثالث :
- مخصص لخيل الدرجة الثالثة على جائزة مدينة الملك فهد للاتصالات الفضائية وجائزة النادي التقديرية « ١٣٠٠٠ ريال » ومسافته ١٦٠٠ م الاول شقاق لابناء الامير عبدالله بن عبدالعزيز .

● الشوط الرابع :
- مفتوح لجميع الدرجات على هدية مجموعة شركات احمد بن حمد القصيبي واخوانه « سيارة نيسان باترول ٩٢ » « ٢٠٠٠٠ ريال » ومسافته ٢٤٠٠ م .
- الاول عناد للسيد ميلش بن سفر البقمي .

● الشوط الخامس :
- مخصص لخيول الدرجة الثالثة على كاس وزارة البرق والبريد والهاتف « ٢٠٠٠٠ ريال » ومسافته ٢٤٠٠ م .
الاول السكب لابناء الامير عبدالله بن عبدالعزيز

● الشوط السادس :-
- شوط مفتوح لجميع الدرجات « أفراس » على كاس وزارة الدفاع والطيران « ٢٠٠٠٠ » ومسافته ٢٠٠٠ م .
الاول ريم النفوذ للسيد مترك بن فهد آل بريك

● الشوط السابع :-
- مخصص لخيول الدرجة المبتدئة على جائزة تبوك « ٢٩٠٠٠ ريال » مسافته ٢٠٠٠ م
الاول الرياض للامير عبدالعزيز بن عبدالاله بن عبدالعزيز

راشد الزنيدي يسلم كأس الفروسية لصاحب الجواد الفائز

راشد الزنيدي :

استقبال سمو ولي العهد لفرسان المملكة أعظم وسام

راشد الزنيدي

● قال الاستاذ راشد الزنيدي مدير عام نادي الفروسية وعضو الاتحاد السعودي للالعاب الفروسية ان استقبال صاحب السمو الملكي الامير عبدالله بن عبدالعزيز ولي العهد ونائب رئيس مجلس الوزراء ورئيس الحرس الوطني ورئيس نادي الفروسية لرئيس واعضاء اتحاد العاب الفروسية وفرسان المملكة الابطال وتكريمه لهم كان بحق اعظم وسام وكان امتداداً لما تعودناه من سموه دوماً وأكد ان الجميع تشرفوا بالسلام على سموه وحظوا بالكثير من سموه من تكريم ونصح من أجل رفع سمعة هذه الرياضة الغالية التي تربط الماضي بالحاضر ونعتز بها جميعا .

ثقافة الخيل الصحراء والليل

بقلم : عبدالله نور

المختار من نوادر المخطوطات في سياسة الخيل

بين أيدينا الان مخطوطة (فضل الخيل) لابي محمد عبدالمؤمن بن خلف الدمياطي المتوفي سنة ٧٠٥ هـ من علماء الحديث في زمانه ، وهو ثقة معروف بالصدق وقوة الحافظة ، وقد ترجم له أصحاب علم الرجال في أكثر من مرجع وكتاب ، وهي مخطوطة نفيسة نادرة تقع في (٤٢٤) صفحة من الحجم المتوسط ، وقد سبق لها ان طبعت في الشام عام ١٣٤٩ بتحقيق الاستاذ احمد راتب النفاخ وقد نفدت تلك الطبعة من الاسواق ، واصبحت اكثر من نادرة حيث قد مضى على طبعها اكثر من (٥٠) عاما ، ومن حق أي باحث أن يعيد طبعها مرة ثانية فتصير حقوقها من نصيبه ، فلعل الله سبحانه يهيىء لنا الظروف المناسبة لذلك ، لا سيما وان تلك الطبعة غير مستوفية لاهم شروط النشر التي تعرفها في هذا الزمان .

من مزايا هذه المخطوطة ان صاحبها الشيخ محمد الدمياطي يسير في طريقة تأليفها على طريقة العلماء من أهل الحديث ، اذ انه يورد المقالة الواحدة من عدة طرق ، وبسلاسل كثيرة تبدأ من شيخه الذي نقل عنه الحديث حتى ينتهي بآخر رواية متصل بالصحابي الذي روى الحديث عن رسول الله صلوات الله وسلامه عليه اذا كان ما يرويه حديثا عن رسول الله ، او انه يرفعه الى صاحب الشأن اذا لم يكن المروي حديثا . ونحن هنا بصدد التحدث عن المخطوطة ما له صلة بحديثنا عن (الخيل المشؤمة) أو المكروهة . وما ذكره الدمياطي لا بد من ايراده هنا لعلمنا انه منتم لما جاء في المخطوطتين السابقتين ، وهما : ١ - مخطوطة السيوطي (جر الذيل في سياسة الخيل) ومخطوطة الجرمي (كتاب في الفروسية واستخراج الخيل العربية) ونحب ان نلفت نظر القارىء الكريم بأننا قد عمدنا الى وضع ارقام تسلسلية امام كل معلومة منقولة بدءاً من أول الحلقات الى أن ننتهي من هذا البحث بكامل فصوله . وذلك لكي نوفي لانفسنا ولغيرنا مهمة الرجوع الى ما نود معرفته في أي موضوع بالرقم التسلسلي فنقول ويالله التوفيق . روى الدمياطي قال :

٣٣ - أخبرنا ابو الحجاج الحافظ قراءة عليه عوداً على بدء بحلب قال حدثنا ابو الحسن الجمال قال حدثنا ابوعلي الحداد قال حدثنا ابو نعيم الحافظ قال حدثنا ابو بكر بن الخلاد غير مرة قال حدثنا محمد بن غالب قال ابوهيثم وحدثنا عبدالله بن محمد قال حدثنا احمد بن علي الخزاعي قال حدثنا القضيبي عن مالك عن ابن شهاب عن حمزة وسالم ابني عبدالله بن عمر عن أبيهما ان رسول الله صلى الله عليه وسلم قال : (الشؤم في الدار والمرأة والفرس) رواه مسلم وابو داود جميعاً على الموافقة عن القضيبي . ورواه عبدالرزاق في الاول من جامعه عن معمر عن الزهري عن سالم او حمزة او عن كليهما عن ابن عمر قال قال رسول الله صلى الله عليه وسلم الشؤم في ثلاثة في الفرس والمرأة والدار قال وقالت سلمة والسيف قال معمر وسمعت من يفسر هذا الحديث يقول : شؤم المرأة انها كانت غير ولود وشؤم الفرس اذا لم يخز عليه وشؤم الدار جار السوء رواه البخاري والنسائي من حديث يونس عن ابن شهاب عن حمزة وسالم ولفظه قال قال رسول الله صلى الله عليه وسلم لا عدوى ولا طيرة انما الشؤم في ثلاث في الفرس والمرأة والدار ورؤياه ايضا من حديث عمر بن محمد بن زيد بن عبدالله عن أبيه عن ابن عمر قال : ذكر الشؤم عند النبي صلى الله عليه وسلم فقال : ان كان الشؤم في شيء ففي المرأة والدار والفرس ولفظ مسلم ان يك من الشؤم شيء ففي المرأة والدار وفي لفظ آخر له الطيرة في المرأة والفرس والمسكن عن سعد بن ابي وقاص رضي الله عنه ان رسول الله صلى الله عليه وسلم كان يقول لا هامة ولا عدوى ولا طيرة وان تكن الطيرة في شيء ففي الفرس والمرأة والدار .. الخ .

٣٤ - وجاء من حديث آخر من رواية جويرة عن مالك عن الزهري ان بعض اهل ام سلمة زوج النبي صلى الله عليه وسلم كانت تزيد السيف في الحديث . قلت وذب يوم أحد، في شيء بذنبه فاصاب ظُرُب سيف رجل فاستله فقال رسول الله صلى الله عليه وسلم وكان يحب الفال ولا يعتاف . يا صاحب السيف شم سيفك فإني أرى السيوف ستسل اليوم .

٣٥ - روى ابوداود في الطب عن الحارث عن ابن القاسم قال : سئل مالك عن الشؤم في الفرس والدار قال : كم دار سكنها ناس فهلكوا ثم سكنها آخرون فهلكوا فهذا تفسيره فيما ذرى والله أعلم ، قال ابو عبدالله المازري : حمل مالك هذا الحديث على ظاهره ولم يتأوله ، ومحمله على ان المراد به ان قدر الله سبحانه وربما انفق بما يكره عند سكنى الدار فيصير ذلك كالسبب فيتاسمح في اضافة الشؤم اليه مجازا واتساعاً .. قلت وقد روى عبدالرزاق في الاول من جامعه عن معمر عن الزهري عن عبدالله بن الحارث بن نوفل عن عبدالله بن شداد بن الهاد ان امرأة من الانصار قالت يا رسول الله سكنا دارنا هذه ونحن كثير فهلكنا ، وحسن ذات بيننا فساءت أخلاقنا ، وكثيرة اموالنا فافتقرنا ، قال أفلا تنتقلون عنها ذميمة قالت وكيف نصنع بها يا رسول الله ، قال تبيعونها أو تهبونها .

٣٦ - عن حبيب بن عبدالله عن عائشة قالت قال رسول الله صلى الله عليه وسلم الشؤم سوء الخلق .

٣٧ - عن حكيم بن معاوية قال سمعت رسول الله صلى الله عليه وسلم يقول لا شؤم وقد يكون اليمن في المرأة والدار والفرس رواه الترمذي .

٣٨ - عن سالم عن أبيه ان النبي صلى الله عليه وسلم قال : البركة في ثلاث في الفرس والمرأة والدار .

٣٩ - وقد صح عن النبي صلى الله عليه وسلم انه قال البركة في ثلاث : في الفرس والمرأة والدار ، وقال النبي صلى الله عليه وسلم اذا كان الفرس ضروباً فهو مشؤوم ، واذا كانت المرأة قد عرفت زوجاً قبل زوجها فحدثت الى الزوج الاول فهي مشؤومة واذا كانت الدار بعيدة من المسجد لا يسمع فيها الاذان والاقامة فهي مشؤومة واذا كان بغير هذا الوصف فهن مباركات .

للبحث صلة

الأسطبلات

● اضاف السكبي كاسا اخر لاسطبل ابناء الامير عبدالله بن عبدالعزيز بعد فوزه بكاس وزارة البرق والبريد والهاتف في الاسبوع الماضي ليرتفع رصيد الاسطبل الى سبع كؤوس كما اضاف مع الوميض وشقاق ثلاث نقاط الى عدد مرات الفوز واستمر الاسطبل في صدارة ترتيب الاسطبلات وفيما يلي ترتيب الاسطبلات الستة الاوائل حتى نهاية الاسبوع الماضي : ـ

الاسطبل	الكؤوس	مرات الفوز	الترتيب
اسطبل ابناء الامير عبدالله بن عبدالعزيز	٧	٤	الاول
اسطبل الامير محمد بن سعود الكبير	٦	٦	الثاني
اسطبل مترك بن فهد آل بريك	٢	٣	الثالث
اسطبل ابناء الامير سيف الدين بن سعود	١	٤	الرابع
اسطبل ابناء عبدالله على العلي	١	٣	الخامس
اسطبل ابناء مشرف القحطاني	—	٤	السادس

● اما في سباقات خيل الانتاج فقد اضاف حصان الامير خالد بن بدر بن عبدالعزيز ممدوح فوزا اخر الى اسطبل ابناء الامير بدر بن عبدالعزيز ليظل الاسطبل في صدارة ترتيب اسطبلات خيل الانتاج وفيما يلي ترتيب الاسطبلات :

الاسطبل	مرات الفوز	الترتيب
اسطبل ابناء الامير بدر بن عبدالعزيز	٦	الاول
اسطبل ابناء الامير سيف الدين بن سعود	٤	الثاني
اسطبل ابناء مشعل دمام الفائز	١	الثالث

● المدربون والخيالة ●

● ترتيب المدربين بعد حفل السباق الثاني عشر لم يحدث به اي تغيير في ترتيب الاربعة الاوائل وشهد تقدم المدرب بيير بولارد من المركز السادس الى الثالث مكرر بعد أن حقق نقطتين في حفل الاسبوع الماضي وفيما يلي ترتيب الخمسة الاوائل للمدربين : ـ

اسم المدرب	مرات الفوز	الترتيب
سعود بن رزيق الشيباني	٣١	الاول
يوسف ريدي	١١	الثاني
مشرف مطلق القحطاني	٩	الثالث
راجح بن محسن القحطاني	٩	الثالث
بيير بولارد	٩	الثالث

● اما الخيالة فلم يطرأ على الاربعة الاوائل أي تغيير واستمر محمد بيرام في المركز الاول بفارق عشر نقاط عن جوز ريفيرا الذي يأتي بعده في الترتيب وفيما يلي ترتيب الستة الاوائل للخيالة :

الخيال	مرات الفوز	الترتيب
محمد بيرام	٢٢	الاول
جوز ريفيرا	١٢	الثاني
حسين الذور	٨	الثالث
نديم كاندور	٨	الثالث مكرر
سعيد احمد علي	٦	الخامس
جيرار بنوا	٦	الخامس مكرر

جواد الأسبوع

* اسم الجواد : ـ السكب
* المالك : ـ ابناء الامير عبدالله بن عبدالعزيز
* الدرجة : الثالثة
* تاريخ التشييه : ١٤١٠/٩/٢٠ هـ
* الاوصاف : حصان احمر نجمة
* مرات الفوز : ٣
* بطولاته : كاس خادم الحرمين الشريفين ١٤١١/١١/٩ هـ كاس وزارة الحج والاوقاف ١٤١٢/٣/٢٩ هـ كاس وزارة البرق والبريد والهاتف ١٤١٢/٤/٢١ هـ

غدا

في حفل الفروسية :

عز الخيل ومشروع كأس جديد للاسطبل الأزرق

يقيم نادي الفروسية بالرياض عصر غد الاثنين حفل سباقه الثالث عشر على سبعة اشواط سيكون الرابع منها على سبيل هدية من صاحب السمو الملكي الامير سعود بن محمد بن عبدالعزيز والخامس على كاس وزارة المالية والاقتصاد الوطني والسادس على كاس نادي الفروسية وسيقوم صاحب السمو الملكي الامير عبدالعزيز بن سعود بن محمد نيابة عن والده بتسليم مفاتيح السيارة لصاحب الجواد الفائز فيما يقوم سعادة الاستاذ ابراهيم الطاسان وكيل وزارة المالية والاقتصاد الوطني بتسليم كاس الوزارة لصاحب الجواد الفائز ويسلم سمو الامير سلطان بن محمد بن سعود الكبير عضو مجلس ادارة نادي الفروسية ورئيس لجنة السباق والتحكيم كاس نادي الفروسية لصاحب الجواد الفائز .

برنامج حفل سباق الغد

■ الشوط الاول :
- شوط مفتوح لجميع الدرجات ومخصص لخيل الانتاج مسافته ٢٠٠٠ متر وجائزته ٩٠٠٠ ريال ويتنافس عليها تسعة جياد هي

هتان للامير سعود بن محمد بن عبدالعزيز
وديع للامير طلال بن بدر بن عبدالعزيز
زرافه للامير طلال بن بدر بن عبدالعزيز
امين للامير خالد بن بدر بن عبدالعزيز
ممدوح للامير خالد بن بدر بن عبدالعزيز
جلاد للامير خالد بن بدر بن عبدالعزيز
ميسلون للامير محمد بن سيف الدين بن سعود
الترجيح للسيد مطلق بن بدر بن شريم .
مدراج للسيد نوفل بن عبدالله الذوفل .

■ الشوط الثاني :
- شوط مخصص لخيول الدرجة الثالثة مسافته ١٤٠٠م وجائزته ١١٠٠٠ ريال ويتنافس عليها ثمانية جياد هي :

الكوثر للامير محمد بن سعود الكبير .
الصارم لابناء الامير عبدالله بن عبدالعزيز
سرحان لابناء الامير عبدالله بن عبدالعزيز
الاشم لابناء الامير عبدالله بن عبدالعزيز
البحر لابناء الامير عبدالله بن عبدالعزيز
فايع للسيد مطلق بن مشرف القحطاني
غمران للسيد عبدالله بن علي العلي
عراق للسيد عبدالله بن مسفر القحطاني .

■ الشوط الثالث :
- شوط مخصص لخيول الدرجة المبتدئة مسافته ١٦٠٠م وجائزته ٩٠٠٠ ريال ويتنافس عليه ١١ جوادا هي :-

الاجدل لابناء الامير عبدالله بن عبدالعزيز
كريم للامير محمد بن سيف الدين بن سعود
المنهال للسيد عبدالله بن سلطان البعير
السرب للسيد سليمان بن سعيد الصيعري
لطيفه للسيد سليمان بن سعيد الصيعري
السفير للسيد سعد بن مشرف القحطاني
سلام للسيد سعد بن مشرف القحطاني
مكتون للسيد عبيد بن سعود الحارثي
دلفان للسيد فيصل بن مشرف القحطاني
القرشي للسيد فؤاد بن عبدالرحمن الفقيه
ليلان للسيد احمد ابوبكر يعقوب .

■ الشوط الرابع :
- شوط مفتوح لجميع الدرجات على سيارة هدية من صاحب السمو الامير سعود بن محمد بن عبدالعزيز مسافته ٢٠٠٠ م وجائزته ٢٠٠٠٠ ريال ويتنافس عليه اثنا عشر جوادا هي :-

غزل الثنايا للسيد عايض بن صقر بن فرحان
مشرف للسيد مطلق بن بخيتان الدوسري
حسوه للسيد سليمان بن سعيد الصيعري
باتريوت للسيد سعد بن مشرف القحطاني
الشبح للسيد سعد بن مشرف القحطاني
بن للسيد حمد بن محمد آل رشيد
عسكان للسيد راشد بن عبدالعزيز الناصر
عساف للسيد عساف بن مطلق العساف
العديم لابناء علي بن مسفر بن دويقه
المحالة للسيد محمد بن سالم العطر
العاصف للسيد عبدالله بن علي العلي
سيل للسيد محمد بن مشعل الغايز .

■ الشوط الخامس :
- مخصص لخيول الدرجة الاولى على كاس وزارة المالية والاقتصاد الوطني مسافته ١٦٠٠م وجائزته ٢٠٠٠٠ ريال وتتنافس عليه ستة جياد وهي :

عز الخيل للامير محمد بن سعود الكبير
مشهور لابناء الامير عبدالله بن عبدالعزيز
القاصف لابناء الامير عبدالله بن عبدالعزيز
فتاة شرورة للسيد سليمان بن سعيد الصيعري
ميار للسيد سعد بن مشرف القحطاني
الوسمي للسيد عبدالله بن مشرف القحطاني

■ الشوط السادس :
- شوط مفتوح لجميع الدرجات على كاس نادي الفروسية مسافته ٢٤٠٠م وجائزته ٢٠٠٠٠ ريال وتتنافس عليه عشرة جياد هي :

الساتق للامير محمد بن سعود الكبير
المحارب للامير محمد بن سعود الكبير
طير الرياض لابناء الامير عبدالله بن عبدالعزيز
المنصور لابناء الامير عبدالله بن عبدالعزيز
جراح للامير خالد بن بدر بن عبدالعزيز
سلطان للامير سعود بن سيف الدين بن سعود
نوت للسيد ميلش بن مسفر البقمي
ثابت للسيد سعد بن مشرف القحطاني
فرزان للسيد عبدالله بن علي العلي
دايس للسيد فوزي عبدالعظيم السنبل .

■ الشوط السابع :
- مخصص لخيول الدرجة الثالثة مسافته ٢٠٠٠ م وجائزته ١١٠٠٠ ريال وتتنافس عليه عشرة جياد هي :

عاصفة الصحراء للامير محمد بن سعود الكبير
الجناح لابناء الامير عبدالله بن عبدالعزيز
تركي لابناء الامير عبدالله بن عبدالعزيز
الخفجي للامير طلال بن بدر بن عبدالعزيز
الله معك للامير محمد بن سيف الدين بن سعود
زاهي للامير سلطان بن سيف الدين بن سعود
طارق للسيد سعد بن خالد القحطاني
القوس للسيد ميلش بن سفر البقمي
مصفوف للسيد خالد بن عبدالرحمن الخزيم .

القصيبي بتقديم جوائز مالية لاصحاب الجياد الفائزة بالمراكز الخمسة في الشوط الرابع بواقع خمسة الاف ريال لكل صاحب جواد .

● عقدت لجنة السباق والتحكيم بنادي الفروسية بالرياض اجتماعا لها برئاسة سمو الامير سلطان بن محمد بن سعود الكبير مساء الاربعاء الماضي ناقشت فيه سير السباقات وقضايا مضمار السباق بالاضافة الى مواضيع اخرى متفرقة .

أخبار الفروسية

● يقدم صاحب السمو الملكي الامير عبدالعزيز بن سعود بن محمد هدايا شخصية لاصحاب المراكز الخمسة الاوائل في الشوط الرابع من سباق الخيل والذي سيكون على سبارة بيوك موديل ٩٢ مقدمة من والده صاحب السمو الملكي الامير سعود بن محمد بن عبدالعزيز .

● تعتزم الخطوط الجوية العربية السعودية تكريم أحد كبار وسط الفروسية نظرا لدوره الكبير ومشاركته المتواصلة واحرازه الرائع في مجال سباقات الفروسية وسيكون ذلك في حفل الاسبوع القادم الذي سيكون على كاس الخطوط السعودية وسيقوم الاستاذ عبد الكلابي مدير عام الخطوط السعودية بتسليم الكاس وتكريم الشخصية التي لم يفصح عنها حتى الان .

● قام الاستاذ سليمان

ترشيحات فروسية عكاظ

● سيكون الشوط الرابع على سيارة هدية من صاحب السمو الملكي الامير سعود بن محمد بن عبدالعزيز ويحظى العاصف للسيد عبدالله بن علي العلي بالنصيب الاوفر من الترشيحات وسط منافسة شديدة من باتريوت والشبح وكلاهما للسيد سعد بن مشرف القحطاني .

● الشوط الخامس على كاس وزارة المالية والاقتصاد الوطني ويحظى الحصان عز الخيل للامير محمد بن سعود الكبير بقدر كبير من الترشيح وسط منافسة متوقعة من بقية الجياد الخمسة .

● الشوط السادس على كاس نادي الفروسية ويتنافس على انفوز به عشرة جياد يحظى ثلاثة منها باكبر قدر من الترشيح وهي جراح للامير خالد بن بدر بن عبدالعزيز وطير الرياض لابناء الامير عبدالله بن عبدالعزيز وثابت للسيد سعد بن مشرف القحطاني .